

Perfil das Ciências da Saúde em Portugal 1997-1999

Observatório das Ciências e das Tecnologias

ÍNDICE

Nota Metodológica

Apresentação dos Principais Resultados

1. Evolução dos Recursos Financeiros e Humanos em I&D

1.1. Sector Ensino Superior, Estado e IPsFLs

Quadro I - Evolução da despesa em actividades de I&D, por área disciplinar, 1988-1999 (preços correntes)

Quadro II - Despesa em actividades de I&D nas Ciências da Saúde, 1995-1999 (preços constantes)

Quadro III - Despesa em actividades de I&D nas Ciências da Saúde, por classe, em 1997 e 1999

Quadro IV - Despesa e Pessoal em I&D nas Ciências da Saúde, por sector de execução, em 1999

Quadro V - Despesa e Pessoal em actividades de I&D nas Ciências da Saúde no distrito de Lisboa, por tipo instituição, em 1997

Quadro VI - Despesa e Pessoal em actividades de I&D nas Ciências da Saúde no distrito de Lisboa, por tipo instituição, em 1999

Quadro VII - Despesa e Pessoal em actividades de I&D nas Ciências da Saúde no distrito de Porto, por tipo instituição, em 1997

Quadro VIII - Despesa e Pessoal em actividades de I&D nas Ciências da Saúde no distrito de Porto, por tipo instituição, em 1999

Quadro IX - Despesa e Pessoal em actividades de I&D nas Ciências da Saúde no distrito de Coimbra, por tipo instituição, em 1997

Quadro X - Despesa e Pessoal em actividades de I&D nas Ciências da Saúde no distrito de Coimbra, por tipo instituição, em 1999

Quadro XI - Investigadores com actividades de I&D na área das Ciências da Saúde, por classe, em 1997 e 1999

1.2. Sector Empresas

Quadro XII - Despesa Intramuros e Pessoal em I&D na Indústria Farmacêutica, em 1997 e 1999

Quadro XIII - Despesa Extramuros em I&D na Indústria Farmacêutica, por tipo de execução, em 1997 e 1999

Quadro XIV - Despesas Intramuros e Extramuros em I&D na Indústria Farmacêutica, em 1997 e 1999

2. Fontes de Financiamento em I&D

Quadro XV - Despesa em actividades de I&D nas Ciências da Saúde, por classe e fontes de financiamento, em 1997

Quadro XVI - Despesa em actividades de I&D nas Ciências da Saúde, por classe e fontes de financiamento, em 1999

Quadro XVII - Despesa em actividades de I&D nas Ciências da Saúde, por classe e fontes de financiamento, em 1997 e 1999

3. Unidades de I&D financiadas pelo Programa Plurianual

Quadro XVIII - Recursos Humanos, Financeiros e Resultados da Avaliação das Unidades de I&D das Ciências da Saúde financiadas pelo Programa Plurianual

Quadro XIX - Unidades das Ciências da Saúde financiadas pelo Programa Plurianual, 1999 e 2000

Quadro XX - Classificações nas avaliações do Programa Plurianual, nas Ciências da Saúde e no total dos domínios científicos, 1996 a 2000

Quadro XXI - Distribuição e classificação das Unidades financiadas pelo Programa Plurianual, por distrito, em 1999 e 2000

4. Formação Avançada em C&T

4.1. Doutoramentos

Quadro XXII - Doutoramentos reconhecidos ou realizados em universidades portuguesas, por domínio científico (1970-2000)

Quadro XXIII - Doutoramentos realizados ou reconhecidos por universidades portuguesas entre 1970 e 2000, nas Ciências da Saúde, por instituição ou país

4.2. Bolsas

Quadro XXIV - Bolsas de Doutoramento atribuídas ao abrigo do Programa Ciência (1990-1993), PRAXIS (1994-1999) e dos Programas POCTI e POSI (2000-2006), por domínio científico, segundo a localização

Quadro XXV - Bolsas de Pós Doutoramento atribuídas ao abrigo do Programa PRAXIS (1994-1999) e dos Programas POCTI e POSI (2000-2006), por domínio científico, segundo a localização

Quadro XXVI - Bolsas em curso em Ciências da Saúde, em Junho de 2001, segundo o tipo e a localização da bolsa

Quadro XXVII - Bolsas em curso em Ciências da Saúde, em Junho de 2001, segundo a instituição de acolhimento em Portugal e o tipo de bolsa

Quadro XXVIII - Bolsas em curso em Ciências da Saúde, em Junho de 2001, segundo os países de acolhimento das bolsas no estrangeiro e tipo de bolsa

5. Actividades de Investigação e Desenvolvimento

5.1. Projectos de I&D em Entidades Hospitalares

Quadro XXIX - Projectos de I&D desenvolvidos nos Hospitais Portugueses, em 1999

Quadro XXX - Distribuição da Natureza da Investigação nos Projectos de I&D desenvolvidos nos Hospitais Portugueses, em 1999

5.2. Projectos de I&D financiados pelo Ministério da Ciência e da Tecnologia

Quadro XXXI - Projectos de I&D nas Ciências da Saúde financiados pelo Ministério da Ciência e da Tecnologia

5.3. Projectos de I&D Financiados pela União Europeia

Quadro XXXII - Projectos de I&D na área das Ciências da Saúde com Coordenação e/ou Participação Portuguesa financiados pela União Europeia (4º e 5º Programa Quadro)

6. Produção Científica

Quadro XXXIII - Produção Científica Portuguesa: Número de Publicações por área científica (nível 1)

Gráfico I - Evolução da Produção Científica Portuguesa

Quadro XXXIV - Evolução da Produção Científica Portuguesa e da Colaboração Internacional (Clinical Medicine)

Gráfico II - Evolução da Produção Científica Portuguesa e da Colaboração Internacional (Clinical Medicine)

Gráfico III - Evolução da Produção Científica Portuguesa e da Colaboração Internacional (Biomedical Research)

Gráfico IV - Distribuição da Produção Científica por tipo de documento (Clinical Medicine)

Gráfico V - Distribuição da Produção Científica por tipo de documento (Biomedical Research)

Quadro XXXV - Produção Científica Nacional em Ciências da Saúde: impacto de citação (citações / trabalhos)

Quadro XXXVI - Produção Científica Nacional em Ciências da Saúde: percentagem de trabalhos citados

Quadro XXXVII - Produção Científica Nacional em Ciências da Saúde: impacto relativo ao domínio científico (país vs mundo)

Quadro XXXVIII - Produção Científica Nacional em Ciências da Saúde: impacto relativo à produção total do país

Quadro XXXIX - Produção Científica Nacional em Ciências da Saúde: percentagem de trabalhos relativa à produção total do país

Quadro XL - Classificação Temática utilizada na National Science Indicators, fonte de informação para os Quadros XXXIV a XXXVIII

Quadro XLI - Produção Científica Nacional em Ciências da Saúde: qualidade das revistas (evolução dos factores de impacto 1996-1999)

Quadro XLII - Universo das revistas onde se publicaram artigos em 1999

Anexos

Lista I - Unidades de I&D das Ciências da Saúde financiadas pelo Programa Plurianual

Lista II - Projectos de I&D desenvolvidos no Instituto Português de Oncologia Doutor Francisco Gentil - IPO - Lisboa

Lista III - Projectos de I&D desenvolvidos no Instituto Português de Oncologia Doutor Francisco Gentil - IPO - Porto

Lista IV - Projectos de I&D desenvolvidos no Instituto Português de Oncologia Doutor Francisco Gentil - IPO - Coimbra

Lista V - Projectos de I&D desenvolvidos nas Entidades Hospitalares Portuguesas

Lista VI - Empresas Participantes em Projectos de I&D nos Hospitais Portugueses

Lista VII - Projectos de I&D na área das Ciências da Saúde com Coordenação e/ou Participação Portuguesa financiados pela União Europeia (4º Programa Quadro)

Lista VIII - Projectos de I&D na área das Ciências da Saúde com Coordenação e/ou Participação Portuguesa financiados pela União Europeia (5º Programa Quadro)

Lista IX - Produção Científica Nacional em Ciências da Saúde - 1996. Revistas científicas (376) por ordem decrescente do nº de trabalhos

Lista X - Produção Científica Nacional em Ciências da Saúde - 1996. Revistas científicas (376) por ordem decrescente do factor de impacto

Lista XI - Produção Científica Nacional em Ciências da Saúde - 1999. Revistas científicas (512) por ordem decrescente do nº de trabalhos

Lista XII - Produção Científica Nacional em Ciências da Saúde - 1999. Revistas científicas (512) por ordem decrescente do factor de impacto

Nota Metodológica

Este documento tem como objectivo a apresentação de um perfil de investigação das Ciências da Saúde em Portugal, partindo de uma compilação de dados de natureza estatística e de natureza administrativa.

Os dados apresentados respeitam a:

- Evolução de recursos humanos e financeiros afectos a actividades de I&D;
- Fontes de financiamento da actividades de I&D;
- Doutoramentos e equivalências a doutoramentos nas Universidades Portuguesas.
- Bolsas de Formação Avançada;
- Projectos de Investigação e Desenvolvimento;
- Produção Científica;

Faz recurso a diferentes fontes de informação, tais como:

- Inquérito ao Potencial Científico e Tecnológico Nacional, respeitante aos anos de 1997 e 1999 (embora nalguns quadros se estabeleça também a comparação com 1995), que constitui o principal instrumento utilizado para a inventariação e caracterização dos recursos nacionais de investigação, permitindo a construção de indicadores estatísticos oficiais de C&T.
- Base de dados dos projectos de investigação e desenvolvimento, com coordenação e/ou participação portuguesa financiados pela União Europeia (CORDIS, 4º e 5º Programa Quadro).
- Base de dados de Doutoramentos e equivalências a doutoramentos nas Universidades Portuguesas (1970-2000).
- Base de dados de Bolsas de Formação Avançada atribuídas ao obrigo do Programa Ciência (1990-1993), Praxis XXI (1994-1999) e, mais recentemente, Programa Operacional "Ciência, Tecnologia, Inovação" - POCTI e Programa Operacional "Sociedade da Informação" - POSI (2000-2006).
- National Citation Report for Portugal (NCR), um produto do Institute for Scientific Information (ISI) que engloba informação sobre a produção científica portuguesa referenciada internacionalmente (1981-2000).
- Base de dados do Programa de Financiamento Plurianual de Unidades de I&D (1996-2000).

Relativamente aos Recursos Humanos, a informação é geralmente expressa em Equivalente a Tempo Integral (ETI), que consiste no tempo total de exercício efectivo de actividade pelo pessoal afecto, integral ou parcialmente, aos trabalhos de investigação. Os efectivos em ETI são calculados através da soma do número de indivíduos a tempo integral com as fracções do tempo normal de trabalho dos indivíduos a tempo parcial. O tempo de referência para o tempo integral é, contudo, sempre a unidade "pessoa/ano".

Os indicadores relativos aos recursos humanos e financeiros são desagregados por sector de execução, nomeadamente Estado, Ensino Superior, Instituições Privadas sem Fins Lucrativos (IPsFL) e Empresas.

No sector Estado, a introdução de um novo instrumento de inquirição - na operação de inquérito IPCTN99 - específica para as entidades hospitalares, possibilitou a melhoria do sistema de observação neste sub-sector

específico. O novo instrumento de notação estatística, adaptado às condições de investigação nos serviços hospitalares, permitiu a obtenção de informação detalhada sobre equipas, serviços, projectos em curso e fontes de financiamento.

Os sectores Estado, Ensino Superior e IPsFLs são ainda agregados e ventilados por área científica (destacando as ciências da saúde). Os dados do sector das empresas são agregados e ventilados por Sector de Actividade Económica (CAE). Para efeitos deste trabalho considerou-se os valores das empresas dos seguintes sectores de actividade:

244-Fabricação de produtos farmacêuticos

51460-Comércio grosso de produtos farmacêuticos

52310-Comércio a retalho de produtos farmacêuticos

52320 - Comércio a retalho de artigos médicos e ortopédicos

A informação sobre os doutoramentos obtidos ou reconhecidos por universidades portuguesas está actualizada a 2000 e provém das próprias universidades, que disponibilizam os seus registos administrativos ao Observatório das Ciências e das Tecnologias sob licença do Instituto Prospectiva (que iniciou o processo). Neste caso, a classificação por domínio científico também foi atribuída pelo OCT.

Com base nas candidaturas a bolsas no âmbito do Programa Ciência, Praxis XXI, Programa Operacional "Ciência, Tecnologia, Inovação" - POCTI e Programa Operacional "Sociedade da Informação" - POSI, disponibiliza-se a informação sobre o total de bolsas atribuídas de 1990 a 2000, ventilada por tipo de bolsa e por domínio científico.

Apresentação dos principais resultados

1. Os dados apresentados neste documento relativos à evolução dos recursos afectos às actividades de I&D em Ciências da Saúde revelam:
 - um crescimento regular, sobretudo desde 1995 de todos os indicadores, que acompanha o reforço e alargamento de todas as áreas científicas do nosso sistema de I&D.
 - Assiste-se, nos últimos anos, à diversificação interna das Ciências da Saúde com emergência e afirmação de uma pluralidade de novas instituições.
2. O crescimento da produção científica referenciada internacionalmente, bem como da coordenação e/ou participação de equipas portuguesas em projectos internacionais, são factores reveladores da internacionalização crescente e abertura ao exterior no desenvolvimento das actividades.
3. De facto, o crescimento, reforço, diversificação e internacionalização das Ciências da Saúde são os traços que caracterizam a evolução do conjunto do Sistema Científico Nacional que, desde 1986, após o seu arranque, se apresenta com um crescimento regular.

A área científica das Ciências da Saúde, em termos de recursos financeiros e humanos, representa

aproximadamente 11% no conjunto do sector Estado, Ensino Superior e IPsFLs, sendo verificável que o crescimento nas ciências da saúde se apresenta bastante superior à média nacional (v. Quadro I e Quadro II).

A evolução dos recursos humanos deu-se igualmente no sentido ascendente, passando de 1 151,6 Equivalentes a Tempo Integral (ETI) nas Ciências da Saúde, em 1995, num quadro de pessoal total de 10 523 ETI para 1 491,7 ETI nas Ciências da Saúde e 13 757,2 em pessoal total em I&D em 1999 (v. Quadro XI)

Relativamente à repartição sectorial dos recursos (despesa e investigadores), a despesa do ensino superior representa 39% dos recursos financeiros em ciências da saúde e 46% dos recursos humanos. O sector Estado representa 30% dos recursos financeiros e 32% dos recursos humanos. As IPsFL's representam 15% dos recursos financeiros e 16% dos recursos humanos. Por último, as Empresas representam 17% dos recursos financeiros, e 6% dos recursos humanos do Sistema Científico e Tecnológico Nacional (v. Quadro IV).

A comparação dos dados de 1999 com os de 1997 permite verificar que a subida considerável das Ciências da Saúde se concentra no sector Estado, ficando a dever-se sobretudo à introdução de um novo método de observação de I&D nos serviços hospitalares, e que permitiu duplicar a despesa total em ciências da saúde em 1999 (v. Quadro I e Quadro III).

A evolução das empresas executoras de I&D nos sectores das indústrias farmacêuticas sofre um decréscimo acentuado, quer no número de empresas com I&D na área das indústrias farmacêuticas, de 28 para 23, quer no que respeita ao total da despesa (v. Quadro IV, Quadro XII e Quadro XIII).

Quando analisamos a despesa à luz das fontes de financiamento, verificamos que o principal financiador é o Estado, com 87% para o Estado, e que o financiamento com origem no sector empresas apresenta um crescimento considerável passando de 1% para 3% (v. Quadro XVIII).

Quanto à distribuição geográfica dos recursos financeiros e humanos, utilizando como referência os três distritos mais representativos ¹¹ para as ciências da saúde - Lisboa, Porto e Coimbra - poderá observar-se que Lisboa foi o distrito que maior crescimento revelou a nível dos recursos financeiros, representando 60% dos recursos financeiros para o Sector Ensino Superior, Estado e IPsFL's, seguindo-se Coimbra com 16% e, finalmente, o Porto com 24% do total dos recursos financeiros para os três distritos (v. Quadro V, VI, VII, VIII, IX, X).

No que respeita os recursos humanos, Lisboa cresceu de 740,1 ETI com pessoal total em I&D em 1997 para 958,1 ETI em 1999, e os investigadores cresceram de 617,0 ETI (1997) para 786,7 ETI (1999). Coimbra também revela um crescimento significativo a nível de pessoal total e I&D, passando de 267,5 ETI em 1997 para 324,7 ETI em 1999, e de 237,5 investigadores em ETI. O Porto apresenta um ligeiro crescimento do pessoal total em I&D, passando de 465,8 ETI em 1997 para 472,7 ETI, e um decréscimo pouco significativo nos investigadores em ETI, passando de 394,1 (1997) para 392, 7 (1999) (v. Quadro V, VI, VII, VIII, IX, X)

¹ Os mais representativos, embora se considere que a área científica das ciências da saúde apresenta uma distribuição geográfica mais equilibrada do que as restantes área que constituem o Sistema de Ciência e Tecnologia Nacional.

1. Evolução dos Recursos Financeiros e Humanos em I&D

1.1. Sector Ensino Superior, Estado e IpsFLs

Quadro I

Evolução da despesa em actividades de I&D, por área disciplinar, 1988-1999 (preços correntes)

	1988		1990		1992		1995		1997		1999	
	10 ⁶ Esc.	%	10 ⁶ Esc.	%	10 ⁶ Esc.	%	10 ⁶ Esc.	%	10 ⁶ Esc.	%	10 ⁶ Esc.	%
Ciências Exactas	3 176,1	14	5 873,3	15	10 415,2	17	8 789,8	12	12 611,6	14	15 102,9	12,0
Ciências Naturais	3 279,8	15	4 965,3	13	6 970,4	11	9 750,5	13	15 184,0	17	19 489,9	15,4
Ciências da Engenharia	7 200,4	32	12 248,2	32	21 707,6	35	24 784,0	34	22 539,2	25	34 105,7	27,0
<i>Ciências da Saúde</i>	<i>1 859,5</i>	<i>8</i>	<i>3 504,8</i>	<i>9</i>	<i>6 871,3</i>	<i>11</i>	<i>6 952,2</i>	<i>9</i>	<i>8 053,5</i>	<i>9</i>	<i>13 495,5</i>	<i>10,7</i>
Ciências Agrárias e Veterinárias	4 097,4	18	5 748,9	15	8 272,9	12	12 028,1	16	12 013,1	13	16 421,1	13,0
Ciências Sociais e Humanas	2 946,6	13	6 106,1	16	8 708,2	14	11 346,8	15	19 277,6	21	27 678,5	21,9
Total	22 559,8	100	38 446,6	100	62 945,6	100	73 651,4	100	89 679,0	100	126 293,6	100

Fonte: Observatório das Ciências e das Tecnologias. Principais Indicadores de Investigação e Desenvolvimento em Portugal 1988-1997. Inquérito ao Potencial Científico e Tecnológico Nacional 1999.

Quadro II

Despesa em actividades de I&D nas Ciências da Saúde, 1995-1999 (preços constantes)

	1995	1997	1999
Despesa em I&D em Ciências da Saúde (10⁶ Esc.)	6 952,2	7 604,8	11 890,2
Taxa anual média de crescimento		4,6	25,0
Despesa no total do Sector Ens. Sup., Estado e IPsFL (10⁶ Esc.)	73 651,4	84682,7	111271,9
Taxa anual média de crescimento		7,2	14,6

Fonte: Observatório das Ciências e das Tecnologias. Principais Indicadores de Investigação e Desenvolvimento em Portugal 1988-1997. Inquérito ao Potencial Científico e Tecnológico Nacional 1999.

Preços constantes calculados a partir da série de deflatores implícitos do PIB (base 1995). Principaux Indicateurs de La Science et de la Technologie PIST, OCDE, 2000 (1)

Quadro III

Despesa em actividades de I&D nas Ciências da Saúde, por classe, em 1997 e 1999

		1997		1999	
		10 ⁶ Esc.	%	10 ⁶ Esc.	%
Estado	Laboratórios do Estado	748,8	9,3	1 351,5	10,0
	Entidades Hospitalares	1 177,2	14,6	2 953,7	21,9
	Outros Organismos	608,1	7,6	509,5	3,8
	sub-total	2 534,1	31,5	4 814,7	35,7
Ensino Superior	Universitário Público	3 976,3	49,4	5 987,7	44,4
	Universitário Privado		0	12,1	0,1
	Não Universitário Público	112,3	1,4	67,0	0,5
	Não Universitário Privado	46,1	0,6	167,9	1,2
sub-total	4 134,7	51,3	6 234,7	46,2	
Ips/FL	Autónomas	234,7	2,9	619,9	4,6
	Associadas ao Ensino Superior	1 149,9	14,3	1 826,1	13,5
sub-total	1 384,6	17,2	2 446,0	18,1	
TOTAL		8 053,4	100,0	13 495,4	100,0

Fonte: Observatório das Ciências e das Tecnologias. Inquérito ao Potencial Científico e Tecnológico Nacional, 1997 e 1999.

Quadro IV

Despesa e Pessoal em I&D nas Ciências da Saúde, por sector de execução, em 1999

	Despesa Total		Investigadores		Pessoal Total	
	(10 ⁶ esc.)	%	ETI	%	ETI	%
ESTADO	4 814,7	29,7	605,2	37,0	646,3	32,4
ENSINO SUPERIOR	6 234,7	38,5	701,7	42,9	907,8	45,5
IPsFL	2 446,0	15,1	255,6	15,6	324,4	16,3
EMPRESAS	2 713,3	16,6	71,7	4,4	116,9	5,9
Total	16 208,7	100,0	1 634,2	100,0	1 995,4	100,0

Fonte: Observatório das Ciências e das Tecnologias. Inquérito ao Potencial Científico e Tecnológico Nacional, 1999

Quadro V

Despesa e Pessoal em actividades de I&D nas Ciências da Saúde no distrito de Lisboa, por tipo de instituição, em 1997

	Despesa em I&D 10 ³ Esc.	Pessoal Total em I&D ETI	Investigadores ETI
ESTADO			
Instituto Português de Oncologia	445 011,5	92,6	86,0
Laboratórios do Estado	401 714,5	68,0	56,1
Outros Organismos	300 472,8	57,3	47,1
Entidades Hospitalares	297 673,0	54,6	54,0
IPs/FL			
Centro de Biologia e Patologia Molecular	138 263,0	15,1	10,5
Centro de Neurociências de Lisboa	100 950,0	25,3	23,0
Instituto de Tecnologia Médica - ITB	89 716,0	16,4	11,0
Centro da Performance Humana	69 658,3	9,8	6,9
Outras	155 440,8	17,8	11,7
ENSINO SUPERIOR			
Instituto de Tecnologia Química e Biológica - ITQB	80 750,7	12,7	9,9
Instituto Bacteriológico de Câmara Pestana	1 354,0	0,5	0,0
Faculdade de Ciências Médicas	488 205,5	112,4	105,9
Instituto de Higiene e Medicina Tropical	470 030,4	88,8	54,0
Faculdade de Medicina	442 282,0	97,7	81,0
Faculdade de Farmácia	100 098,8	26,0	25,4
Faculdade de Medicina Dentária	99 388,0	10,4	3,2
Faculdade de Motricidade Humana	33 345,2	6,2	5,9
Faculdade de Ciências	26 617,5	8,4	5,7
Instituto Superior Técnico - IST	4 354,3	0,9	0,7
Não Universitário Público	112 310,4	19,2	19,0
Total	3 857 636,7	740,1	617,0

Fonte: Observatório das Ciências e das Tecnologias. Inquérito ao Potencial Científico e Tecnológico Nacional, 1997.

Quadro VI

Despesa e Pessoal em actividades de I&D nas Ciências da Saúde no distrito de Lisboa, por tipo de instituição, em 1999

	Despesa em I&D 10 ³ Esc.	Pessoal Total em I&D ETI	Investigadores ETI
ESTADO			
Instituto Português de Oncologia	180 222,0	25,8	24,2
Laboratórios do Estado	1 190 879,2	162,0	145,7
Outros Organismos	238 585,7	36,4	34,3
Entidades Hospitalares	938 246,0	123,5	111,9
IPs/FL			
Centro de Neurociências de Lisboa	164 949,0	37,5	28,4
Instituto de Tecnologia Médica - ITB	335 481,0	13,4	13,4
Centro da Performance Humana	58 985,3	9,4	6,6
Outras	335 933,6	23,7	20,9
ENSINO SUPERIOR			
Centro de Biologia e Patologia Molecular	166 547,0	25,8	25,8
Instituto de Tecnologia Química e Biológica - ITQB	279 216,9	36,8	27,8
Instituto Bacteriológico de Câmara Pestana	377,0	0,1	0,1
Faculdade de Ciências Médicas	741 842,6	117,5	86,3
Instituto de Higiene e Medicina Tropical	409 629,2	93,6	66,6
Faculdade de Medicina	1 614 474,0	121,6	87,8
Faculdade de Farmácia	435 350,9	63,6	58,5
Faculdade de Medicina Dentária	60 293,6	18,0	4,3
Faculdade de Motricidade Humana	129 994,6	19,5	16,8
Faculdade de Ciências	50 649,2	11,8	9,7
Instituto Superior Técnico - IST	16 690,5	2,3	1,8
Outros	18 971,8	4,0	4,0
Universitário Privado	1 879,5	0,4	0,4
Não Universitário Público	67 057,2	11,4	11,4
Total	7 436 255,8	958,1	786,7

Fonte: Observatório das Ciências e das Tecnologias. Inquérito ao Potencial Científico e Tecnológico Nacional, 1999.

Quadro VII

Despesa e Pessoal em actividades de I&D nas Ciências da Saúde no distrito do Porto, por tipo de instituição, em 1997

	Despesa em I&D 10 ³ Esc.	Pessoal Total em I&D ETI	Investigadores ETI
ESTADO			
Instituto Português de Oncologia	33 953,0	19,7	19,7
Laboratórios do Estado	347 108,6	52,9	31,4
Outros Organismos	123 912,7	21,0	19,4
Entidades Hospitalares	357 150,7	73,0	70,3
IPs/FL			
Instituto de Patologia e Imunologia Molecular - IPATIMUP	231 669,9	31,8	23,1
Outras	156 106,0	26,2	24,8
ENSINO SUPERIOR			
Faculdade de Medicina	673 203,1	137,4	112,8
Instituto de Biologia Molecular e Celular - IBMC	327 541,5	61,3	51,7
Faculdade de Farmácia	90 773,0	17,4	15,0
Instituto de Ciências Biomédicas de Abel Salazar - ICBAS	52 945,6	12,1	12,8
Faculdade de Ciências do Desporto e Educação Física	39 912,3	6,2	6,1
Faculdade de Medicina Dentária	32 251,0	6,8	7,0
Total	2 466 527,4	465,8	394,1

Fonte: Observatório das Ciências e das Tecnologias. Inquérito ao Potencial Científico e Tecnológico Nacional, 1997.

Quadro VIII

Despesa e Pessoal em actividades de I&D nas Ciências da Saúde no distrito do Porto, por tipo de instituição, em 1999

	Despesa em I&D 10 ³ Esc.	Pessoal Total em I&D ETI	Investigadores ETI
ESTADO			
Instituto Português de Oncologia	290 285,0	40,8	39,9
Laboratórios do Estado	160 657,8	30,4	24,9
Outros Organismos	106 210,5	24,4	19,4
Entidades Hospitalares	539 434,0	62,9	61,0
IPs/FL			
Instituto de Biologia Molecular e Celular - IBMC	524 466,3	100,1	82,2
Instituto de Patologia e Imunologia Molecular - IPATIMUP	310 837,1	33,9	23,8
Outras	164 889,3	29,7	28,3
ENSINO SUPERIOR			
Faculdade de Medicina	529 640,1	74,3	58,6
Faculdade de Farmácia	160 110,5	22,5	21,5
Instituto de Ciências Biomédicas de Abel Salazar - ICBAS	94 270,9	16,1	11,4
Faculdade de Ciências do Desporto e Educação Física	31 560,3	3,9	3,6
Faculdade de Medicina Dentária	92 602,0	24,5	9,1
Outras	37 912,7	7,9	7,7
Universitário Privado	10 265,7	1,3	1,3
Total	3 053 142,2	472,7	392,7

Fonte: Observatório das Ciências e das Tecnologias. Inquérito ao Potencial Científico e Tecnológico Nacional, 1999.

Quadro IX

Despesa e Pessoal em actividades de I&D nas Ciências da Saúde no distrito de Coimbra, por tipo de instituição, em 1997

	Despesa em I&D 10 ³ Esc.	Pessoal Total em I&D ETI	Investigadores ETI
ESTADO			
Instituto Português de Oncologia	21 940,2	3,8	3,8
Outros Organismos	174 520,6	26,2	25,9
IPs/FL			
Centro de Neurociências de Coimbra - CNC	260 753,0	44,7	44,1
Instituto Biomédico de Investigação da Luz e Imagem - IBILI *	248 730,0	46,7	40,0
Outras	14 946,8	1,9	1,3
ENSINO SUPERIOR			
Faculdade de Medicina	535 514,0	115,6	94,6
Faculdade de Farmácia	167 428,0	24,9	24,2
Faculdade de Ciências do Desporto e Educação Física	13 274,1	2,4	2,5
Faculdade de Ciências e Tecnologia	6 452,6	1,3	1,1
Total	1 443 559,3	267,5	237,5

Fonte: Observatório das Ciências e das Tecnologias. Inquérito ao Potencial Científico e Tecnológico Nacional, 1997.

* Os valores deste Instituto são a soma da despesa e ETI para a Associação do Instituto Biomédico de Investigação da Luz e Imagem - AIBILI (id nº350) e o Instituto Biomédico de Investigação da Luz e Imagem - IBILI (id nº680)

Quadro X

Despesa e Pessoal em actividades de I&D nas Ciências da Saúde no distrito de Coimbra, por tipo de instituição, em 1999

	Despesa em I&D 10 ³ Esc.	Pessoal Total em I&D ETI	Investigadores ETI
Estado			
Instituto Português de Oncologia	72 317,0	6,3	5,8
Outros Organismos	145 698,0	29,2	27,1
Entidades Hospitalares	578 848,0	85,0	80,5
IPs/FL			
Centro de Neurociências de Coimbra - CNC	320 456,2	47,4	45,2
Instituto Biomédico da Luz e Imagem - IBILI *	300 869,5	37,4	27,7
Outras	9 252,6	1,3	0,8
Ensino Superior			
Faculdade de Medicina	534 610,2	85,3	56,7
Faculdade de Farmácia	186 846,5	24,4	24,2
Faculdade de Ciências do Desporto e Educação Física	9 649,1	2,3	2,3
Faculdade de Ciências e Tecnologia	43 162,7	6,1	5,2
Total	2 201 709,8	324,7	275,5

Fonte: Observatório das Ciências e das Tecnologias. Inquérito ao Potencial Científico e Tecnológico Nacional, 1999.

* Os valores deste Instituto são a soma da despesa e ETI para a Associação do Instituto Biomédico de Investigação da Luz e Imagem - AIBILI (id nº350) e o Instituto Biomédico de Investigação da Luz e Imagem - IBILI (id nº680)

Quadro XI

Investigadores com actividades de I&D na área das Ciências da Saúde, por classe, em 1997 e 1999

		1997		1999	
		ETI	%	ETI	%
Estado	Laboratórios do Estado	87,5	7,4	135,8	8,7
	Entidades Hospitalares	130,3	11	374,5	24,0
	Outros Organismos	93,3	7,9	94,9	6,1
	Sub-total	311,1	26,3	605,2	38,7
Ensino Superior	Universitário Público	679,5	57,4	660,8	42,3
	Universitário Privado				
	Não Universitário Público	19,0	1,6	14,2	0,9
	Não Universitário Privado	4,8	0,4	26,7	1,7
Sub-total	703,3	59,4	701,7	44,9	
Ips/FL	Autónomas	24,5	2,1	32,5	2,1
	Associadas ao Ensino Superior	145,3	12,3	223,1	14,3
	Sub-total	169,8	14,4	255,6	16,4
TOTAL		1 184,2	100,0	1 562,5	100,0
Total do Sector Ens. Sup., Estado e IPsFL		12 449,5		13 757,2	
Peso das Ciências da Saúde no Sector Ens. Sup., Estado e IPsFL			9,5		11,4
Taxa anual média de crescimento das Ciências da Saúde					14,9

Fonte: Observatório das Ciências e das Tecnologias. Inquérito ao Potencial Científico e Tecnológico Nacional, 1997 e 1999.

1.2. Sector Empresas

Quadro XII

Despesa Intramuros e Pessoal em I&D na Indústria Farmacêutica em 1997 e 1999 (CAE 244 e 51460)

	1997	1999
Nº de empresas com I&D	28	23
Despesa intramuros (10 ⁶ esc.)	3 317,6	2 209,6
Pessoal Total em I&D (ETI)	168,6	116,9
Investigadores (ETI)	86,4	71,7

Fonte: Observatório das Ciências e das Tecnologias. Inquérito ao Potencial Científico e Tecnológico Nacional 1997 e 1999

Quadro XIII

Despesa Extramuros em I&D na Indústria Farmacêutica, por tipo de execução, em 1997 e 1999 (CAE 244 e 51460)

	1997		1999	
	10 ³ esc.	%	10 ³ esc.	%
Empresas nacionais do grupo	-	-	21 740	4,3
Outras empresas nacionais	500	0,1	5 331	1,1
Outras empresas estrangeiras	8 846	1,9	70 180	13,9
Centros Tecnológicos	55 657	11,7	71 271	14,1
Centros de Investigação do Ensino Superior	297 315	62,7	19 347	3,8
Laboratórios do Estado	4 382	0,9	11 117	2,2
Hospitais*	-	-	280 328	55,7
Organismos de Investigação estrangeiros	107 558	22,7	24 394	4,8
TOTAL	474 258	100,0	503 708	100,0

Fonte: Observatório das Ciências e das Tecnologias. Inquérito ao Potencial Científico e Tecnológico Nacional 1997 e 1999

* Não discriminado no IPCTN97

Quadro XIV

Despesa Intramuros e Extramuros em I&D na Indústria Farmacêutica, em 1997 e 1999 (CAE 244 e 51460)

Designação	1997		1999	
	Intramuros	Extramuros	Intramuros	Extramuros
500220913 BIAL - PORTELA & CIA, SA	100,0	0	86,2	0
500135495 HOVIONE - SOCIEDADE QUÍMICA, SA	98,3	0	65,9	0,1
500626413 TECNIMEDE - SOCIEDADE TÉCNICA MEDICINAL, SA	80,4	9,3	17,7	10,5
500127328 GLAXO WELLCOME - FARMACÊUTICA, LDA	48,8	40,7	18,2	38,2
500189412 JANSSEN-CILAG FARMACÊUTICA, LDA	40,3	0	16,7	4,0
500162093 RHONE POULENC-RORER, LDA	31,5	0	-	-
502156597 HOVIONE - PRODUTOS FARMACÊUTICOS, SA	17,3	8,1	10,8	3,1
500243077 SCHERING LUSITANA, LDA	16,5	0,5	23,1	0,3
500508291 CIPAN - COMPANHIA INDUSTRIAL PRODUTORA DE ANTIBIÓTICOS, SA	15,5	0	7,2	0,5
500384045 LABORATÓRIO MEDINFAR - PRODUTOS FARMACÊUTICOS, SA	14,4	2,7	35,6	3,1
500162190 HOECHST MARION ROUSSEL, LDA / AVENTIS PHARMA	12,9	0	16,3	0
500134960 HOECHST PORTUGUESA, SA	10,3	0	-	-
502942240 ASTRA PORTUGUESA - PRODUTOS FARMACÊUTICOS, LDA	9,2	0	-	-
500139440 SYNTHELABO DELAGRANGE - INDÚSTRIA FARMACÊUTICA, LDA	6,3	0	-	-
500162085 LABORATÓRIOS ATRAL, SA	5,8	0	-	-
500650870 MERCK FARMA E QUÍMICA, SA	5,6	0	4,3	0,3
500268177 GIST - BROCADES, LDA	4,9	0	3,7	0
500700907 SCHERING-PLOUGH FARMA, LDA	4,7	0	-	-
500101965 EURO-LABOR - LABORATÓRIOS DE SÍNTESE QUÍMICA E DE ESPECIALIDADES FARMACÊUTICAS, SA	4,6	1,8	7,3	0
501197052 LABORATÓRIO SOROLÓGICO - PRODUTOS VETERINÁRIOS, LDA	3,6	0	24,5	2,5
500162220 LABORATÓRIOS VITÓRIA, SA	3,4	0	-	-
500492867 JABA FARMACÊUTICA, SA	2,8	1,0	4,5	0
500727457 AGA - ÁLCOOL E GÊNEROS ALIMENTARES, SA	1,5	0	-	-
501482040 LABORATÓRIOS AZEVEDOS - INDÚSTRIA FARMACÊUTICA, SA	1,5	0	7,1	1,4
500280436 TECNIFAR - INDÚSTRIA TÉCNICA FARMACÊUTICA, SA	0	7,6	0	8,6
500730482 OFTALDER - PRODUTOS FARMACÊUTICOS, SA	0	2,9	4,1	2,8
500135649 ZENECA - PRODUTOS BIOCÊNCIA, LDA	0	2,4	-	-
500042772 BASTOS VIEGAS, SA	0	0,2	0,0	0,4
502801204 BYK PORTUGAL - PRODUTOS QUÍMICOS E FARMACÊUTICOS, LDA.	-	-	3,4	1,2
500802360 LABORATÓRIOS DELTA LDA.	-	-	1,8	0,4
501482040 PENTAFARMA - SOCIEDADE TÉCNICO-MEDICINAL, LDA	-	-	0	4,9
500717419 SIDEFARMA - SOCIEDADE INDUSTRIAL DE EXPANSÃO FARMACÊUTICA LDA.	-	-	1,3	0
Total (10^6 esc.)	3317,6	474,2	2209,6	503,7

Fonte: Observatório das Ciências e das Tecnologias. Inquérito ao Potencial Científico e Tecnológico Nacional 1997 e 1999

Nota: Por razões relacionadas com o regime de segredo estatístico, os valores da despesa correspondem a índices.

2. Fontes de Financiamento em I&D

Quadro XV

Despesa em actividades de I&D nas Ciências da Saúde, por classe e fontes de financiamento, em 1997

							(10 ⁶ Esc.)
		Estado	Ips/FL	Ensino Superior	Empresas	Estrangeiro	Total
Estado	Laboratórios do Estado	737,8	3,7	-	2,5	4,8	748,8
	Entidades Hospitalares	649,1	3,3	-	27,1	6,0	685,5
	Instituto Português de Oncologia	500,9	-	-	-	-	500,9
	Outros Organismos	596,8	-	-	-	2,0	598,8
	sub-total	2 484,6	7,0	-	29,6	12,8	2 534,0
	%	98,1	0,3		1,2	0,5	
Ensino Superior	Universitário Público	3 596,0	90,8	93,4	21,9	174,2	3 976,3
	Não Universitário Público	103,1	-	9,1	-	0,1	112,3
	Não Universitário Privado	9,4	36,6	-	-	0,2	46,2
	sub-total	3 708,5	127,4	102,5	21,9	174,5	4 134,8
	%	89,7	3,1	2,5	0,5	4,2	
Ips/FL	Autónomas	140,0	80,4	-	5,0	9,3	234,7
	Associadas ao Ensino Superior	829,8	210,4	-	50,6	59,1	1 149,9
	sub-total	969,8	290,8	-	55,6	68,4	1 384,6
	%	70,0	21,0		4,0	4,9	
	TOTAL	7 162,9	425,2	102,5	107,1	255,7	8 053,4
	%	88,9	5,3	1,3	1,3	3,2	

Fonte: Observatório das Ciências e das Tecnologias. Inquérito ao Potencial Científico e Tecnológico Nacional, 1997.

Quadro XVI

Despesa em actividades de I&D nas Ciências da Saúde, por classe e fontes de financiamento, em 1999

(10⁶ Esc.)

		Estado	Ips/FL	Ens. Superior	Empresas	Estrangeiro	Total
Estado	Laboratórios do Estado	1 333,9	2,4		7,8	7,4	1 351,5
	Entidades Hospitalares	2 502,4	45,5		236,3	169,5	2 953,7
	Outros Organismos	508,2	0,9		0	0,4	509,5
	sub-total	4 344,5	48,8	-	244,1	177,3	4 814,7
	%	90,2	1,01		5,1	3,7	
Ensino Superior	Universitário Público	5 528,4	86,1	132,4	87,8	152,9	5 987,7
	Universitário Privado	3,0	3,9	4,6	0,1	0,6	12,1
	Não Universitário Público	67,1	0	0	0	0	67,1
	Não Universitário Privado	108,1	42,4	17,4	0	0,0	167,9
	sub-total	5 706,6	132,4	154,4	87,9	153,5	6 234,8
	%	91,5	2,1	2,5	1,4	2,462	
Ips/FL	Autónomas	197,2	184,8		0,4	237,4	619,9
	Associadas ao Ensino Superior	1 512,0	81,4		126,6	106,1	1 826,1
	sub-total	1 709,2	266,2	-	127	343,5	2 446,0
	%	69,9	10,9		5,2	14,0	
TOTAL		11 760,3	447,4	154,4	459	674,3	13 495,5
%		87,1	3,3	1,1	3,4	5,0	

Fonte: Observatório das Ciências e das Tecnologias. Inquérito ao Potencial Científico e Tecnológico Nacional, 1999.

Quadro XVII

Despesa em actividades de I&D nas Ciências da Saúde, por fontes de financiamento, 1997 e 1999

	1997		1999	
	10 ⁶ Esc.	%	10 ⁶ Esc.	%
Estado	7 162,9	88,9	11 760,3	87,1
IPsFL	425,2	5,3	447,4	3,3
Ensino Superior	102,5	1,3	154,4	1,1
Empresas	107,1	1,3	459,0	3,4
Estrangeiro	255,7	3,2	674,3	5,0
TOTAL	8 053,4	100,0	13 495,4	100,0

Fonte: Observatório das Ciências e das Tecnologias. Inquérito ao Potencial Científico e Tecnológico Nacional, 1997 e 1999

3. Unidades de I&D financiadas pelo Programa Plurianual

Quadro XVIII

Recursos Humanos, Financeiros e Resultados da Avaliação das Unidades de I&D na área das Ciências da Saúde Financiadas pelo Programa Plurianual

Designação	Instituição de Acolhimento	Doutorados elegíveis (31/12/2000)	Financiamento de base anual (10 ³ esc.) (31/12/2000)	Financiamento Programático 2000-2002 (10 ³ esc.) (31/12/2000)	Classificação na Avaliação (31/12/2000)
Instituto de Biologia Molecular e Celular - IBMC	Associação do Instituto de Biologia Molecular e Celular	111,0	91020	260000	Excelente
Centro de Neurociências de Coimbra - CNC	Centro de Neurociências de Coimbra	44,5	36490	60000	Excelente
Centro de Estudos Farmacêuticos	Faculdade de Farmácia da Universidade de Lisboa	27,0	22140	9000	Muito Bom
Instituto de Patologia e Imunologia Molecular da Universidade do Porto - IPATIMUP	Universidade do Porto	25,0	20500	70000	Excelente
Instituto Biomédico de Investigação de Luz e Imagem - IBILI	Universidade de Coimbra	21,3	17425	22000	Excelente
Genética e Desenvolvimento da Tolerância Natural	Instituto Gulbenkian Ciência da Fundação Calouste Gulbenkian	20,0	16400	9000	Excelente
Centro de Pneumologia	Universidade de Coimbra	19,0	15580	18000	Excelente
Centro de Patogénese Molecular	Universidade de Lisboa	17,8	12129		Bom
Centro de Neurociências de Lisboa	Universidade de Lisboa	17,3	14145	15000	Muito Bom
Unidade de Investigação e Desenvolvimento Cardio-Vascular	Faculdade de Medicina da Universidade do Porto	17,0	13940	9000	Excelente
Centro de Estudos de Ciências Farmacêuticas	Centro de Química e Biotecnologia Farmacêutica	16,0	10933	9000	Bom
Centro de Investigação em Genética Molecular Humana	Universidade Nova de Lisboa	15,0	12300	7000	Muito Bom
Centro de Farmacologia e Biopatologia Química	Faculdade de Medicina da Universidade do Porto	14,0	11480	5000	Muito Bom
Centro de Biologia e Patologia Molecular - CEBIP	Universidade de Lisboa	13,0	10660	30000	Excelente
Centro de Estudos de Química Orgânica, Fitoquímica e Farmacologia	Faculdade de Farmácia da Universidade do Porto	13,0	8883		Bom
Centro de Cardiologia	Associação para Investigação e Desenvolvimento da Faculdade de Medicina	13,0	8883	4000	Bom
Unidade de Parasitologia e Microbiologia Médicas	Instituto de Higiene e Medicina Tropical da Universidade Nova de Lisboa	11,5	7858		Bom
Instituto Tecnologia Biomédica	Instituto do Coração	11,3	9225	29000	Excelente
Centro de Metabolismo e Endocrinologia	Associação para Investigação e Desenvolvimento da Faculdade de Medicina	11,0	7517	9000	Bom

Recursos Humanos, Financeiros e Resultados da Avaliação das Unidades de I&D na área das Ciências da Saúde Financiadas pelo Programa Plurianual

(cont.)

Designação	Instituição de Acolhimento	Doutorados elegíveis (31/12/2000)	Financiamento de base anual (10 ³ esc.) (31/12/2000)	Financiamento Programático 2000-2002 (10 ³ esc.) (31/12/2000)	Classificação na Avaliação (31/12/2000)
Centro de Morfologia Experimental	Faculdade de Medicina da Universidade do Porto	11,0	9020	15000	Muito Bom
Centro de Microcirculação e Biopatologia Vascular	Associação para Investigação e Desenvolvimento da Faculdade de Medicina	10,8	8815	9000	Muito Bom
Centro de Malária e Outras Doenças Tropicais	Instituto de Higiene e Medicina Tropical da Universidade Nova de Lisboa	10,5	8610	30000	Muito Bom
Centro de Investigação de Patobiologia Molecular	Faculdade de Ciências Médicas da Universidade Nova de Lisboa	9,5	7790	23000	Muito Bom
Unidade de Ciências e Tecnologia Farmacêuticas	Universidade de Lisboa	8,0	6560	9000	Excelente
Centro Interdisciplinar de Estudo da Performance Humana	Faculdade de Motricidade Humana da Universidade Técnica de Lisboa	8,0	6560	10000	Muito Bom
Unidade Multidisciplinar de Investigação Biomédica - UMIB	Instituto de Ciências Biomédicas de Abel Salazar da Universidade do Porto	7,5	5125	2000	Bom
Centro de Farmacologia Experimental e Clínica	Associação para Investigação e Desenvolvimento da Faculdade de Medicina	5,5	3007	5000	Regular
Centro de Hematologia e Imunologia - Instituto de Imunologia - CHIUL	Associação para Investigação e Desenvolvimento da Faculdade de Medicina	5,5	3758		Bom
Unidade de Farmacoterapia, Nutrição e Estudos Biofarmacêuticos	Instituto Superior de Ciências da Saúde - Sul	5,5	4510	10000	Muito Bom
Unidade de Prevenção Cardiovascular Integrada - DNT	Instituto Nacional de Cardiologia Preventiva	4,5	3075	5000	Bom
Diabetes, Crescimento, Factores de Crescimento e Nefropatia Diabética	Faculdade de Medicina da Universidade do Porto	4,0	3280		Muito Bom
Centro de Investigação de Otorrinolaringologia	Faculdade de Medicina da Universidade de Lisboa	3,5	2392	7000	Bom
Unidade de Farmacologia e Farmacotoxicologia	Universidade de Lisboa	3,0	2050		Bom
Centro de Gastrenterologia - Lisboa	Associação para Investigação e Desenvolvimento da Faculdade de Medicina	3,0	2460	11000	Muito Bom
Centro de Nutrição e Metabolismo	Associação para Investigação e Desenvolvimento da Faculdade de Medicina	2,5	2050	12000	Excelente
Biologia Molecular - Genética Ambiental e Farmacogenética	Faculdade de Farmácia da Universidade de Lisboa	2,0	1640	17000	Excelente
Centro de Anatomia Patológica	Associação para Investigação e Desenvolvimento da Faculdade de Medicina	1,0	547		Regular
Centro de Estudos de Doenças Pulmonares CNL3	Associação para Investigação e Desenvolvimento da Faculdade de Medicina	1,0	683	7000	Bom
Centro de Gastrenterologia - Coimbra	Universidade de Coimbra	n.a.	n.d.	n.d.	Bom

Fonte: Fundação para a Ciência e a Tecnologia. Base de Dados de Unidades de I&D. Programa Plurianual - 2001 (publicada a 05-07-2001)

n.a. = não se aplica

n.d. = informação não disponível

Quadro XIX

Unidades das Ciências da Saúde financiadas pelo Programa Plurianual, 1999 e 2000

	1999	2000	
Unidades financiadas	39	40	nº
Doutorados elegíveis (31/12/00)	514,3	554,8	ETI
Financiamento de base anual	402 654	436 957	10 ³ esc.
Financiamento programático 2000-2002	674 100	737 000	10 ³ esc.

Fonte: Fundação para a Ciência e a Tecnologia. Base de Dados de Unidades de I&D. Programa Plurianual, 1999-2001

Quadro XX

Classificações nas avaliações do Programa Plurianual nas Ciências da Saúde e no total dos domínios científicos, 1996 a 2000

	1996				1999				2000			
	Ciências da Saúde		Total		Ciências da Saúde		Total		Ciências da Saúde		Total	
	nº	%	nº	%	nº	%	nº	%	nº	%	nº	%
Excelente	4	12,5	45	16,5	10	34,5	48	19,4	12	30,0	67	19,7
Muito Bom	9	28,1	77	28,2	9	31,0	96	38,7	12	30,0	132	38,8
Bom	8	25,0	86	31,5	8	27,6	64	25,8	14	35,0	96	28,2
Regular	7	21,9	53	19,4	1	3,4	31	12,5	2	5,0	45	13,2
Fraco	4	12,5	12	4,4	1	3,4	9	3,6	0	0,0	0	0,0
TOTAL	32		273		29		248		40		340	
CLASSIFICAÇÃO MÉDIA	3,06		3,33		3,89		3,58		3,85		3,65	

Fonte: Fundação para a Ciência e a Tecnologia. Base de Dados de Unidades de I&D. Programa Plurianual, 1999-2001

Quadro XXI

Distribuição e classificação das unidades financiadas pelo Programa Plurianual, por distrito, em 1999 e 2000

	Lisboa		Porto		Coimbra		Setúbal	
	1999	2000	1999	2000	1999	2000	1999	2000
Excelente	4	6	3	3	3	3	-	-
Muito Bom	5	7	2	3	1	1	1	1
Bom	6	10	2	2	-	2	-	-
Regular	1	2	-	-	-	-	-	-
Fraco	-	-	-	-	1	-	-	-
TOTAL	16	25	7	8	5	6	1	1

Fonte: Fundação para a Ciência e a Tecnologia. Base de Dados de Unidades de I&D. Programa Plurianual, 1999-2001

4. Formação Avançada em C&T

4.1. Doutoramentos

Quadro XXII

Doutoramentos reconhecidos ou realizados em universidades portuguesas, por domínio científico (1970-2000)

	1970-74		1975-79		1980-84		1985-89		1990-94		1995-99		2000		TOTAL	
	nº	%	nº	%	nº	%	nº	%	nº	%	nº	%	nº	%	nº	%
Ciências Exactas	100	28,6	95	22,6	169	22,4	237	18,0	332	17,0	493	15,4	136	16,2	1562	17,7
Ciências Naturais	33	9,4	33	7,8	57	7,6	102	7,8	214	11,0	404	12,6	118	14,1	961	10,9
CIÊNCIAS DA SAÚDE	70	20,0	76	18,1	97	12,9	204	15,5	252	12,9	376	11,7	85	10,1	1160	13,1
Ciências Agrárias e Veterinárias	38	10,9	18	4,3	44	5,8	92	7,0	121	6,2	140	4,4	34	4,1	487	5,5
Engenharias e Tecnologias	55	15,7	88	20,9	207	27,5	280	21,3	385	19,7	738	23,0	155	18,5	1908	21,6
Ciências Sociais e Humanas	54	15,4	111	26,4	179	23,7	393	29,9	639	32,7	1016	31,7	306	36,5	2698	30,5
Não classificados					1	0,1	6	0,5	9	0,5	41	1,3	4	0,5	61	0,7
TOTAL	350		421		754		1314		1952		3208		838		8837	

Fonte: Instituto de Prospectiva e Observatório das Ciências e das Tecnologias, doutoramentos e equivalências a doutoramentos nas universidades portuguesas.

Os dados a partir de 1996 incluem registos do grau de doutor obtidos no Instituto Universitário de Florença e a partir de 1998 incluem os registos do grau de doutor obtidos no estrangeiro.

Quadro XXIII

Doutoramentos realizados ou reconhecidos por universidades portuguesas entre 1970 e 2000, nas Ciências da Saúde, por instituição ou país

Doutoramentos por Universidades nacionais	985	
Universidade do Porto	409	
Universidade de Lisboa	267	
Universidade de Coimbra	151	
Universidade Nova de Lisboa	120	
Universidade Técnica de Lisboa	36	
Universidade de Trás-os-Montes e Alto Douro	2	
Equivalências conferidas por Universidades nacionais	150	
Registos do grau de doutor obtido no estrangeiro		25
Reino Unido	61	6
França	16	3
EUA	13	
Suiça	11	
Bélgica	7	1
Espanha	5	7
Holanda	6	1
Alemanha	4	4
Suécia	4	1
Brasil	4	
Canadá	2	
Áustria		1
Rússia	1	
Noruega		1
Moçambique	1	
Não indicado	15	

Fonte: Instituto de Prospectiva e Observatório das Ciências e das Tecnologias, doutoramentos e equivalências a doutoramento nas universidades portuguesas

4.2. Bolsas

Quadro XXIV

Bolsas de Doutoramento atribuídas ao abrigo dos Programas Ciência (1990-1993), PRAXIS (1994-1999) e dos Programas POCTI e POSI (2000-2006), por domínio científico, segundo a localização

	Nacionais		Estrangeiro		Mistas		TOTAL	
	nº	%	nº	%	nº	%	nº	%
Ciências da Saúde	276	43,5	270	42,5	89	14,0	635	11,0
TOTAL	2.809	100,0	2.405	100,0	554	100,0	5.768	100,0

Fonte: FCT.OCT. Programas de Bolsas Ciência, Praxis XXI, POCTI e POSI, Agosto de 2001

Quadro XXV

Bolsas de Pós Doutoramento atribuídas ao abrigo do Programas PRAXIS (1994-1999) e dos Programas POCTI e POSI (2000-2006), por domínio científico, segundo a localização

	Nacionais		Estrangeiro		Mistas		TOTAL	
	nº	%	nº	%	nº	%	nº	%
Ciências da Saúde	49	49,5	26	26,3	24	24,2	99	11,0
TOTAL	558	100,0	234	100,0	107	100,0	899	100,0

Fonte: FCT.OCT. Programas de Bolsas Praxis XXI, POCTI e POSI, Agosto de 2001

Quadro XXVI

Bolsas em curso em Ciências da Saúde, em Junho de 2001, segundo o tipo e a localização da bolsa

	TOTAL	Portugal	Estrangeiro	Mistas
Pós-doutoramento	39	18	11	10
Doutoramento	243	100	65	78
Mestrado	5	3	2	
Técnicos de investigação	1	1		
Cientistas convidados	1	1		
TOTAL	289	123	78	88

Fonte: FCT, OCT, Programa de Bolsas Praxis XXI, POCTI e POSI, Março de 2001

Quadro XXVII

Bolsas em curso em Ciências da Saúde, em Junho de 2001, segundo a Instituição de acolhimento em Portugal e o tipo da bolsa

	Doutoramento	Pós-Doutoramento
Universidade do Porto	33	4
Universidade de Coimbra	23	1
Universidade de Lisboa	16	5
Instituto Gulbenkian de Ciência	7	2
Universidade Nova de Lisboa	5	4
Universidade Técnica de Lisboa	4	
Instituto Biologia Molecular e Celular	3	1
INSA	3	1
Universidade de Aveiro	2	
AIBILI	1	
Instituto Pedro Nunes	1	
Instituto do Coração	1	
Instituto Português de Oncologia	1	
TOTAL	100	18

Fonte: FCT, OCT, Programa de Bolsas Praxis XXI, POCTI e POSI, Março de 2001

Quadro XXVIII

Bolsas em curso em Ciências da Saúde, em Junho de 2001, segundo os países de acolhimento das bolsas no estrangeiro o tipo da bolsa

	Doutoramento	Pós-doutoramento
Reino Unido	45	1
EUA	31	7
França	19	2
Holanda	7	2
Alemanha	5	2
Suécia	5	1
Espanha	4	1
Canadá	2	1
Bélgica	1	1
Dinamarca	1	1
Brasil	1	-
Finlândia	1	-
Irlanda	1	-
Itália	-	1
Em mais do que um país	4	-
Não identificados*	16	1
TOTAL	143	21

Fonte: FCT, OCT, Programa de Bolsas Praxis XXI, POCTI e POSI, Março de 2001

Nota: Nos casos referentes a bolsas mistas, a informação diz respeito ao país estrangeiro

* Informação não disponível no momento de elaboração do quadro

5. Actividades de Investigação e Desenvolvimento

5.1. Projectos de I&D em Entidades Hospitalares

Quadro XXIX

Projectos de I&D desenvolvidos nos Hospitais Portugueses, em 1999

	nº
Instituto Português de Oncologia Doutor Francisco Gentil - IPO	136
Entidades Hospitalares	818
TOTAL	954

Fonte: Observatório das Ciências e das Tecnologias. Inquérito ao Potencial Científico e Tecnológico Nacional, 1999.

Quadro XXX

Distribuição da Natureza da Investigação dos Projectos de I&D desenvolvidos nos Hospitais Portugueses, em 1999

Natureza da Investigação	nº	%
Investigação Laboratorial	239	19,5
Investigação em procedimentos médico-cirurgicos	231	18,8
Ensaio Clínicos	229	18,7
Investigação terapêutica	174	14,2
Investigação Estatística	166	13,5
Outra	170	13,9
Não Classificadas	18	1,5
TOTAL	1227	100,0

Fonte: Observatório das Ciências e das Tecnologias. Inquérito ao Potencial Científico e Tecnológico Nacional, 1999.

5.2. Projectos de I&D financiados pelo Ministério da Ciência e da Tecnologia

Quadro XXXI

Projectos de I&D nas Ciências da Saúde financiados pelo Ministério da Ciência e da Tecnologia

Projectos de I&D	nº	%
Concurso até 1998	239	74,2
Concurso 1999-2000	83	25,8
TOTAL	322	100

Fonte: Fundação para a Ciência e Tecnologia. Base de Dados de Projectos em Curso - Concursos até 1998; Projectos de Investigação Científica e de Desenvolvimento Tecnológico em Todos os Domínios Científicos - Concurso de 1999/2000

5.3. Projectos de I&D Financiados pela União Europeia

Quadro XXXII

Projectos de I&D na área das Ciências da Saúde, com Coordenação e/ou Participação Portuguesa financiados pela União Europeia (4º e 5º Programa Quadro)

Programa	(nº) projectos	(nº) participações portuguesas
4PQ	105	117
5PQ	59	63
TOTAL	164	180

Fonte: Instituto de Cooperação Científica e Tecnológica Internacional; Observatório das Ciências e das Tecnologias; CORDIS (Community R&D Information Service), Agosto 2001.

Nota: inclui o total de projectos classificadas com o acrónimo do programa "Life Quality"

6. Produção Científica

Quadro XXXIII

Produção científica portuguesa

Número de publicações* por área científica (nível 1)

	1981	1982	1983	1984	1985	1986	1987	1988	1989	1990	1991	1992	1993	1994	1995	1996	1997	1998	1999	TOTAL
Publicações Classificadas																				
PHYSICAL, CHEMICAL & EARTH SCIENCES	31%	30%	27%	29%	31%	30%	36%	32%	38%	34%	36%	32%	33%	29%	26%	28%	28%	27%	28%	30%
BIOMEDICAL RESEARCH + CLINICAL MEDICINE	41%	45%	41%	40%	39%	43%	36%	31%	29%	32%	32%	31%	32%	32%	33%	29%	32%	30%	32%	32%
AGRICULTURE, BIOLOGY & ENVIRONMENTAL SCIENCES	6%	10%	7%	8%	10%	7%	11%	10%	10%	10%	9%	12%	10%	11%	12%	11%	11%	12%	11%	11%
ENGINEERING, COMPUTING & TECHNOLOGY	9%	7%	12%	12%	10%	9%	8%	14%	13%	16%	13%	14%	11%	11%	12%	14%	12%	13%	13%	12%
SOCIAL AND BEHAVIORAL SCIENCES	3%	2%	3%	2%	2%	3%	4%	3%	4%	3%	2%	4%	3%	3%	3%	4%	2%	2%	2%	3%
ARTS & HUMANITIES	3%	2%	5%	5%	4%	3%	2%	2%	1%	1%	2%	1%	1%	2%	1%	1%	1%	1%	1%	1%
[1] subtotal	93%	95%	95%	96%	96%	95%	96%	91%	96%	95%	95%	95%	90%	87%	86%	87%	86%	86%	88%	89%
[2] Publicações não classificadas	7%	5%	5%	4%	4%	5%	4%	9%	4%	5%	5%	5%	10%	13%	14%	13%	14%	14%	12%	11%
Total de publicações [1]+[2]	100%	100%	100%	100%	100%	100%	100%	100%	100%	100%	100%	100%	100%	100%	100%	100%	100%	100%	100%	100%
Total de publicações [1]+[2]	308	388	477	492	486	665	739	755	773	973	1095	1349	1543	1883	2215	2403	2817	3193	3786	26340

* Método de contagem fraccionada

Fonte: Institute for Science Information, National Citation Report for Portugal 1981/2000

Gráfico 1 - Evolução da produção científica portuguesa

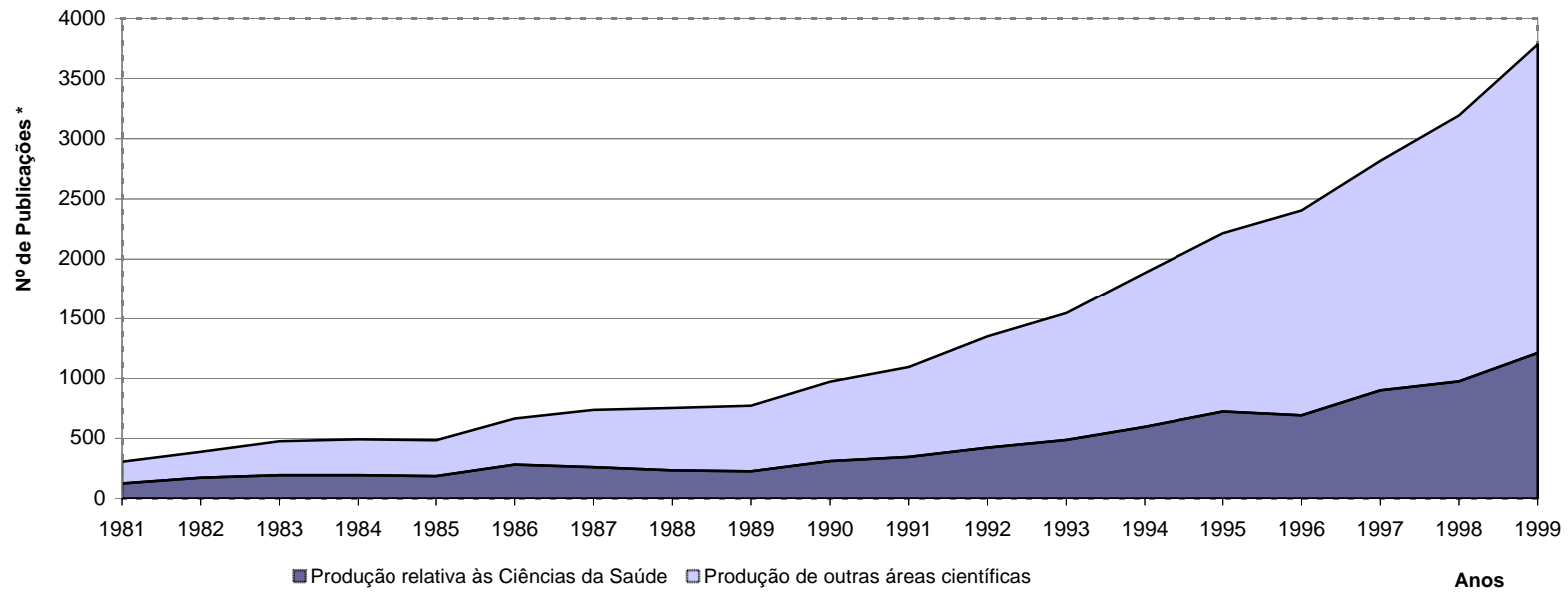

* Método de contagem fraccionada

Fonte: Institute for Scientific Information, National Citation Report for Portugal 1981-2000

Quadro XXXIV

CLINICAL MEDICINE

Evolução da produção científica portuguesa e da colaboração internacional

	1981	1982	1983	1984	1985	1986	1987	1988	1989	1990	1991	1992	1993	1994	1995	1996	1997	1998	1999	Total
Publicações de instituições portuguesas	52	60	76	98	76	136	141	95	68	71	103	145	162	189	208	160	264	273	339	2716
Publicações com colaboração de instituições estrangeiras	14	16	21	14	22	27	19	21	17	38	51	33	44	75	85	109	127	132	175	1040
TOTAL	66	76	97	112	98	163	160	116	85	109	154	178	206	264	293	269	391	405	514	3756

* Método de contagem global

Fonte: Institute for Scientific Information, National Citation Report for Portugal 1981-2000

Gráfico 2 - Clinical Medicine
Evolução da produção científica portuguesa e da colaboração internacional

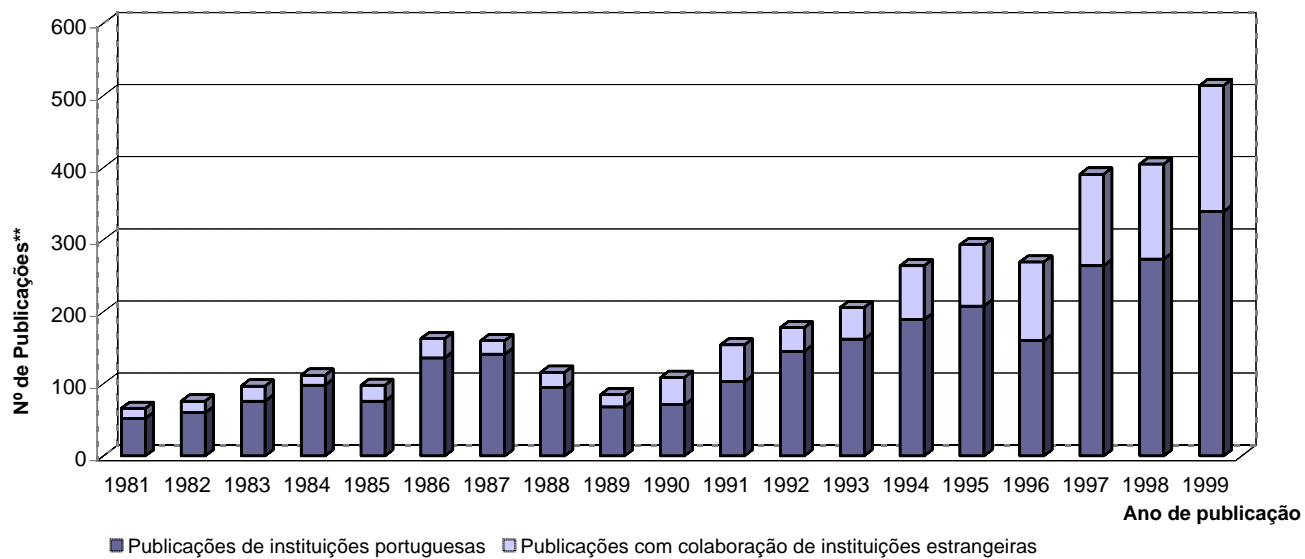

* Valores provisórios

** Método de contagem global

Fonte: Institute for Scientific Information, National Citation Report for Portugal 1981-2000

Gráfico 3 - Biomedical Research
Evolução da produção científica portuguesa e da colaboração internacional

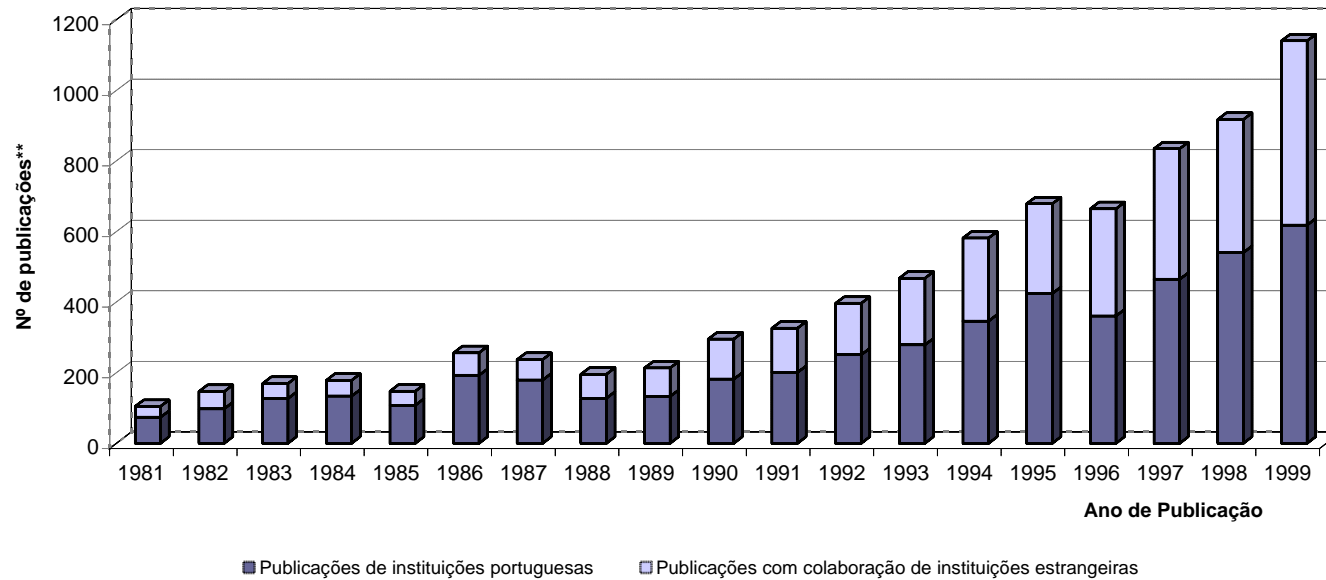

* Valores provisórios

** Método de contagem global

Fonte: Institute for Scientific Information, National Citation Report for Portugal 1981-2000

Gráfico 4 - Distribuição da Produção Científica por tipo de documento (clinical medicine)

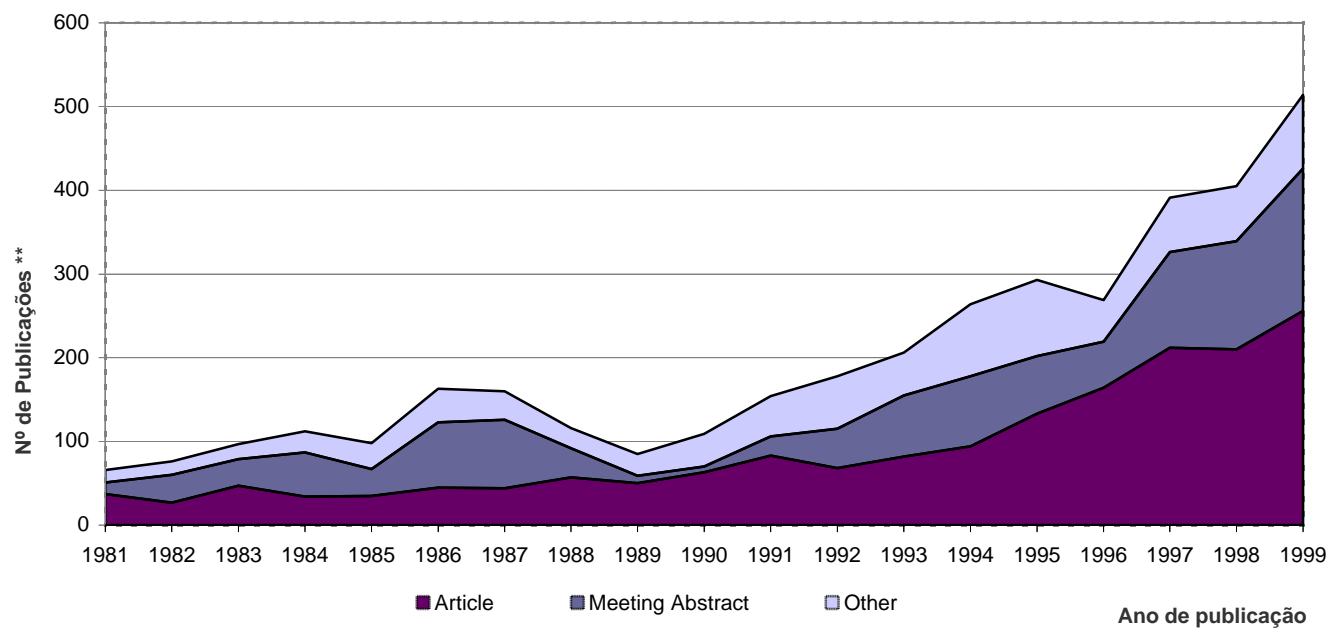

* Valores provisórios

** Método de contagem global

Fonte: Institute for Scientific Information, National Citation Report for Portugal 1981-2000

Gráfico 5 - Distribuição da Produção Científica por tipo de documentos (biomedical research)

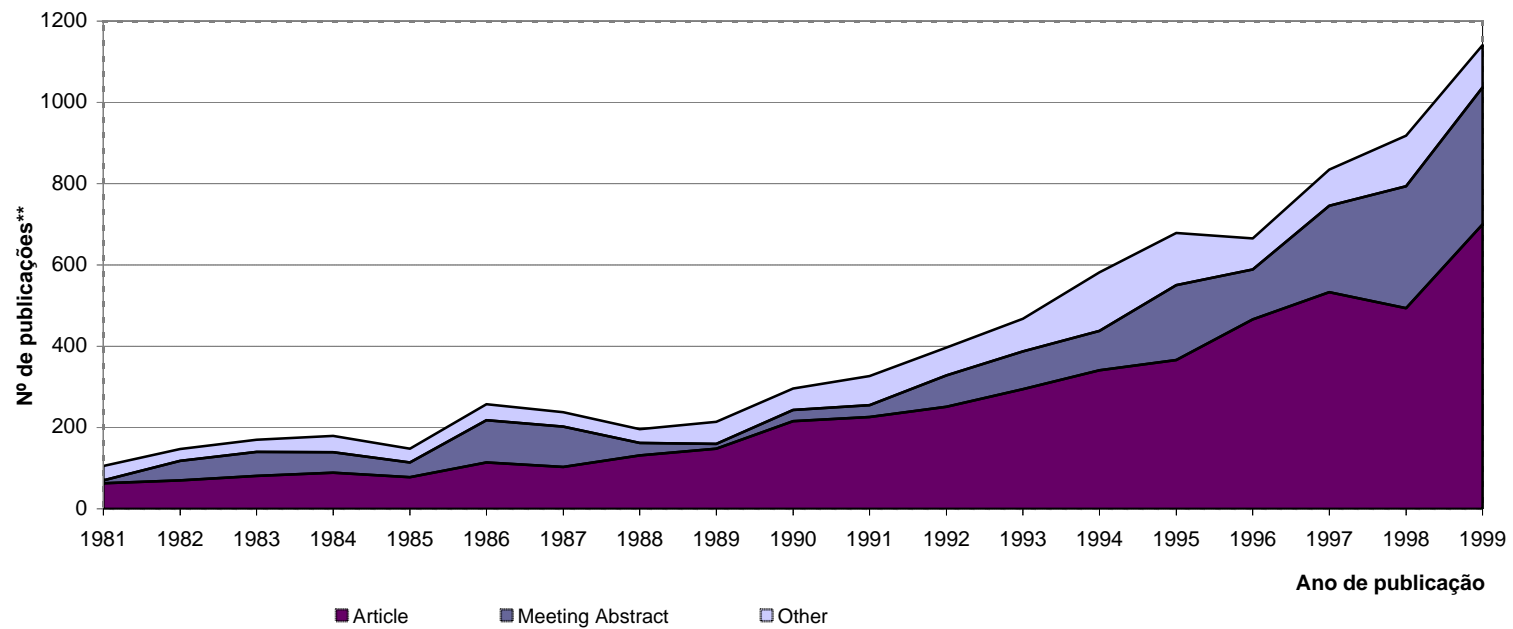

* Valores provisórios

** Método de contagem global

Fonte: Institute for Scientific Information, National Citation Report for Portugal 1981-2000

Quadro XXXV**Produção Científica Nacional em Ciências da Saúde: impacto de citação (citações / trabalhos)**

	Clinical Medicine	Immunology	Microbiology	Molecular Biology & Genetics	Neuroscience	Pharmacology	Psychology/ Psychiatry
81-85	1,88	3,9	4,07	2,04	3,02	1,77	0,17
82-86	2,01	3,87	3,93	2,41	3,98	1,8	0,2
83-87	2,4	2,43	3,31	1,76	4,45	2,28	0,8
84-88	2,33	1,43	2,67	1,29	3,26	2,88	1
85-89	2,61	1,93	2,26	1,72	3,13	2,59	0,91
86-90	2,95	2	2,16	1,83	3,69	1,99	1,15
87-91	1,76	2,44	2,15	2,23	2,58	1,87	0,8
88-92	1,36	3,18	2,38	2,74	3,08	2,08	0,97
89-93	1,68	4,2	2,8	3,57	3,48	2,51	1,21
90-94	2,17	4,15	2,84	5,1	3,51	2,72	0,45
91-95	2,53	4,53	3,3	6,24	3,14	2,75	0,54
92-96	2,88	4,5	3,68	8,04	3,3	2,4	0,61
93-97	2,97	5,62	4,15	8,81	3,91	2,55	0,87
94-98	3,12	6,01	4,96	8,74	4,38	2,95	1,34
95-99	3,55	5,26	3,87	6,56	4,12	3,02	1,89

Fonte: National Science Indicators, 1981-1999 / Institute for Scientific Information

Quadro XXXVI

Produção Científica Nacional em Ciências da Saúde: percentagem de trabalhos citados

	Clinical Medicine	Immunology	Microbiology	Molecular Biology & Genetics	Neuroscience	Pharmacology	Psychology/ Psychiatry
81-85	46,51	60,04	66,02	59,27	72,92	56,83	16,81
82-86	39,81	46,7	66,07	62,08	55,01	57,79	20,08
83-87	39,88	47,64	70,88	50,01	60,57	58,01	30,03
84-88	40,62	65,23	71,14	44,75	64,87	65,39	30,8
85-89	42,64	53,35	57,76	52,01	62,67	56,26	28,15
86-90	43,2	61,12	58,96	58,34	57,31	47,38	36,38
87-91	38,95	62,23	59,87	63,39	56,19	57,15	39,04
88-92	38,83	60,79	58,79	61,12	59,46	63,64	32,45
89-93	44,43	73,22	58,25	66,67	60,77	65,81	31,6
90-94	47,79	72,31	59,91	69,29	59,74	62,68	27,52
91-95	47,59	71,24	59,23	65,07	56,29	59,86	28,01
92-96	49,88	71,63	62,12	69,41	60,1	56,79	31,26
93-97	49,29	63,64	63,64	65,96	65,44	56,31	40,31
94-98	54,43	71,91	69,8	70,88	65,7	59,82	40,97
95-99	56,32	70,11	66,58	66,81	63,5	61,47	46,81

Fonte: National Science Indicators, 1981-1999 / Institute for Scientific Information

Quadro XXXVII

Produção Científica Nacional em Ciências da Saúde: impacto relativo ao domínio científico (país vs mundo)

	Clinical Medicine	Immunology	Microbiology	Molecular Biology & Genetics	Neuroscience	Pharmacology	Psychology/ Psychiatry
81-85	0,64	0,55	0,86	0,28	0,63	0,53	0,08
82-86	0,69	0,54	0,8	0,31	0,83	0,55	0,09
83-87	0,81	0,33	0,68	0,22	0,92	0,72	0,37
84-88	0,8	0,19	0,54	0,15	0,67	0,92	0,47
85-89	0,89	0,24	0,46	0,19	0,64	0,83	0,42
86-90	1	0,25	0,43	0,2	0,73	0,62	0,52
87-91	0,59	0,3	0,4	0,23	0,5	0,57	0,36
88-92	0,44	0,4	0,43	0,27	0,57	0,61	0,42
89-93	0,53	0,53	0,51	0,33	0,61	0,72	0,51
90-94	0,66	0,51	0,52	0,45	0,59	0,77	0,19
91-95	0,74	0,56	0,59	0,52	0,51	0,76	0,22
92-96	0,76	0,54	0,64	0,66	0,51	0,65	0,24
93-97	0,74	0,66	0,71	0,71	0,59	0,67	0,33
94-98	0,76	0,71	0,84	0,7	0,66	0,77	0,49
95-99	0,83	0,62	0,64	0,52	0,6	0,79	0,68

Fonte: National Science Indicators, 1981-1999 / Institute for Scientific Information

Quadro XXXVIII

Produção Científica Nacional em Ciências da Saúde: impacto relativo à produção total do país

	Clinical Medicine	Immunology	Microbiology	Molecular Biology & Genetics	Neuroscience	Pharmacology	Psychology/ Psychiatry
81-85	0,96	1,99	2,08	1,04	1,54	0,9	0,09
82-86	0,99	1,91	1,94	1,19	1,97	0,89	0,1
83-87	1,26	1,27	1,73	0,92	2,33	1,19	0,42
84-88	1,26	0,77	1,44	0,7	1,76	1,56	0,54
85-89	1,43	1,05	1,23	0,94	1,71	1,41	0,5
86-90	1,54	1,04	1,12	0,95	1,92	1,04	0,6
87-91	1,01	1,39	1,23	1,27	1,47	1,07	0,46
88-92	0,74	1,73	1,29	1,49	1,67	1,13	0,53
89-93	0,84	2,1	1,4	1,78	1,74	1,25	0,6
90-94	1	1,91	1,31	2,35	1,62	1,25	0,21
91-95	1,11	1,99	1,45	2,74	1,38	1,21	0,24
92-96	1,18	1,85	1,51	3,31	1,36	0,99	0,25
93-97	1,21	2,28	1,69	3,58	1,59	1,04	0,35
94-98	1,24	2,39	1,98	3,48	1,74	1,17	0,53
95-99	1,37	2,03	1,49	2,53	1,59	1,17	0,73

Fonte: National Science Indicators, 1981-1999 / Institute for Scientific Information

Quadro XXXIX

Produção Científica Nacional em Ciências da Saúde: percentagem de trabalhos relativa à produção total do país

	Clinical Medicine	Immunology	Microbiology	Molecular Biology & Genetics	Neuroscience	Pharmacology	Psychology/ Psychiatry
81-85	19,07	0,67	6,87	1,8	3,2	2,93	0,4
82-86	17,74	0,86	6,43	1,66	3,44	2,58	0,57
83-87	17,25	1,06	5,21	1,72	3,59	2,53	1,01
84-88	15,98	1,03	4,34	1,7	3,31	2,33	1,16
85-89	14,87	1,15	4,46	1,92	2,88	2,46	1,23
86-90	13,62	1,17	4,35	1,95	2,89	2,47	1,07
87-91	12,94	1,27	4,3	2,01	2,97	2,58	1,16
88-92	12,82	1,24	4,42	2,18	2,69	2,4	0,9
89-93	12,14	1,18	4,36	2,22	2,75	2,47	0,8
90-94	12,16	1,2	4,2	2,35	2,85	2,63	0,74
91-95	12,52	1,19	4,23	2,38	2,98	2,23	0,81
92-96	12,12	1,05	4,17	2,42	2,89	2,3	0,91
93-97	12,41	0,97	4,01	2,36	2,73	2,59	0,84
94-98	12,6	0,98	3,77	2,28	2,67	2,42	0,92
95-99	12,72	0,92	3,67	2,26	2,61	2,2	0,89

Fonte: National Science Indicators, 1981-1999 / Institute for Scientific Information

Quadro XL

Classificação Temática utilizada na National Science Indicators, fonte de informação para os Quadros XXXV a XXXIX

Clinical Medicine

Anesthesia & Intensive Care
Cardiovascular & Hematology Research
Cardiovascular & Respiratory Systems
Clinical Immunology & Infectious Disease
Clinical Psychology & Psychiatry
Dentistry / Oral Surgery & Medicine
Dermatology
Endocrinology, Metabolism & Nutrition
Environmental Medicine & Public Health
Gastroenterology & Hepatology
General & Internal Medicine
Health Care Sciences & Services
Hematology
Medical Research, Diagnosis & Treatment
Medical Research, General Topics
Medical Research, Organs & Systems
Neurology
Oncogenesis & Cancer Research
Oncology
Ophthalmology
Orthopedics & Sports Medicine
Otolaryngology
Pediatrics
Pharmacology & Toxicology
Radiology, Nuclear Medicine & Imaging
Reproductive Medicine
Research/Lab Medicine & Medicine Technology
Rheumatology
Surgery
Urology & Nephrology

Immunology

Microbiology

Molecular Biology & Genetics

Cell & Developmental Biology
Molecular Biology & Genetics

Neurosciences

Neurosciences & Behavior

Pharmacology

Pharmacology / Toxicology

Psychology/Psychiatry

Psychiatry
Psychology

Fonte: National Science Indicators, 1981-1999 / Institute for Scientific Information

Quadro XLI

Produção Científica Nacional em Ciências da Saúde: qualidade das revistas (evolução dos factores de impacto 1996-1999)

	1996	1997	1998	1999	2000
Nº de revistas (R) (1)	376	441	441	512	489
Nº de artigos (A) (2)	934	1226	1323	1655	1413
Produção total (p.v. qualitativo) (PTQ) (3)	2791	4172	3901	5274	5039
Factor de impacto médio (4)	2,988	3,403	2,949	3,187	3,566
Desvio padrão	2,833	3,677	2,784	2,942	3,117
Coef. de var.	0,948	1,081	0,944	0,923	0,874

(1) e (2) Valores de 2000 ainda provisórios

(3) Produção total (p.v. qualitativo) PTQ somatório, para todas as revistas, do nº de artigos * Factor de impacto

(4) Factor de impacto médio PTQ/A

Quadro XLII

Universo das revistas onde se publicaram artigos em 1999

	Revistas comuns a 1996	Revistas novas
Nº de revistas (R)	220	292
Nº de artigos (A)	1043	612
Produção total (p.v. qualitativo) (PTQ)	3683	1591
Factor de impacto médio	3,531	2,601
Desvio padrão	2,965	2,809

Fonte: National Citation Report for Portugal 1981-2000 / Institute for Scientific Information

Journal Citation Reports - Science Edition (1996,1997, 1998, 1999, 2000) / Institute for Scientific Information 01-09-2001

Anexos

Lista I

Unidades de I&D das Ciências da Saúde Financiadas pelo Programa Plurianual (2001)

Designação	Instituição de Acolhimento	Coordenador Científico	Morada	Código Postal	Localidade
Unidade de Investigação e Desenvolvimento Cardio-Vascular	Faculdade de Medicina, Universidade do Porto	Mário José Cerqueira Gomes Braga	Alameda Prof. Hernâni Monteiro	4200-319	Porto
Centro de Farmacologia e Biopatologia Química	Faculdade de Medicina, Universidade do Porto	Maria Isabel Amorim Azevedo	Alameda Prof. Hernâni Monteiro	4200-319	Porto
Diabetes, Crescimento, Factores de Crescimento e Nefropatia Diabética	Faculdade de Medicina, Universidade do Porto	Mário Rebelo Queiroz	Alameda Prof. Hernâni Monteiro	4200-319	Porto
Centro de Morfologia Experimental	Faculdade de Medicina, Universidade do Porto	Manuel Maria Paula Barbosa	Alameda Prof. Hernâni Monteiro	4200-319	Porto
Unidade de Prevenção Cardiovascular Integrada - DNT	Instituto Nacional de Cardiologia Preventiva	Fernando Manuel Archer Moreira Paraiso De Padua	Av. António Serpa, 26 - 2º DTº	1050-027	Lisboa
Centro de Estudos de Ciências Farmacêuticas	Centro de Química e Biotecnologia Farmacêutica	Maria Eduarda Nunes Rosa	Av. das Forças Armadas	1600-083	Lisboa
Unidade de Farmacologia e Farmacotoxicologia	Universidade de Lisboa	Maria Beatriz Silva Lima	Av. das Forças Armadas	1649-083	Lisboa
Centro de Patogénese Molecular	Universidade de Lisboa	Maria Odete Santos Ferreira	Av. das Forças Armadas	1649-083	Lisboa
Biologia Molecular - Genética Ambiental e Farmacogenética	Faculdade de Farmácia, Universidade de Lisboa	Maria Celeste Bastos Cabrita Sousa Lechner	Av. Prof. Gama Pinto		Lisboa
Centro de Gastreenterologia - Lisboa	Associação para Investigação e Desenvolvimento da Faculdade de Medicina	Miguel António Paiva Carneiro Moura	Av. Prof. Egas Moniz	1649-028	Lisboa
Centro de Microcirculação e Biopatologia Vasculuar	Associação para Investigação e Desenvolvimento da Faculdade de Medicina	Luis Filipe Sobral Silva Carvalho	Av. Prof. Egas Moniz	1649-028	Lisboa
Centro de Cardiologia	Associação para Investigação e Desenvolvimento da Faculdade de Medicina	Luciano Pinto Ravara	Av. Prof. Egas Moniz, Hospital Santa Maria, CL. Médica, Piso 2	1649-028	Lisboa
Instituto Tecnologia Biomédica	Instituto do Coração	João Manuel Godinho Queiroz Melo	Av. Prof. Reynaldo dos Santos, 27	2795	Carnaxide
Centro de Estudos de Doenças Pulmonares CNL3	Associação para Investigação e Desenvolvimento da Faculdade de Medicina	António Bugalho Almeida	Av. Prof. Egas Moniz	1649-028	Lisboa
Centro de Anatomia Patológica	Associação para Investigação e Desenvolvimento da Faculdade de Medicina	Maria José Forjaz Lacerda	Av. Prof. Egas Moniz	1649-028	Lisboa
Centro de Nutrição e Metabolismo	Associação para Investigação e Desenvolvimento da Faculdade de Medicina	Maria Ermelinda Silva Mendes Assis Camilo	Av. Prof. Egas Moniz	1649-028	Lisboa

Unidades de I&D das Ciências da Saúde Financiadas pelo Programa Plurianual (2001) (CONT.)

Designação	Instituição de Acolhimento	Coordenador Científico	Morada	Código Postal	Localidade
Centro de Hematologia e Imunologia - Instituto de Imunologia - CHIUL	Associação para Investigação e Desenvolvimento da Faculdade de Medicina	Antero Manuel Guimarães Palma Carlos	Av. Prof. Egas Moniz	1649-028	Lisboa
Centro de Investigação de Otorrinolaringologia	Faculdade de Medicina, Universidade de Lisboa	Mário Eduardo Teixeira Bastos Andrea	Av. Prof. Egas Moniz	1649-028	Lisboa
Unidade de Ciências e Tecnologia Farmacêuticas	Universidade de Lisboa	José Augusto Guimarães Morais	Av. Prof. Gama Pinto		Lisboa
Instituto Biomédico de Investigação de Luz e Imagem - IBILI	Universidade de Coimbra	João José Pedroso Lima	Azinhaga de Santa Comna - Celas	3000	Coimbra
Centro de Neurociências de Lisboa	Universidade de Lisboa	Alexandre Lemos Castro Caldas	CT. de Estudos Egas Moniz - Hospital de Santa Maria	1649-028	Lisboa
Centro de Neurociências de Coimbra - CNC		Arsélio Pato Carvalho	Departamento de Zoologia, Largo D. Dinis	3004-517	Coimbra
Centro Interdisciplinar de Estudo da Performance Humana	Faculdade de Motricidade Humana, Universidade Técnica de Lisboa	Kelo Marçal Correia Silva	Eestada da Costa - Cruz Quebrada	1499	Lisboa
Centro de Gastrenterologia - Coimbra	Universidade de Coimbra	Diniz Silva Freitas	Hospital da Univ. Coimbra (Gastrentetologia)- Av. Biscaia Barreto	3000-075	Coimbra
Centro de Pneumologia	Universidade de Coimbra	Luis Alberto Cardoso Oliveira	Hospital da Universidade de Coimbra, 2º Piso	3000-075	Coimbra
Centro de Farmacologia Experimental e Clínica	Associação para Investigação e Desenvolvimento da Faculdade de Medicina	José Manuel Gião Toscano Rico	Instituto de Farmacologia, Av. Prof. Egas Moniz	1649-028	Lisboa
Centro de Biologia e Patologia Molecular - CEBIP	Universidade de Lisboa	José Francisco David Ferreira	Instituto de Histologia e Embriologia, Av. Prof Egas Moniz	1649-028	Lisboa
Centro de Histofisiologia, Patologia Experimental e Biologia do Desenvolvimento	Universidade de Coimbra	Vasco António Andrade Figueiredo Bairos	Instituto de Histologia e Embriologia	3004-504	Coimbra
Centro de Metabolismo e Endocrinologia	Associação para Investigação e Desenvolvimento da Faculdade de Medicina	Carlos Filipe Aguilar Manso	Laboratório de Genética - Av. Professor Egas Moniz	1649-028	Lisboa
Unidade Multidisciplinar de Investigação Biomédica - UMIB	Instituto de Ciências Biomédicas de Abel Salazar, Universidade do Porto	Nuno Lidio Pinto Rodrigues Grande	Largo Prof. Abel Salazar, 2		Porto
Unidade de Farmacoterapia, Nutrição e Estudos Biofarmacêuticos	Instituto Superior de Ciências da Saúde - Sul	Pedro Manuel Marques Vidal	Quinta da Granja - Trav. da Granja, Monte da Caparica	2829-511	Caparica

Unidades de I&D das Ciências da Saúde Financiadas pelo Programa Plurianual (2001) (CONT.)

Designação	Instituição de Acolhimento	Coordenador Científico	Morada	Código Postal	Localidade
Centro de Estudos de Química Orgânica, Fitoquímica e Farmacologia	Faculdade de Farmácia, Universidade do Porto	Madalena Maria Magalhães Pinto	Rua Aníbel Cunha, 164	4050-047	Porto
Centro de Malária e Outras Doenças Tropicais	Instituto de Higiene e Medicina Tropical, Universidade Nova de Lisboa	Virgílio Estólio Rosário	Rua da Junqueira, 96		Lisboa
Centro de Investigação em Genética Molecular Humana	Universidade Nova de Lisboa	José Alexandre Gusmão Rueff Tavares	Rua da Junqueira, 96		Lisboa
Unidade de Parasitologia e Microbiologia Médicas	Instituto de Higiene e Medicina Tropical, Universidade Nova de Lisboa	Maria Amélia Afonso Gracio	Rua da Junqueira, 96 - 100		Lisboa
Instituto de Biologia Molecular e Celular - IBMC	Associação do Instituto de Biologia Molecular e Celular	Alexandre Tiedtke Quintanilha	Rua do Campo Alegre, 823	4150-180	Porto
Centro de Estudos Farmacêuticos	Faculdade de Farmácia, Universidade de Coimbra	Maria Luisa Campeão Fernandes Vaz Sá Melo	Rua do Norte	3000	Coimbra
Centro de Investigação de Patobiologia Molecular	Faculdade de Ciências Médicas, Universidade Nova de Lisboa	Joana Maria Saraiva Diamond	Rua Prof. Lima Basto	1093	Lisboa
Genética e Desenvolvimento da Tolerância Natural	Instituto Gulbenkian Ciência, Fundação Calouste Gulbenkian	António Coutinho	Rua Quinta Grande, nº6	2780-156	Oeiras
Instituto de Patologia e Imunologia Molecular da Universidade do Porto (IPATIMUP)	Universidade do Porto	Manuel Alberto Coimbra Sobrinho Simões	Rua Roberto Frias, s/n	4200	Porto

Fonte: Fundação para a Ciência e a Tecnologia. Base de Dados de Unidades de I&D. Programa Plurianual - 2001 (publicada a 05-07-2001)

Lista II

Projectos de I&D desenvolvidos no Instituto Português de Oncologia Doutor Francisco Gentil - IPO - Lisboa

Projecto ID	Natureza(s)	Título do Projecto	Instituições Participantes(1)	Instituições Participantes(2)	Instituições Participantes(3)	Início	Fim
'Departamento de Patologia Morfológica							
30781	Investigação Laboratorial	ESÓFAGO DE BARRETT - ESTUDO DAS ALTERAÇÕES DA DIFERENCIAÇÃO E DO CONTEÚDO EM ADN DAS SUBPOPULAÇÕES CELULARES DO EPITÉLIO METAPLÁSICO	SERVIÇO DE GASTROENTEROLOGIA	SERVIÇO DE CIRURGIA	LABORATÓRIO DE MICROSCOPIA ELECTRÓNICA	1998	2001
30782	Investigação Laboratorial	EPITÉLIO METAPLÁSICO DE BARRETT - DIFERENCIAÇÃO INCOMPLETA OU DIVERGENTE?	SERVIÇO DE GASTROENTEROLOGIA; INSTITUTO PORTUGUÊS DE ONCOLOGIA FRANCISCO GENTIL - CENTRO REGIONAL DE LISBOA	SERVIÇO DE CIRURGIA DO INSTITUTO PORTUGUÊS DE ONCOLOGIA FRANCISCO GENTIL - CENTRO REGIONAL DE LISBOA	LABORATÓRIO DE MICROSCOPIA ELECTRÓNICA	1999	2000
30783	Investigação Laboratorial	EPITÉLIO METAPLÁSICO DE BARRETT - MODULAÇÃO DOS PADRÕES DE DIFERENCIAÇÃO.	SERVIÇO DE GASTROENTEROLOGIA	SERVIÇO DE CIRURGIA	CITOGÉNÉTICA	1999	2001
30784	Investigação Laboratorial	ESTUDO DE COMPONENTES DA MEMBRANA BASAL POR HIBRIDAÇÃO IN VITRO EM NEOPLÁSIAS DAS GLÂNDULAS SALIVARES	INSTITUTO DE EMBRIOLOGIA E HISTOLOGIA; FACULDADE DE MEDICINA; UNIVERSIDADE DE LISBOA			1999	2001
30785	Investigação Laboratorial	CARCINOMA DA MAMA AVANÇADO - ESTUDO IMUNOCITOQUÍMICO DE POTENCIAIS INDICADORES PARA AVALIAÇÃO DA RESPOSTA À QUIMIOTERAPIA NEO ADJUVANTE.				1999	2000
30786	Investigação Laboratorial	"VALOR PROGNÓSTICO DA ANÁLISE ADN (PLOIDIA E ACTIVIDADE PROLIFERATIVA TUMORAL) POR CITOMETRIA DE FLUXO NO CARCINOMA INVASIVO DA MAMA COM E SEM METASTIZAÇÃO ASCILAR".	NÚCLEO REGIONAL DO SUL DA LIGA PORTUGUESA CONTRA O CANCRO			1998	2001
30787	Investigação Laboratorial	ALTERAÇÕES DA EXPRESSÃO DE PROTEÍNAS ASSOCIADA À APOPTÓSE EM NEOPLÁSIAS DAS GLÂNDULAS SALIVARES.				1999	2000
30788	Investigação Laboratorial	CARCINOMA DA MAMA - IMUNOVIGILÂNCIA E SEU SIGNIFICADO NA EVOLUÇÃO DA DOENÇA ONCOLÓGICA.				1999	2000

Projectos de I&D desenvolvidos no Instituto Português de Oncologia Doutor Francisco Gentil - IPO - Lisboa (cont.)

Projecto ID	Natureza(s)	Título do Projecto	Instituições Participantes(1)	Instituições Participantes(2)	Instituições Participantes(3)	Início	Fim
'Departamento de Radioterapia							
30811	Investigação Laboratorial	THE IAEA / WHO NETWORK OF SECUNDARY STANDARD DOSIMETRY LABORATORIES (SSDL'S).	AGÊNCIA INTERNACIONAL DE ENERGIA ATÓMICA (AIEA)	VÁRIOS LABORATÓRIOS SECUNDÁRIOS (SSDL'S) À ESCALA MUNDIAL		1999	
30812	Investigação terapêutica	EC - NETWORK FOR QUALITY ASSURANCE IN RADIOTHERAPY	VÁRIAS INSTITUIÇÕES NACIONAIS, SENDO O INSTITUTO O COORDENADOR NACIONAL	VÁRIAS INSTITUIÇÕES EUROPEIAS		1999	1999
30813	Investigação terapêutica	MOROA PROJECT (TASK 1) REDUTION OF RADIATION MORBIDITY THROVEN Q.A. OF DOSIMETRY AND EVALUATION OF MORBIDITY.	INSTITUIÇÃO DE VÁRIOS PAÍSES DA UNIÃO EUROPEIA			1999	1999
30814	Ensaio Clínicos	ESTUDO INTERNACIONAL MULTICENTRICO COMPARANDO A QUIMIOTERAPIA NEOADJUVANTE SEGUIDA DE RADIOTERAPIA VERSUS A MESMA NEOADJUVANTE QT SEGUIDA DE RADIOTERAPIA ASSOCIADA À HIDROXIMEIA NOS CARCINOMAS AVANÇADOS DE NASOFARINGE.	O. R. L.	SERVIÇO MEDICINA	ANATOMIA PATOLÓGICA	1995	
'Laboratório de Bioquímica							
30051	Investigação Laboratorial	ESTUDO DAS FORMAS MOLECULARES MÚLTIPLAS E ISOENZIMAS DA J-GT NO SORO DE DOENTES COM NEOPLASIAS MALIGNAS E METÁSTASES HEPÁTICAS E EM INDIVÍDUOS COM HEPATIA E CIRROSE BILIAR PRIMÁRIA E DOENÇAS BENIGNAS DO SISTEMA BILIAR	DEPARTAMENTO DE BIOQUÍMICA; FACULDADE DE CIÊNCIAS; UNIVERSIDADE DE LISBOA	BIOMATEMÁTICA; FACULDADE DE MEDICINA; UNIVERSIDADE DE LISBOA		1995	2000
'Laboratório de Endocrinologia							
30081	Investigação Laboratorial	CARACTERIZAÇÃO DE AUTOANTICORPOS ANTI-INSULINA EM MULHERES PORTUGUESAS.	CENTRO DE INVESTIGAÇÃO E PATOBIOLOGIA MOLECULAR	LABORATÓRIO DE IMUNOHEMOTERAPIA; INSTITUTO PORTUGUÊS DE ONCOLOGIA DE FRANCISCO GENTIL	TOKYO WOMEN'S MEDICAL UNIVERSITY SCHOOL OF MEDICINE	1998	2000
30082	Investigação Laboratorial	DOSEAMENTO E CORTISOL E CORTISONA SALIVARES POR HPLC.	DEPARTAMENTO DE QUÍMICA; FACULDADE DE CIÊNCIAS E TECNOLOGIA; UNIVERSIDADE NOVA DE LISBOA			1999	2001
30083	Investigação Laboratorial	INTERFERÊNCIA DE AUTOANTICORPOS ANTI-TIROGLOBULINA NO DOSEAMENTO DA TIROGLOBULINA.				1999	2001

Projectos de I&D desenvolvidos no Instituto Português de Oncologia Doutor Francisco Gentil - IPO - Lisboa (cont.)

Projecto ID	Natureza(s)	Título do Projecto	Instituições Participantes(1)	Instituições Participantes(2)	Instituições Participantes(3)	Início	Fim
'Laboratório de Neurofisiologia							
30111	Investigação Laboratorial	TEMAS DE NEUROFISIOLOGIA CONTEMPORÂNEA	DEPARTAMENTO DE FÍSICA; FACULDADE DE CIÊNCIA; UNIVERSIDADE DE LISBOA			1997	1999
Laboratório de Virologia							
30121	Investigação Laboratorial / Investigação Estatística	ESTUDO DA PREVALÊNCIA DOS VÍRUS DO PAPILOMA HUMANO (HPV), NO CARCINOMA DO COLO DO ÚTERO DETENÇÃO E TIPIFICAÇÃO POR TÉCNICOS DE BIOLOGIA MILECULAR.	SERVIÇO DE GINECOLOGIA; INSTITUTO PORTUGUÊS DE ONCOLOGIA DE FRANCISCO GENTIL - CENTRO REGIONAL DE LISBOA	LABORATÓRIO DE GENÉTICA; HOSPITAL DE SANTA MARIA		1999	1999
Serviço de Cirurgia Cabeça e Pescoço							
30151	Investigação Laboratorial	ALTERAÇÕES DA EXPRESSÃO ANTIGÉNICA DA (RESTO DO TÍTULO ILEGÍVEL)	DEPARTAMENTO DE PATOLOGIA MORFOLÓGICA	DEPARTAMENTO DE MEDICINA		1999	
Serviço de Cirurgia Geral II							
30161	Investigação em procedimentos médico-cirúrgicos	SEM TÍTULO	MEDICINA NUCLEAR	ANATOMIA PATOLÓGICA		1995	
Serviço de Epidemiologia							
30181	Investigação Estatística / Outra	CANCRO EM PORTUGAL	AGÊNCIA INTERNACIONAL DE INVESTIGAÇÃO EM CANCRO	REGISTO ONCOLÓGICO REGIONAL DO NORTE	REGISTO ONCOLÓGICO REGIONAL DO CENTRO	1999	1999
30182	Outra	PREVENTION OF MELANOMA AND NON-MELANOCYTIC SKIN CANCERS. DEVELOPMENT OF A NEW METHOD FOR HIGH RISK GROUPS DETECTION: MELANIN DETERMINATION IN HAIR SAMPLES	REGISTO DE CANCRO (ITÁLIA)	REGISTO DE CANCRO (FRANÇA)		1999	
30183	Outra	ESTIMATIVA DA PREVALÊNCIA DE HISTERECTOMIA NA POPULAÇÃO	ONSA - OBSERVATÓRIO DE SAÚDE	REGISTO DE CANCRO DE MAASTRICHT	REGISTO DE CANCRO DA FILÂNDIA	1995	2000

Projectos de I&D desenvolvidos no Instituto Português de Oncologia Doutor Francisco Gentil - IPO - Lisboa (cont.)

Projecto ID	Natureza(s)	Título do Projecto	Instituições Participantes(1)	Instituições Participantes(2)	Instituições Participantes(3)	Início	Fim
Serviço de Ginecologia							
30191	Investigação Laboratorial / Investigação Estatística	ESTUDO DE ALGUNS FACTORES PREDICTIVOS DO CANCRO DO COLO DO ÚTERO ASSOCIADO AO VÍRUS DO PAPILOMA HUMANO (HPU).	LABORATÓRIO DA VIROLOGIA; INSTITUTO PORTUGUÊS DE ONCOLOGIA DE FRANCISCO GENTIL - CENTRO REGIONAL DE LISBOA	DEPARTAMENTO ANATOMIA - PATOLÓGICA	LABORATÓRIO DE GENÉTICA; FACULDADE DE MEDICINA ; UNICERSIDADE DE LISBOA	1999	
30192	Investigação terapêutica	EFICÁCIA E SEGURANÇA DO WOBEM-235 NA REDUÇÃO DOS EFEITOS SECUNDÁRIOS DA RT EM TUMORES PÉLVICOS (ÚTERO E COLO DO ÚTERO)	RADIOTERAPIA			1999	2000
Serviço de Hematologia							
30651	Ensaio Clínicos	RANDOMIZED PHASE II/III TRIAL OF SCH54031 PEG12000 INTERFERON 2B (PEG - INTRON) VS INTRON-A IN SUBJECTS WITH EARLY DIAGNOSED CML.	SERVIÇO DE HEMATOLOGIA LABORATORIAL E FARMACÊUTICO	SCHERING - PLOUGH RESEARCH INSTITUTE		1999	2000
30652	Ensaio Clínicos	ESTUDO DE EFICÁCIA E SEGURANÇA DO CMA - 676 COMO AGENTE ÚNICO NO TRATAMENTO DA PRIMEIRA RECAÍDA EM DOENTES COM LEUCEMIA MIALOIDE(?) AGUDA.				1999	2000
Serviço de Medicina Nuclear							
30221	Investigação Laboratorial	ALTERAÇÕES CITOGENÉTICAS E "STRESS" OXIDATIVO EM DOENTES COM CARCINOMA DE TIROIDEO(?) SUBMETIDOS A TERAPÊUTICA COM IODO 131.	DEPARTAMENTO DE GENÉTICA; FACULDADE DE CIÊNCIAS MÉDICAS; UNIVERSIDADE NOVA DE LISBOA			1997	
30222	Investigação terapêutica	MULTICENTRE RANDOMISED SURVIVAL STUDY OF MONOCLONAL ANTIBODY RADIOIMMUNO-THERAPY: A MULTINATIONAL STUDY IN PATIENTS WITH OVARIAN CARCINOMA USING THE HMFG1 ANTIBODY LABELLED WITH	SERVIÇO DE ONCOLOGIA MÉDICA II; INSTITUTO PORTUGUÊS DE ONCOLOGIA DE FRANCISCO GENTIL -CENTRO REGIONAL DE LISBOA	SERVIÇO DE GINECOLOGIA; INSTITUTO PORTUGUÊS DE ONCOLOGIA DE FRANCISCO GENTIL - CENTRO REGIONAL DE LISBOA		1997	2000
30223	Investigação terapêutica	A MULTICENTRE, DOUBLE - BLIND, RANDOMISED, PLACEBO - CONTROLLED, PHASE III STUDY TO DETERMINE IF STRONTIUM - 89 CHLORIDE (METASTRON) CAN DELAY PAIN DUE TO BONE METASTASES IN PAIN - FREE PROSTATE CANCER PATIENTS WITH BIOCHEMICAL EVIDENCE (RISING PSA LEVELS	SERVIÇO DE UROLOGIA; INSTITUTO PORTUGUÊS DE ONCOLOGIA DE FRANCISCO GENTIL - CENTRO REGIONAL DE LISBOA	NYCOMED AMERSHAM		1998	2002

Projectos de I&D desenvolvidos no Instituto Português de Oncologia Doutor Francisco Gentil - IPO - Lisboa (cont.)

Projecto ID	Natureza(s)	Título do Projecto	Instituições Participantes(1)	Instituições Participantes(2)	Instituições Participantes(3)	Início	Fim
Serviço de Oncologia Médica I							
30241	Investigação terapêutica / Ensaios Clínicos	ESTUDO MULTICÊNTRICO DA FASE II /COMBINAÇÃO (RESTO ILEGÍVEL)	RHÔNE POLENC - RORER			1997	
30242	Ensaios Clínicos	PROTOCOLO 18952: POST - (RESTO DO TÍTULO ILEGÍVEL)	EORTC MELANOMA GROUP			1997	2000
Serviço de Oncologia Médica II							
30251	Ensaios Clínicos	ENSAIO CLÍNICO DE FASE II DA ASSOCIAÇÃO DOXORUBICINA - PACLITACEXEL EM DOENTES CARCINOMA DA MAMA LOCALMENTE AVANÇADO.	FACULDADE DE FARMÁCIA; UNIVERSIDADE DE LISBOA			1996	
30252	Ensaios Clínicos	"POSTOPERATIVE ADJUVANTE CHEMOTHERAPY FOOLOWED BY ADJUVANT TAMOXIFEN VERSUS NIL FOR PATIENTS WITH OPERABLE BREAST CANCER - TRIAL NO 10901"	EUROPEAN ORGANIZATION FOR RESEARCH AND TREATMENT OF CANCER (EORTC)			1996	1999
30253	Ensaios Clínicos	PHASE II TRIAL WITH LU 103793 IN PATIENTS WITH BREAST CANCER AND MELANOMA.	EARY CHENICAL STUDIES GROUP			1997	1999
30254	Ensaios Clínicos / Outra	"ESTUDO FASE III COMPARANDO QUIMIOTERAPIA ADJUVANTE SEGUIDA DE RADIOTERAPIA VS. A MESMA QUIMIOTERAPIA NEO-ADJUVANTE SEGUIDA DE RADIOTERAPIA ASSOCIADA A HIDROXIUREIA (?) DIÁRIA NO TRATAMENTO DO CARCINOMA NASOFARINGE.	INSTITUTO GUSTAVE ROUSSY - PARIS FRANÇA			1995	
30255	Ensaios Clínicos	PHASE II TRIAL OF VINOELBINE IN COMBINATION WITH CISPLATIN IN PATIENTS WITH RECURRENT AND / OR METASTATIC SQUAMOUS CELL CARCINOMA OF THE HEAD AND NECK.	LABORATÓRIO - PIERRE FABRE			1997	1999
30256	Ensaios Clínicos	"PHASE II NONRANDOMIZED STUDY OF LY353381 IN PATIENTS WITH PLATINUM RESISTANT OVARIAN CANCER"	LABORATÓRIO - LILLY FARM			1999	2000
30257	Ensaios Clínicos	"RANDOMIZED PHASE III STUDY COMPARING UPFRONT DEBULKING SURGERY VERSUS NEO-ADJUVANT CHEMOTHERAPY IN PATIENTS WITH STAGE IIIC OR IV EPITHELIAL OVARIAN CARCINOMA PROTOCOL 55971".	EORTC			1999	

Projectos de I&D desenvolvidos no Instituto Português de Oncologia Doutor Francisco Gentil - IPO - Lisboa (cont.)

Projecto ID	Natureza(s)	Título do Projecto	Instituições Participantes(1)	Instituições Participantes(2)	Instituições Participantes(3)	Início	Fim
30258	Ensaio Clínicos	"OPEN LABEL PHASE II STUDY ON XR5000 ADMINISTERED AS A 5 DAY INFUSION IN ADVANCED COLORECTAL CANCER - EURTC 16991".	ECSG - EORTC			1999	
30259	Ensaio Clínicos	"ENSAIO DE FASE II DE QUIMIORADIOTERAPIA SEQUENCIAL E CONCOMITANTE SEGUIDOS DE CIRURGIA NO CARCINOMA INFLAMATÓRIO DE MAMA".				1999	
302510	Ensaio Clínicos	"MULTICENTRE, RANDOMISED SURVIVAL STUDY OF MONOCLONAL ANTIBODY RADIOIMMUNO-THERAPY: A MULTINATIONAL STUDY IN PATIENTS WITH OVARIAN CANCER CARCINOMA USING THE HMFG1 ANTIBODY LABELLED WITH 90YTTRIUM"	LABORATÓRIO ANTISOMA			1998	
302511	Ensaio Clínicos	"FEMARA TAMOXIFEN ADJUVANT TRIAL IN PATIENTS WITH OPERABLE BREAST CANCER".	LABORATÓRIO - NOVARTIS			1998	1999
302512	Ensaio Clínicos	"PHASE II TRIAL WITH S - 1 IN PATIENTS WITH GASTRIC OR COLORECTAL CANCER - 16972".	EARLY CLINICAL STUDIES GROUP (ECSG) - EORTC			1999	
Serviço de Otorrinolaringologia							
30261	Investigação Laboratorial / Investigação terapêutica	COORDINATION AND STIMULATION OF INNOVATIVE DEVICES FOR LARYNX - TREATMENTS.	UNIVERSIDADE DE GRONINGEN (HOLANDA)	CLINIQUE UNIVERSITAIRE MONT-GODINE (BÉLGICA)	CHARING CROSS HOSPITAL (LONDRES)	1999	
Serviço de Pediatria							
30271	Investigação Laboratorial / Investigação Estatística / Investigação em procedimentos médico-cirúrgicos / Investigação terapêutica / Outra	ESTUDO COOPERATIVO EUROPEU SOBRE NEUROBLASTOMAS	INSTITUTO RICARDO JORGE	GRUPO EUROPEU DE ESTUDO DE NEUROBLASTOMAS		1998	

Projectos de I&D desenvolvidos no Instituto Português de Oncologia Doutor Francisco Gentil - IPO - Lisboa (cont.)

Projecto ID	Natureza(s)	Título do Projecto	Instituições Participantes(1)	Instituições Participantes(2)	Instituições Participantes(3)	Início	Fim
UCHI - Unidade de Cuidados Hematológicos Intensivos							
30311	Ensaio Clínicos	ENSAIO CLÍNICO DE FASE I/II DA ASSOCIAÇÃO DE FOSFATO DE ETOPOSIDO (ETOPOPHOS), CARMUSTINA (BICNU) E MELFALAN EM ALTA DOSE NO TRATAMENTO DE LINFOMAS NÃO HODGKIN E DOENÇAS DE HODGKIN.				1998	
30312	Ensaio Clínicos	PHASE II STUDY OF PERIPHERAL BLOOD PROGENITOR CELL (PBPC) MOBILIZATION WITH STEM CELL FACTOR (R . METHUSCF) PLUS FILGRASTIN (R -	SERVIÇO DE HEMATOLOGIA; HOSPITAL DE SANTA MARIA	INSTITUTO PORTUGUÊS DE ONCOLOGIA - CENTRO REGIONAL DO PORTO		1999	
30313	Ensaio Clínicos	ENSAIO CLÍNICO FASE I/II DE PACLITAXEL EM ASSOCIAÇÃO COM CICLOFOSFAMIDA E TIOTEPA COM SUPORTE HEMATOPOIÉTICO EM DOENTES COM CARCINOMA DA MAMA ESTÁDIOS III B OU IV.	FACULDADE DE FARMÁCIA			1996	2000
30314	Ensaio Clínicos	EUROPEAN RANDOMISED MULTICENTER STUDY OF INTERFERON ALFA - (23)? VERSUS NO TREATMENT AFTER INTENSIVE THERAPY AND AUTOLOGOUS HEMATOPOIETIL STEM - CELL TRANSPLANTATION FOR RELAPSING LYMPHOMA PATIENTS.	GRUPE D'ÉTUDES DE LYMPHOME DE L'ADULTE			1995	
30315	Ensaio Clínicos	ENSAIO CLÍNICO DA COMBINAÇÃO CEFPIA + VANCOMICINA EM DOENTES COM NEUTROPENIA FEBRIL APÓS REGIME DE QUIMIOTERAPIA MICROTÓXICA E AUTOTRANSPLANTAÇÃO DE PROGENITORES HEMATOPOIÉTICOS.				1996	
UCI - Unidade de Cuidados Intensivos							
30321	Outra	APLICAÇÃO DE METODOLOGIAS DE GESTÃO DA QUALIDADE À ORGANIZAÇÃO DO SERVIÇO.	INTERVENÇÃO OPERACIONAL DE SAÚDE - IOS	BleQ - CONSULTORES DE ENGENHARIA E GESTÃO INDUSTRIAL		1999	2000
Unidade de Cardiologia							
30301	Investigação em procedimentos médico-cirúrgicos	CANDOTOXICIDADE DAS ANTRACICLINAS - ECOCARDIOGRÁFICA				1999	2003
30302	Investigação em procedimentos médico-cirúrgicos	ESTRATIFICAÇÃO DO RISCO CARDIACO PERI - OPERATÓRIO				1999	2002

Projectos de I&D desenvolvidos no Instituto Português de Oncologia Doutor Francisco Gentil - IPO - Lisboa (cont.)

Projecto ID	Natureza(s)	Título do Projecto	Instituições Participantes(1)	Instituições Participantes(2)	Instituições Participantes(3)	Início	Fim
Unidade de Cirurgia Plástica e Reconstructiva							
30331	Investigação Laboratorial / Investigação Estatística / Investigação em procedimentos médico-cirurgicos	TUMORES DO NARIZ				1997	2001
Unidade de Estomatologia							
30351	Investigação em procedimentos médico-cirurgicos	COLOCAÇÃO DE IMPLANTES INTRA E EXTRA ORAIS PARA REABILITAÇÃO POST MUTILAÇÃO CIRÚRGICA.				1999	
30352	Investigação Estatística / Investigação terapêutica	AVALIAÇÃO DO EFEITO DE CITOSTÁTICOS INTRATUMURAIS EM RATOS DE LABORATÓRIO.	BIOTÉRIO	HOSPITAL DIA		1999	
30353	Investigação terapêutica	IRRADIAÇÃO DE IMPLANTES DENTÁRIOS. CONSEQUÊNCIAS CLÍNICAS	SERVIÇO DE RADIOTERAPIA			1998	
30354	Investigação terapêutica	UTILIZAÇÃO DE OXIGÉNIO BRA.....(?) HIPERBÁRICA NAS OSTEORADIONECROSES(?)	HOSPITAL DA MARINHA			1997	
Unidade de Oftalmologia							
30371	Investigação em procedimentos médico-cirurgicos / Investigação terapêutica	RABDOMIOSARCOMA ORBITÁRIO	SERVIÇO DE PEDIATRIA; INSTITUTO PORTUGUÊS DE ONCOLOGIA DE FRANCISCO GENTIL - CENTRO REGIONAL DE LISBOA	SERVIÇO DE IMAGIOLOGIA; INSTITUTO PORTUGUÊS DE ONCOLOGIA DE FRANCISCO GENTIL - CENTRO REGIONAL DE LISBOA		1999	1999
30372	Investigação em procedimentos médico-cirurgicos	MELANOMA EM MELANOSE ADQUIRIDA PRIMÁRIA DA CONJUNTIVA				1999	1999

Projectos de I&D desenvolvidos no Instituto Português de Oncologia Doutor Francisco Gentil - IPO - Lisboa (cont.)

Projecto ID	Natureza(s)	Título do Projecto	Instituições Participantes(1)	Instituições Participantes(2)	Instituições Participantes(3)	Início	Fim
30373	Investigação Estatística / Investigação em procedimentos médico-cirúrgicos / Investigação Terapêutica	TUMORES DO CANTO INTERNO	UNIDADE DE CIRURGIA PLÁSTICA; INSTITUTO PORTUGUÊS DE ONCOLOGIA FRANCISCO GENTIL - CENTRO REGIONAL DE LISBOA			1999	1999
30374	Investigação Estatística	RECIDIVA TARDIA, ORBITÁRIA E À DISTÂNCIA, DE MELANOMA COROIDIEU	INSTITUTO OFTALMOLOGIA DR GAMA PINTO (LISBOA) DEPARTAMENTO DE			1999	1999
30375	Investigação terapêutica	CURIETERAPIA INTERSTICIAL (CURIETERAPIA INTERSTICIAL) NO TRATAMENTO DOS CARCINOMAS DAS PÁLPEBRAS	RADIOTERAPIA; INSTITUTO PORTUGUÊS DE ONCOLOGIA FRANCISCO GENTIL - CENTRO REGIONAL DE LISBOA	SERVIÇO DE OFTALMOLOGIA; HOSPITAL DA AMADORA (SINTRA)		1999	1999
30376	Investigação terapêutica / Outra	REABILITAÇÃO FUNCIONAL NUMA CAUSA FREQUENTE D SUBVISÃO: A DEGENERESCÊNCIA MACULAR RELACIONADA COM A IDADE	SERVIÇO DE OFTALMOLOGIA; HOSPITAL DE SÃO BERNARDO (SETÚBAL)	DEPARTAMENTO DE EDUCAÇÃO ESPECIAL E REABILITAÇÃO; FACULDADE MOTRICIDADE HUMANA	DEPARTAMENTO DE CIÊNCIAS DA EDUCAÇÃO; FACULDADE MOTRICIDADE HUMANA; UNIVERSIDADE TÉCNICA DE LISBOA	1999	1999
30377	Investigação em procedimentos médico-cirúrgicos	EXENTERAÇÃO ORBITÁRIA POR TUMOR BENIGNO	DEPARTAMENTO DE ANATOMIA PATOLÓGICA; INSTITUTO PORTUGUÊS DE ONCOLOGIA DE FRANCISCO GENTIL - CENTRO REGIONAL DE LISBOA			1999	1999
Unidade de Transplante da Medula Óssea - UTM							
30401	Investigação Laboratorial / Investigação em procedimentos médico-cirúrgicos	RECONSTITUIÇÃO IMUNE APÓS TRANSPLANTAÇÃO DE PROGENITORES HEMATOPOIÉTICOS DE SANGUE DO CORDÃO UMBILICAL.	SOCIEDADE PORTUGUESA DE TRANSPLANTAÇÃO			1998	2000
30402	Investigação terapêutica	A PHASE III, RANDOMISED, MULTICENTRE TRIAL COMPARING ALLOGENEIC FILGASTRIM - MOBILIZED PBPT WITH ALLOGENEIC BMT IN PATIENTS WITH ACUTE LEUKEMIA, CHRONIC MYCHODENON LEUKEMIA OR MYCHODYSPLASTIC SYNDROME	LABORATÓRIO DE GENÉTICA HUMANA; INSTITUTO RICARDO JORGE	LABORATÓRIO DE CITOMETRIA FLUXO; INSTITUTO PORTUGUÊS DE ONCOLOGIA DE FRANCISCO GENTIL-CENTRO REGIONAL DE LISBOA		1995	1999

Fonte: Observatório das Ciências e das Tecnologias. Inquérito ao Potencial Científico e Tecnológico Nacional 1999.

Lista III

Projectos de I&D desenvolvidos no Instituto Português de Oncologia Doutor Francisco Gentil - IPO - Porto

Projecto ID	Natureza(s)	Título do Projecto	Instituições Participantes(1)	Instituições Participantes(2)	Instituições Participantes(3)	Início	Fim
Clinica Oncológica V							
30531	Investigação Laboratorial	ESTUDO POR CITOMETRIA DE FLUXO DA FASE S, FENOTIPAGEM E NÚMERO DE PLASMÓLITOS NO SANGUE NOS DOENTES COM MIELOMA MÚLTIPLA	LABORATÓRIO DE CITOMETRIA			1999	2000
30532	Investigação Laboratorial / Outra	DETECÇÃO DE CÉLULAS COM O REARRANJO BCL - 2 / JH NA MEDULA ÓSSEA E NO SANGUE DE DOENTES COM LINFOMA FOLICULAR	LABORATÓRIO DE BIOLOGIA MOLECULAR; INSTITUTO PORTUGUÊS DE ONCOLOGIA DE FRANCISCO GENTIL - CENTRO REGIONAL DO PORTO			1996	1999
Departamento de Oncologia Cirúrgica 2							
30701	Investigação Laboratorial	CARCINOMA DA VESÍCULA, VIAS BILIARES E PÂNCREAS	SERVIÇO DE ANATOMIA PATOLÓGICA			1999	2000
30702	Investigação em procedimentos médico-cirúrgicos / Investigação Terapêutica	CARCINOMA DA MAMA - PESQUISA DE GÂNGLIO SENTINELA	SERVIÇO DE ANATOMIA PATOLÓGICA	SERVIÇO DE MEDICINA NUCLEAR		1999	
30703	Outra	ESTUDO DE FACTORES ASSOCIADOS À RECIDIVA NOS CARCINOMAS DA CAVIDADE ORAL ESTUDIOS I e II	DEPARTAMENTO DE CLÍNICA ONCOLÓGICA I	SERVIÇO DE ANATOMIA PATOLÓGICA	SERVIÇO DE GENÉTICA		
30704	Outra	IMUNO NUTRIÇÃO EM DOENTES ONCOLÓGICOS					
Departamento de Radioterapia							
30831	Investigação Laboratorial	"MONITORIZAÇÃO DAS ALTERAÇÕES DO CICLO CELULAR EM DOENTES EM TRATAMENTO DE RADIOTERAPIA - CARCINOMA DO CÉRVIX				1999	1999
30832	Ensaio Clínicos	"ENSAIO PROSPECTIVO DE FASE III, RANDOMIZADO, DUPLAMENTO CEGO, SOBRE O EFEITO DA HIDROSMINA VERSUS PLACEBO NA PREVENÇÃO E TRATAMENTO DO EDEMA DO MEMBRO SUPERIOR NAS DOENTES COM CARCINOMA DA MAMA - TRATADAS COM CIRURGIA CONSERVADORA E BRAQUITERAPIA C/S RADI	SERVIÇO DE CIRURGIA VASCULAR; HOSPITAL SANTO ANTÓNIO	LABORATÓRIO VITÓRIA	DEPARTAMENTO DE INVESTIGAÇÃO; INSTITUTO PORTUGUÊS DE ONCOLOGIA DE FRANCISCO GENTIL - CENTRO REGIONAL DO PORTO	1996	2001
30833	Investigação Laboratorial / Investigação Terapêutica	PESQUISA DE INSTABILIDADE (MICROSSATELITES??) NO CARCINOMA COLORECTAL. DETERMINANTE NAS OPÇÕES TERAPÊUTICAS.	MINISTÉRIO DA SAÚDE			1998	2000
30834	Investigação em procedimentos médico-cirúrgicos	ESTUDO POR IMAGIOLOGIA - ECOGRAFIA, TAC, RMN, E E CONSTRUÇÃO TRIDIMENSIONAL - DA LOCA PÓS CIRURGIA DA MAMA E ANTES DA BRAQUITERAPIA INTERSTICIAL DE SOBREDOSAGEM.	SERVIÇO DE RADIOLOGIA; INSTITUTO PORTUGUÊS DE ONCOLOGIA DE FRANCISCO GENTIL - CENTRO REGIONAL DO PORTO	DEPARTAMENTO DE INVESTIGAÇÃO; INSTITUTO PORTUGUÊS DE ONCOLOGIA DE FRANCISCO GENTIL - CENTRO REGIONAL DO PORTO			
30835	Investigação em procedimentos médico-cirúrgicos	ESTUDO RETROSPECTIVO SOBRE OS EFEITOS SECUNDÁRIOS DA BRAQUITERAPIA INTERSTICIAL. C/S RADIOTERAPIA EXTERNA NO CARCINOMA ESPINOCELULAR DO CÂBIO INTERIOR. INFLUÊNCIA DOS CUIDADOS DENTÁRIOS E DOS MOLDES DE CHUMBO INDIVIDUALIZADOS. "SCORE"	SERVIÇO DE ESTOMATOLOGIA; INSTITUTO PORTUGUÊS DE ONCOLOGIA DE FRANCISCO GENTIL - CENTRO REGIONAL DO PORTO			1999	2000
30836	Investigação Laboratorial	EXPRESSÃO DA CADERINA E, CATENINAS e CD44 NOS TUMORES DO PULMÃO	SERVIÇO DE CIRURGIA; INSTITUTO PORTUGUÊS DE ONCOLOGIA DE FRANCISCO GENTIL - CENTRO REGIONAL DO PORTO	SERVIÇO DE ANATOMIA PATOLÓGICA - ONCOLOGIA MOLECULAR		1999	2001
Serviço de Anestesiologia							
31941	Ensaio Clínicos	PROTOCOLO ANALGESIA PÓS - OPERATÓRIA	SERVIÇO DE CIRURGIA; CLÍNICA ONCOLÓGICA I	SERVIÇO DE CIRURGIA; CLÍNICA ONCOLÓGICA II	SERVIÇOS DE ENFERMAGEM	1999	1999
Serviço de Dermatologia							
32801	Investigação Estatística	RASTREIO DO CANCRO DA PELE	LIGA PORTUGUESA CONTRA O CANCRO	CENTRO DE FORMAÇÃO PERMANENTE; INSTITUTO PORTUGUÊS DE ONCOLOGIA DE FRANCISCO GENTIL - CENTRO REGIONAL DO PORTO	SOCIEDADE PORTUGUESA DE DERMATOLOGIA	1999	1999
32802	Investigação Laboratorial / Investigação em procedimentos médico-cirúrgicos	MANIFESTAÇÕES CUTÂNEAS NA DOENÇA ENXERTO CONTRA HOSPEDEIRO NA TRANSPLANTAÇÃO DE PROGENITORES CÉLULAS HEMATOPOIÉTICAS	SERVIÇO DE DERMATOLOGIA; INSTITUTO PORTUGUÊS DE ONCOLOGIA DE FRANCISCO GENTIL	SERVIÇO DE IMUNOLOGIA; HOSPITAL DE SÃO JOÃO; FACULDADE DE MEDICINA; UNIVERSIDADE DO PORTO	SOCIEDADE PORTUGUESA DE DERMATOLOGIA	1997	2001
32803	Investigação Estatística / Investigação em procedimentos médico-cirúrgicos	DERMATOSCOPIA DIGITAL COMPUTORIZADA. AVALIAÇÃO DA POPULAÇÃO DE RISCO DE MELANOMA MALIGNO.	LIGA PORTUGUESA CONTRA O CANCRO			1999	2004
Serviço de Estomatologia							
32941	Investigação em procedimentos médico-cirúrgicos	IMPACTO DO TRATAMENTO DENTÁRIO PRÉ E PÓS BRAQUITERAPIA INTERSTICIAL NO CARCINOMA ESPINO-CELULAR DO LÁBIO INFERIOR	DEPARTAMENTO DE RADIOTERAPIA			1999	2000
Serviço de Ginecologia - C.O.I							
33061	Investigação Laboratorial	POLIMORFISMOS GENÉTICOS ASSOCIADOS AO METABOLISMO. IMPLICAÇÕES NA QUIMIOTERAPIA DO CARCINOMA DO OVÁRIO	LABORATORIO DE ONCOLOGIA MOLECULAR; INSTITUTO PORTUGUÊS DE ONCOLOGIA MOLECULAR - CENTRO REGIONAL DO PORTO			1999	2001
Serviço de Ginecologia - C.O.II-Clinica Oncológica II							
33071	Investigação Laboratorial	HLA CLASSE I e II E DESENVOLVIMENTO DE NEOPLÁSIAS DO COL DO ÚTERO: ASSOCIAÇÃO COM OS DIFERENTES TIPOS DE HPV	LABORATORIO DE ONCOLOGIA MOLECULAR; INSTITUTO PORTUGUÊS DE ONCOLOGIA DE FRANCISCO GENTIL - CENTRO REGIONAL DO PORTO			1999	2001
Serviço de Gastroenterologia							
33231	Investigação em procedimentos médico-cirúrgicos / Investigação terapêutica	CARCINOMA DO ESÓFAGO. ESTADIAMENTO POR ECOENDOSCOPIA				1999	2003
33232	Outra	VIGILÂNCIA DE LESÕES PRÉ-NEOPLÁSICAS GÁSTRICAS NO CONTEXTO DA SUA EVOLUÇÃO PARA O CARCINOMA GÁSTRICO				1999	2003

Lista III

Projectos de I&D desenvolvidos no Instituto Português de Oncologia Doutor Francisco Gentil - IPO - Porto

Projecto ID	Natureza(s)	Título do Projecto	Instituições Participantes(1)	Instituições Participantes(2)	Instituições Participantes(3)	Início	Fim
33233	Investigação em procedimentos médico-cirúrgicos	IMPORTÂNCIA DA ECOENDOSCOPIA NO ESTADIAMENTO E "FOLLOW-UP" DO CANCRO DO RECTO				1999	2002
33234	Investigação em procedimentos médico-cirúrgicos / Investigação terapêutica	COAGULAÇÃO COM ARGON PLASMA NA PROCTOSIGMOIDITE RÁDICA				1996	1999
33235	Investigação em procedimentos médico-cirúrgicos / Investigação terapêutica	RADIOTERAPIA INTRALUMINAL NO CARCINOMA DO ESÓFAGO.				1999	
33236	Investigação em procedimentos médico-cirúrgicos	COMPARAÇÃO ENTRE ENDOSCOPIA DE AMPLIFICAÇÃO E HISTOLOGIA EM PÓLIPOS DO TRACTO GASTROINTESTINAL				1999	
33237	Investigação em procedimentos médico-cirúrgicos / Investigação terapêutica	RECTITE RÁDICA. TRATAMENTO COM ARGON PLASMA VERSUS ENEMA DE SULCRALFAST.				1999	
33238	Investigação Laboratorial / Investigação Terapêutica	AVALIAÇÃO DO TESTE PEPSINOGENIO NUMA POPULAÇÃO ASSINTOMÁTICA E SUA CORRESPONDÊNCIA, COM A PRESENÇA DO HELICOMBATER PYLORI NO ESTÓMAGO.				1999	
33239	Investigação em procedimentos médico-cirúrgicos	TUMORES MÚLTIPLOS DO TRACTO GASTROINTESTINAL				1999	
Serviço de Genética							
33241	Investigação Laboratorial	AVALIAÇÃO PROGNÓSTICA NA LEUCEMIA AGUDA LINFOBLÁSTICA DA CRIANÇA POR TÉCNICAS DE CITOGENÉTICA E BIOLOGIA MOLECULAR	SERVIÇO DE GENÉTICA; FACULDADE DE MEDICINA; UNIVERSIDADE DO PORTO	HEMATO-ONCOLOGIA PEDIÁTRICA; HOSPITAL SÃO JOÃO		1997	1999
33242	Investigação Laboratorial / Estatística	PESQUISA DE CELULAS TUMORAIS CIRCULANTES E MICROMETÁSTASES MEDULARES NO CARCINOMA DA MAMA POR TÉCNICAS DE BIOLOGIA MOLECULAR	INSTITUTO PORTUGUÊS DE ONCOLOGIA DE FRANCISCO GENTIL - CENTRO REGIONAL DO PORTO			1999	2001
33243	Investigação Laboratorial / Estatística	IMPLICAÇÕES PROGNÓSTICAS METILAÇÃO DO PROMOTOR DA GENE PIS NA LEUCEMIA AGUDA LINFOBLÁSTICO DA CRIANÇA - IMPLICAÇÕES PROGNÓSTICAS	INSTITUTO PORTUGUÊS DE ONCOLOGIA DE FRANCISCO GENTIL - CENTRO REGIONAL DO PORTO	SERVIÇO DE GENÉTICA; FACULDADE DE MEDICINA; UNIVERSIDADE DO PORTO	HEMATO-ONCOLOGIA PEDIÁTRICA; HOSPITAL DE SÃO JOÃO	1999	
Serviço de Medicina Nuclear							
33941	Investigação em procedimentos	PESQUISA DO GÂNGLIO DENTINELA NO CA DA MAMA O IN OCTEOTRIDEO NA AVALIAÇÃO DOS CARCINOMAS MEDULARES DA TIRÓIDE	CLINICA CIRÚRGICA I	CLINICA CIRÚRGICA II	ANATOMIA PATOLÓGICA	1999	2000
33942	Outra		ENDOCRINOLOGIA			1999	2000
Serviço de Nefrologia							
34101	Investigação terapêutica	THE EFFEET OF MEMBRANE PERMEABILITY ON END STAGE (PALAVRA ILEGÍVEL) DISEASE PATIENTS OUTCOME	FRESENILIS MEDICAL CARE INTERNATIONAL			1999	2004
34102	Investigação terapêutica	AVALIAÇÃO DE NEFROTOXICIDADE, CLÍNICA E SUBCLÍNICA DA IFOSFAMIDA	CLINICA ONCOLOGICA; INSTITUTO PORTUGUÊS DE ONCOLOGIA DE FRANCISCO GENTIL - CENTRO REGIONAL DO PORTO			1999	
34121	Investigação Laboratorial	SÍNDROMES NEUROLÓGICAS PARANEOPLÁSIVAS	LABORATORIO DE ENDOCRINOLOGIA E MARCADORES TUMORAIS	SECTOR DE IMUNOLOGIA CELULAR - SERVIÇO DE HEMOTERAPIA		1999	2001
Serviço de Otorrinolaringologia							
34471	Investigação Laboratorial	(SEM TÍTULO)	SERVIÇO DE ANATOMIA PATOLÓGICA; IPO - PORTO			1999	2001
Serviço de Pediatria Oncológica							
34861	Ensaio Clínico	ESTUDO RANDOMIZADO (FASE III) - PROTOCOLO 58951	EUROPEAN ORGANISATION FOR RESEARCH AND TREATMENT OF CANCER (LEUKEMIA COOPERATIVE GROUPS)			1999	
Serviço de Radiodiagnóstico							
35051	Investigação em procedimentos médico-cirúrgicos	ESTUDO POR IMAGEM E ESPECTROSCOPIA DE RESSONÂNCIA MAGNÉTICA DE CANCRO DE MAMA PÓS-RADIAÇÃO	SERVIÇO DE RADIOTERAPIA; INSTITUTO PORTUGUÊS DE ONCOLOGIA DE FRANCISCO GENTIL - CENTRO REGIONAL DO PORTO			1998	1999
35052	Investigação em procedimentos	IMAGEM E ESPECTROSCOPIA DE RESSONÂNCIA MAGNÉTICA DE LESÕES MAMÁRIAS	SERVIÇO DE CIRURGIA; INSTITUTO PORTUGUÊS DE ONCOLOGIA DE FRANCISCO GENTIL - CENTRO REGIONAL DO PORTO			1998	1999
35053	Ensaio Clínico	ESPECTROSCOPIA DE RM NA EPILEPSIA DO LOBO TEMPORAL	UNIDADE DE NEUROFISIOLOGIA; HOSPITAL DE SÃO JOÃO (PORTO)			1996	1999
35054	Investigação em procedimentos médico-cirúrgicos	ESPECTROSCOPIA DE RM NA DOENÇA DE PARKINSON	SERVIÇO DE NEUROLOGIA; HOSPITAL DE SÃO JOÃO (PORTO)			1998	1999
Unidade de Cuidados Continuados							
35461	Investigação Estatística	VARIAÇÃO DA FREQUÊNCIA DA MORTE AO LONGO DO DIA NUMA UNIDADE DE CUIDADOS PALIATIVOS				1999	2000
35462	Outra	CONSULTAS TELEFÓNICAS NUMA UNIDADE DE CUIDADOS PALIATIVOS				1999	2000
35463	Investigação em procedimentos médico-cirúrgicos	AS ÚLTIMAS 48 HORAS DE VIDA				1995	2000
35464	Investigação Estatística	FACTORES DE PROGNÓSTICO NO CANCRO AVANÇADO				1995	2000
Unidade de Investigação e Tradução' (UCI - B)							
35501	Investigação Laboratorial / Investigação Terapêutica	AVALIAÇÃO DO IMPACTO DA IMUNO NUTRIÇÃO ENTÉRICA NA MODULAÇÃO DO SISTEMA IMUNE E DA RESPOSTA INFLAMATÓRIA EM DOENTES ONCOLÓGICOS COM SÉPSIS	COMISSÃO DE FOMENTO DA INVESTIGAÇÃO EM CUIDADOS DE SAÚDE	DEPARTAMENTO DE ONCOLOGIA CIRÚRGICA I	DEPARTAMENTO DE ANESTESIA	1999	2001
35502	Investigação Laboratorial	ESTUDO DOS FACTORES DE PROGNÓSTICO NO CARCINOMA ESPINO CELULAR DE CAVIDADE ORAL	COMISSÃO DE FOMENTO E INVESTIGAÇÃO EM CUIDADOS DE SAÚDE			1997	2000
35503	Investigação Laboratorial	ESTUDO DO MODELO DE PROGRESSO (PALAVRA ILEGÍVEL) DO CARCINOMA TRANSICIONAL DA BEXIGA	COMISSÃO DE FOMENTO E INVESTIGAÇÃO EM CUIDADOS DE SAÚDE			1997	2000
Serviço de Imuno-Hemoterapia							

Lista III

Projectos de I&D desenvolvidos no Instituto Português de Oncologia Doutor Francisco Gentil - IPO - Porto

Projecto ID	Natureza(s)	Título do Projecto	Instituições Participantes(1)	Instituições Participantes(2)	Instituições Participantes(3)	Início	Fim
35601	Investigação Laboratorial	CARACTERIZAÇÃO DA EXPRESSÃO DE MOLÉCULAS DE ADESÃO NAS CÉLULAS PROGENITORAS HEMATOPOIÉTICAS CD34+	INSTITUTE OF MOLECULAR MEDICINE - OXFORD - UK			1997	1999
35602	Investigação Laboratorial	IMPORTÂNCIA DA FENOTIPAGEM, CONTAGEM DE PLASMÓCITOS NO SANGUE E DETERMINAÇÃO DA PERCENTAGEM DE PLASMÓCITOS EM FASE DE SÍNTESE CELULAR NOS DOENTES COM MIELOMA MÚLTIPLO, ATRAVÉS DA CITOMETRIA DE FLUXO	CLÍNICA ONCOLÓGICA V; INSTITUTO PORTUGUÊS DE ONCOLOGIA DE FRANCISCO GENTIL - CENTRO REGIONAL DO PORTO			1997	1999
35603	Investigação Laboratorial	AValiação da actividade da telomerase nas células progenitoras hematopoéticas de dadores saudáveis e doentes com hemopatias malignas				1999	
35604	Investigação Laboratorial	IMUNOFENOTIPAGEM POR CITOMETRIA DE FLUXO DE BIOPSIAS ASPIRATIVAS NO DIAGNÓSTICO DE DOENÇAS LINFOPROLIFERATIVAS	SERVIÇO DE ANATOMIA PATOLÓGICA; INSTITUTO PORTUGUÊS DE ONCOLOGIA DE FRANCISCO GENTIL - CENTRO REGIONAL DO PORTO			1997	
35605	Investigação Laboratorial	PROCESSAMENTO E REDUÇÃO AUTOMÁTICA DO VOLUME DE SANGUE DE CORDÃO UMBILICAL PARA BANCO DE TRANSPLANTAÇÃO HEMATOPOIÉTICA	SERVIÇO DE OBSTETRÍCIA; HOSPITAL DE SÃO JOÃO			1997	1999
35606		SELECÇÃO DE CÉLULAS PROGENITORAS HEMATOPOIÉTICAS E DETECÇÃO DE SOUSA RESIDUAL MÍNIMA EM AUTOTRANSPLANTES				1997	1999
Unidade de Transplantação de Medula Óssea - U.T.M.							
35741	Investigação terapêutica	TRANSPLANTAÇÃO DE PROGENITORES HEMATOPOIÉTICOS ALOGÉNICOS E TERAPIA CELULAR APÓS REGIME NÃO MIELOABLATIVO EM DOENTES COM HEMOPATIAS DE ALTO RISCO				1998	
35742	Investigação terapêutica	AValiação da reconstituição hematológica em doentes submetidos a transplantação de progenitores hematopoéticos antólógicos(?), tratados com filgrastim 5 ou 10 mg / K / DIA, OU SEM FACTOR DE CRESCIMENTO				1998	
35743	Investigação terapêutica	ESTUDO COMPARATIVO DE LENOGRASTIM E FILGRASTIM NA RECUPERAÇÃO HEMATOPOIÉTICA APÓS TRANSPLANTAÇÃO DE PROGENITORES ALOGÉNICOS				1999	
35744	Investigação terapêutica	AValiação comparativa de amicacina + piperacilina - tazobactam versus cefipime isoladamente como regimes de antibioterapia empírica em doentes neutropénicos(?) após transplantação de progenitores em hematopoéticos				1999	
35745	Investigação terapêutica / Ensaio Clínicos	"ITRACONAZOLE INTRAVENOUS INJECTABLE SOLUTION; AN EXPANDED ACCESS PROTOCOL FOR THE TREATMENT OF SUBJECTS WITH A PROVEN SYSTEMIC FUNGAL INFECTION"	LABORATÓRIO JANSSEN-CILAG			1999	1999
35746	Ensaio Clínicos	"QUIMIOTERAPIA DE ALTA DOSE SEGUIDA DE TRANSPLANTE DE PROGENITORES HEMATOPOIÉTICOS EM DOENTES COM CANCRO DA MAMA DE ALTO RISCO"	CLÍNICA ONCOLÓGICA I	CLÍNICA ONCOLÓGICA II	CLÍNICA ONCOLÓGICA VII	1998	

Fonte: Observatório das Ciências e das Tecnologias. Inquérito ao Potencial Científico e Tecnológico Nacional 1999.

Lista IV

Projectos de I&D desenvolvidos no Instituto Português de Oncologia Doutor Francisco Gentil - IPO - Coimbra

Projecto ID	Natureza(s)	Título do Projecto	Instituições Participantes(1)	Instituições Participantes(2)	Instituições Participantes(3)	Início	Fim
Departamento de Radioterapia							
30821	Outra	SIMULAÇÃO DE MONTE CARLO E TÉCNICAS DE DOSIMETRIA DA RADIAÇÃO APLICADAS À RADIOTERAPIA EXTERNA	LABORATÓRIO DE INSTRUMENTAÇÃO E FÍSICA EXPERIMENTAL DE PARTÍCULAS (LISBOA)	INSTITUTO TECNOLÓGICO E NUCLEAR (SACAVÉM)		1998	
Laboratório de Anatomia Patológica							
31761	Outra	CIN1 DO COLO UTERINO COM LESÕES MORFOLÓGICAS DE HPV - INDICADORES MAJOR PARA A RACIONALIZAÇÃO DO TRATAMENTO E SEGUIMENTO DOS DOENTES				1998	2000
31762	Outra	CARCINOMA SUPERFICIAL DE CÉLULAS TRANSICIONAIS DA BEXIGA: IDENTIFICAÇÃO DE UM SUBGRUPO DESTES CARCINOMAS COM COMPORTAMENTO AGRESSIVO				1997	1999
Oncologia Médica							
31861	Investigação Laboratorial / Investigação Estatística	ANÁLISE RETROSPECTIVA E PROSPECTIVA DO CONTRIBUTO DA AMPLIFICAÇÃO DO C-ERLE B2, COMO FACTOR PREDITIVO DE RESPOSTA AO TRATAMENTO, EM DOENTES COM CARCINOMA DA MAMA LOCALMENTE AVANÇADO	COMISSÃO DE FOMENTO DE INVESTIGAÇÃO EM CUIDADOS DE SAÚDE; MINISTÉRIO DA SAÚDE	SERVIÇO DE ANATOMIA PATOLÓGICA; CENTRO HOSPITALAR DE COIMBRA	SERVIÇO DE ANATOMIA PATOLÓGICA; HOSPITAIS DA UNIVERSIDADE DE COIMBRA	1999	2001
31862	Ensaio Clínicos	ENSAIO CLÍNICO INTERNACIONAL PARA ESTUDO DA DURAÇÃO DO TRATAMENTO COM TAMOXIFERO EM DOENTES COM CANCRO DA MAMA - ATLAS	(20 PAÍSES NO TOTAL)			1998	1999
Sector de Gastrenterologia							
33221	Outra	RASTREIO DO CARCINOMA DO CÓLON E DO RECTO POR PESQUISA DE SANGUE OCULTO NAS FEZES E SIGMOIDOSCOPIA FLEXÍVEL - ADESAO DA POPULAÇÃO, MOTIVAÇÃO DOS MÉDICOS E OPTIMIZAÇÃO DA METODOLOGIA	CENTRO DE SAÚDE DE CELAS; SUBREGIÃO DE SAÚDE DE COIMBRA			1999	2001
33222	Investigação terapêutica	ESTUDO HEMODINÂMICO DA HIPERTENSÃO PORTAL POR ENDOSCOPIA E MANOMETRIA DAS VARIZES ESOFÁGICAS: CONTRIBUTO PARA A ABORDAGEM TERAPÉUTICA	SERVIÇO DE GASTRENTEROLOGIA; HOSPITAIS DA UNIVERSIDADE DE COIMBRA			1999	2001

Fonte: Observatório das Ciências e das Tecnologias. Inquérito ao Potencial Científico e Tecnológico Nacional 1999.

Projectos de I&D desenvolvidos nas Entidades Hospitalares Portuguesas

Projecto ID	Natureza(s) I&D	Título do Projecto	Instituições Participantes(1)	Instituições Participantes(2)	Instituições Participantes(3)	Início	Fim
ADMINISTRAÇÃO REGIONAL DE SAÚDE DA ZONA CENTRO							
Sub-Região de Saúde de Coimbra							
35101	Investigação Estatística	DEMÊNCIA - ESTUDO DE PREVALÊNCIA				1998	1999
35102	Investigação Estatística	INCONTINÊNCIA URINÁRIA NA MULHER. ESTUDO DE PREVALÊNCIA				1999	2001
35103	Investigação Estatística	O QUE PENSAM OS MÉDICOS ACERCA DA TERAPÉUTICA HORMONAL DE SUBSTITUIÇÃO				1998	2000
35104	Outra	"PARTENARIADO PARA ROMPER O SILÊNCIO"	AUTARQUIA / APPACDM / ADIP	DREC / DELEGAÇÃO ESCOLAR / ESCOLAS E JARDINS DE INFÂNCIA DO CONCELHO / CBEISA	COMUNIDADE JUU. S. F. ASSIS / GNR	1997	2000
35105	Outra	SATISFEITO / INSATISFEITO. A OPINIÃO DO UTENTE. CENTRO DE SAÚDE DE CELAS				1999	
35106	Outra	ADOLESCENTES. SAÚDE. SEXUALIDADE. SERVIÇOS DE SAÚDE	CONSULTA DE ATENDIMENTO DE JOVENS; S R S COIMBRA	FACULDADE DE ECONOMIA; UNIVERSIDADE DE COIMBRA		1998	
35107	Outra	APOIO DOMICILIÁRIO AO INSUFICIENTE RESPIRATÓRIO DO CONCELHO DE SOURE	SERVIÇO DE PNEUMOLOGIA; CENTRO HOSPITALAR DE COIMBRA	CENTRO DE EMPREGO E FORMAÇÃO PROFISSIONAL		1998	2000
35108	Investigação terapêutica / Investigação Estatística / Investigação Laboratorial	SEM TÍTULO				1999	1999
35109	Investigação Estatística	SEM TÍTULO				1999	1999
351010	Investigação Estatística / Investigação terapêutica	SEM TÍTULO				1999	1999
351011	Investigação em procedimentos médico-cirúrgicos / Investigação Estatística	RASTREIO E DIAGNÓSTICO PRECOCE DE PATOLOGIAS DA PRÓSTATA (HBP E CARCINOMA DA PRÓSTATA)				1999	2000
351012	Investigação em procedimentos médico-cirúrgicos / Investigação Estatística	"VIGILÂNCIA DA MULHER NO CLIMATÉRIO E AVALIAÇÃO DA QUALIDADE ASSISTENCIAL"				1999	2000
351013	Investigação em procedimentos médico-cirúrgicos / Investigação Estatística	VALIDAÇÃO DO MINI	ARS	SRS COIMBRA	SMITH KLYNE BEECHAR	1998	1999
351014	Investigação Estatística	ESTUDO DA QUALIDADE DE VIDA RELACIONADA COM A SAÚDE NOS IDOSOS DO CONCELHO DE TÁBUA	ESCOLA DE ENFERMAGEM BISSAYA BARRETO			1998	1999
351015	Investigação Estatística	UTILIZAÇÃO DOS RECURSOS DE SAÚDE PELA POPULAÇÃO IDOSA DO CONCELHO DE TÁBUA	ESCOLA SUPERIOR DE ENFERMAGEM BISSAYA BARRETO			1999	1999
351016	Investigação Estatística	ESTUDO COMPARATIVO DO ESTADO DE SAÚDE DE DOIS GRUPOS DE IDOSOS	ESCOLA SUPERIOR DE ENFERMAGEM BISSAYA BARRETO	LAR DE MISERICÓRDIA DE TÁBUA	FUNDAÇÃO SARA BEIRÃO	1998	1999
ADMINISTRAÇÃO REGIONAL DE SAÚDE DA ZONA NORTE							
Sub-Região de Saúde de Braga							
35081	Outra	"PREVALÊNCIA DA OBESIDADE NOS UTENTES ADULTOS DO CENTRO DE SAÚDE DE CABECEIRAS DE BASTO ASSOCIAÇÃO A FACTORES DE RISCO"				1999	2000
35082	Outra	LEVANTAMENTO DAS NECESSIDADES PSICOSSOCIAIS E DE SAÚDE DOS SEROPOSITIVOS / DOENTES DE SIDA DO DISTRITO DE BRAGA		HOSPITAL DE SÃO MARCOS (BRAGA)	HOSPITAL DISTRITAL DA SENHORA DA OLIVEIRA (GUIMARÃES)	1999	
35083	Outra	"O CENTRO DE SAÚDE VISTO PELA CRIANÇA"		ESCOLAS DO 1º CICLO; ENSINO BÁSICO DO CONCELHO DE FAFE		1999	1999
35084	Outra	"OS JOVENS E A SEXUALIDADE REFLECTIR O FUTURO"				1999	1999
Sub-Região de Saúde de Vila Real							
35231	Investigação Estatística	PROJECTO ENFINCO -	ESCOLA SUPERIOR DE ENFERMAGEM DE SÃO JOÃO	CENTRO DE SAÚDE DE RIBEIRA PENNA	CENTRO DE SAÚDE DE SANTA MARTA DE PENAGUIÃO	1999	
ADMINISTRAÇÃO REGIONAL DE SAÚDE DE LISBOA E VALE DO TEJO							
Sub-Região de Saúde de Lisboa							
35151	Investigação terapêutica / Outra	P. A. F. - PROJECTO DE APOIO A FAMÍLIAS	ICCTI - INSTITUTO DE COOPERAÇÃO CIENTÍFICA E TECNOLÓGICA INTERNACIONAL	CECCOF - CENTRE D'ETUDES CLINIQUES DES COMMUNICATIONS FAMILIALES (PARIS)	GEF - GRUPO DE ESTUDOS DA FAMÍLIA	1998	
35152	Investigação Estatística	INQUÉRITO DE UM DIA SOBRE DISTÚRBIOS MENTAIS NOS CUIDADOS DE SAÚDE PRIMÁRIOS DO DISTRITO DE LISBOA	INSTITUTO DE HIGIENE E MEDICINA TROPICAL; UNIVERSIDADE NOVA DE LISBOA			1997	1999
35153	Investigação Estatística	SERVIÇO DE ATENDIMENTO DE SITUAÇÕES AGUDAS - VANTAGENS?	CENTRO DE SAÚDE DO LUMIAR			1999	1999
35154	Investigação Estatística / Investigação em procedimentos médico-cirúrgicos	AVALIAÇÃO DO GRAU DE SATISFAÇÃO DOS UTENTES DO C. S. ALGES	COMISSÃO HUMANIZAÇÃO DOS S. S.	C. S. CARNAXIDE		1999	

Projectos de I&D desenvolvidos nas Entidades Hospitalares Portuguesas

Projecto ID	Natureza(s) I&D	Título do Projecto	Instituições Participantes(1)	Instituições Participantes(2)	Instituições Participantes(3)	Início	Fim
35155	Investigação Estatística	PERFIL DE RISCO CARDIOVASCULAR DE 6.287 UTENTES IDOSOS DO C. S. CARNAXIDE				1999	1999
ADMINISTRAÇÃO REGIONAL DE SAÚDE DO ALENTEJO							
Sub-Região de Saúde de Beja							
35071	Investigação Estatística	ESTUDO EPIDEMIOLÓGICO DAS DEFICIÊNCIAS MÚSCULO-ESQUELÉTICAS NO DISTRITO DE BEJA	ESTIG - INSTITUTO POLITÉCNICO DE BEJA	SERVIÇO SUB-REGIONAL DE SEGURANÇA SOCIAL	SECRETARIADO NACIONAL PARA A REABILITAÇÃO E INTEGRAÇÃO DAS PESSOAS COM DEFICIÊNCIA	1999	2000
HOSPITAIS DA UNIVERSIDADE DE COIMBRA							
Serviço de Anestesiologia							
31971	Investigação terapêutica	EXPERIÊNCIA DE UTILIZAÇÃO DA GABAPENTINA EM DOR NEUROPÁTICA CRÓNICA NA UNIDADE DE DOR EM 1998 E 1999 - ESTUDO RETROSPECTIVO EM 92 CASOS	UNIDADE TERAPÉUTICA DE DOR ; SERVIÇO DE ANESTESIOLOGIA			1998	1999
31972	Investigação em procedimentos médico-cirúrgicos	REMIFENTANIL VERSUS FENTANIL NA HIPOFISECTOMIA TRANSENFENOIDAL				1999	1999
31973	Investigação terapêutica	PROBLEMAS CARDIO-CIRCULATORIOS DURANTE O TRANSPLANTE HEPÁTICO EM DOENTES COM POLIHEMOPATIA AMILOIDÓTICA FAMILIAR ATTRMET30	SERVIÇO DE UROLOGIA E TRANSPLANTAÇÃO	SERVIÇO DE CARDIOLOGIA		1995	2000
31974	Investigação em procedimentos médico-cirúrgicos / Investigação terapêutica	ROPIVACAÍNA A 0,1% COM SUFENTANIL VERSUS ROPIVACAÍNA A 0,2% COM SUFENTANIL PARA A ANALGESIA EPIDURAL DO TRABALHO DE PARTO	INSTITUTO BIOMÉDICO DE INVESTIGAÇÃO DA LUZ E IMAGEM (IBILI)			1999	1999
31975	Investigação em procedimentos médico-cirúrgicos / Investigação Laboratorial	PRESSÃO DOS CUFFS DOS TUBOS ENDOTRAQUEAIS COM DIÂMETROS INTERNOS DIFERENTES NA VENTILAÇÃO COM PROTÓXIDO DE AZOTO				1996	1999
Serviço de Anatomia Patológica							
32051	Investigação Laboratorial	PLOIDIA EM CARCINOMAS BRONCO-PULMONARES	SERVIÇO DE PNEUMOLOGIA; HOSPITAIS DA UNIVERSIDADE DE COIMBRA	SERVIÇO DE CIRURGIA CARDIOTORÁCICA; HOSPITAIS DA UNIVERSIDADE DE COIMBRA		1999	
32052	Investigação Laboratorial	PERFIL IMUNONISTOQUÍMICO DOS CARCINOMAS BRONCO-PULMONARES	SERVIÇO DE PNEUMOLOGIA; HOSPITAIS DA UNIVERSIDADE DE COIMBRA	SERVIÇO DE CIRURGIA CARDIOTORÁCICA		1999	
Serviço de Cirurgia III							
32241	Investigação Estatística / Investigação terapêutica	CARCINOMA GÁSTRICO; PROTOCOLO DE TERAPÉUTICAS ADJUVANTES	SERVIÇO DE GASTROENTEROLOGIA	ONCOLOGIA MÉDICA; SERVIÇO DE MEDICINA III	SERVIÇO DE ANATOMIA PATOLÓGICA		
32242	Ensaio Clínicos	ANTIBIOTERAPIA PROFILÁCTICA EM CIRURGIA GASTROESOFÁGICA				1998	2002
32243	Ensaio Clínicos	ANTIBIOTERAPIA PROFILÁCTICA EM CIRURGIA HEPATOBILIOPANCREÁTICA				1995	2001
32244	Ensaio Clínicos	ANTIBIOTERAPIA PROFILÁCTICA EM CIRURGIA COLO-RECTAL				1996	2001
32245	Investigação em procedimentos médico-cirúrgicos	TAC ESPIRAL VERSUS RMN COM CONTRASTE SUPERPARAMAGNÉTICO NO DIAGNÓSTICO E ESTADIAMENTO DAS NEOPLASIAS HEPÁTICAS	SERVIÇO DE IMAGIOLOGIA			1998	2004
32246	Investigação em procedimentos médico-cirúrgicos	TUMORES (PALAVRA ILEGÍVEL) NA POLIPOSE ADENOMATOSA FAMILIAR				1999	2004
32247	Investigação terapêutica / Investigação em procedimentos médico-cirúrgicos	RESULTADOS CLÍNICOS DA TERAPÉUTICA RÁDICA PRÉ-OPERATÓRIA NO CARCINOMA DO RECTO	SERVIÇO DE IMAGIOLOGIA	ONCOLOGIA MÉDICA; SERVIÇO DE MEDICINA III		1995	2002
32248	Investigação terapêutica / Investigação em procedimentos médico-cirúrgicos / Investigação Estatística	DOWNSTAGING DO CANCRO DO RECTO APÓS RADIOTERAPIA PRÉ-OPERATÓRIA	SERVIÇO DE IMAGIOLOGIA	ONCOLOGIA MÉDICA; SERVIÇO DE MEDICINA III	SERVIÇO DE ANATOMIA PATOLÓGICA	1995	2002
32249	Investigação em procedimentos médico-cirúrgicos	ALTERNATIVAS TERAPÉUTICAS NO TRATAMENTO DA INCONTINÊNCIA FECAL-GRACILOPLASIA DINÂMICA				1999	2003
322410	Investigação terapêutica / Ensaio Clínicos / Investigação Laboratorial	CONCERTED ACTION POLYPOSIS PREVENTION - CAPP2				1999	2004
322411	Investigação Laboratorial / Investigação terapêutica / Investigação em procedimentos médico-cirúrgicos / Ensaio Clínicos	CONCERTED ACTION POLYPOSIS PREVENTION -CAPP1				1998	2000
322412	Investigação Laboratorial	DIAGNÓSTICO GENÉTICO NA POLIPOSE ADENOMATOSA FAMILIAR E NA SÍNDROME DE LYNCH				1997	2001

Projectos de I&D desenvolvidos nas Entidades Hospitalares Portuguesas

Projecto ID	Natureza(s) I&D	Título do Projecto	Instituições Participantes(1)	Instituições Participantes(2)	Instituições Participantes(3)	Início	Fim
322414	Investigação Estatística / Investigação em procedimentos médico-cirúrgicos / Investigação terapêutica	QUIMIOTERAPIA REGIONAL NA TERAPÊUTICA DAS METÁSTASES DE TUMORES COLO-RECTAIS	ONCOLOGIA MÉDICA, SERVIÇO DE MEDICINA III			1997	2001
322415	Investigação Laboratorial	PROTEÍNAS DA RESPOSTA INFLAMATÓRIA NA CIRURGIA ABDOMINAL: CIRURGIA CELIOSCÓPICA VERSUS CIRURGIA CLÁSSICA	SERVIÇO DE PATOLOGIA CLÍNICA	DEPARTAMENTO DE IMUNOLOGIA		1997	2001
322415	Investigação em procedimentos médico-cirúrgicos / Investigação Estatística	PROTEÍNAS DA RESPOSTA INFLAMATÓRIA NA CIRURGIA ABDOMINAL: CIRURGIA CELIOSCÓPICA VERSUS CIRURGIA CLÁSSICA	SERVIÇO DE PATOLOGIA CLÍNICA	DEPARTAMENTO DE IMUNOLOGIA		1997	2001
322416	Investigação em procedimentos médico-cirúrgicos / Investigação Estatística	AVALIAÇÃO DO RISCO DE RECIDIVA POLIPÓIDE NOS DOENTES COM POLIPOSE OPERADOS COM BOLSA ÍLEO-ANAL	SERVIÇO DE GASTENTEROLOGIA	SERVIÇO DE ANATOMIA PATOLÓGICA		1997	2002
322417	Investigação em procedimentos médico-cirúrgicos	LAPAROSCOPIA DIAGNÓSTICA: INTERESSE NO ESTADIAMENTO DOS ABDOMINAIS				1999	2002
322418	Investigação Estatística / Investigação Laboratorial	ECOGRAFIA ENDO-LUMINAL VERSUS TAC COM CLISTER DE ÁGUA NO ESTADIAMENTO DAS NEOPLASIAS DO RECTO	SERVIÇO DE IMAGIOLOGIA	SERVIÇO DE ANATOMIA PATOLÓGICA		1995	2001
322419	Investigação Estatística / Investigação Laboratorial	TAC ESPIRAL RESSONÂNCIA MAGNÉTICA COM SPIO E ECOGRAFIA PREOPERATÓRIA NO DIAGNÓSTICO DAS METÁSTASES HEPÁTICAS	SERVIÇO DE IMAGIOLOGIA			1999	2002
322420	Investigação em procedimentos médico-cirúrgicos / Investigação Estatística / Investigação terapêutica	CARCINOMA DO CÓLON E RECTO: PROTOCOLO DE TERAPÊUTICAS ADJUVANTES	SERVIÇO DE IMAGIOLOGIA	ONCOLOGIA MÉDICA; SERVIÇO DE MEDICINA III		1995	2001
322421	Investigação em procedimentos médico-cirúrgicos / Investigação Estatística	ECOGRAFIA INTRA-OPERATÓRIA NA CIRURGIA DAS NEOPLASIAS DIGESTIVAS E DOS TUMORES HEPÁTICOS	SERVIÇO DE IMAGIOLOGIA	SERVIÇO DE ANATOMIA PATOLÓGICA		1998	2001
322422	Investigação em procedimentos médico-cirúrgicos / Investigação Estatística / Investigação Laboratorial	AVALIAÇÃO NUTRICIONAL DO DOENTE CIRÚRGICO	SERVIÇO DE PATOLOGIA CLÍNICA			1995	2001
322423	Investigação em procedimentos médico-cirúrgicos / Investigação Laboratorial	VAGOSOMIA TRONCULAR POSTERIOR E GASTRECTOMIA LINEAR ANTERIOR POR VIA LAPAROSCÓPICA NA TERAPÊUTICA DA ÚLCERA DUODENAL	SERVIÇO DE GASTENTEROLOGIA				
322424	Investigação em procedimentos médico-cirúrgicos	NEO-ESFINCTER ANAL ELECTROESTIMULADO PARA A RECONSTRUÇÃO ANO-RECTAL APÓS AMPUTAÇÃO RECTAL				1995	2003
Serviço de Doenças Infecciosas							
32711	Investigação terapêutica	PROAB 3007	GLAXO-WELLCOME			1998	1999
32712	Ensaios Clínicos	HIV BID STUDY	ROCHE FARMACÊUTICA			1999	
32713	Outra	SCIENTIFIC ANALYSIS OF RISCKS RELATING TO COMMUNICABLE DISEASES LINKED TO TOURISM AND TRAVEL	SCOTTISH CENTRE FOR INFECTION AND ENVIRONMENTAL HEALTH (SCIEH); GLASGOW	SOCIÉTÉ DE MEDICINE DES VOYAGES (SMU); PARIS		1999	2000
32714	Investigação Laboratorial	HUMAN IMMUNODEFICIENCY VIRUSES TYPE I SUBTYPES CIRCULANTING IN PORTUGAL	LABORATÓRIO DE BIOLOGIA MOLECULAR; HOSPITAIS DA UNIVERSIDADE DE COIMBRA	HOSPITAL CARLOS III; MADRID		1999	1999
Serviço de Endocrinologia							
32821	Ensaios Clínicos	ESTUDO MULTICÊNTRICO, RANDOMIZADO, DUPLAMENTO CEGO, COMPARATIVO DE EFICÁCIA E SEGURANÇA DO ORLISTAT VERSUS PLACEBO EM DOENTES OBESOS COM HIPERCOLESTEROLEMIA LIGEIRA A MODERADA (PROTOCOLO M37033)	ROCHE FARMACÊUTICA QUÍMICA, LDA.	EUROTRIAL		1999	2000
32822	Ensaios Clínicos	COMPARISON OF SAFETY AND EFFICACY OF RECOMBINANT HUMAN INSULIN OF HOECHST MARION ROUSSEL AND ELI LILLY IN TYPE II DIABETIC PATIENTS REQUIRING INSULIN TREATMENT	HOECHST MARION ROUSSEL			1999	2000
32823	Ensaios Clínicos	ENSAIO CLÍNICO COM O REPAGLINIDE COMO REGULADOR DA GLICOSE PRANDIAL NO TRATAMENTO DA DIABETES TIPO 2. ENSAIO FASE III B	NOVO NORDISK	EUROTRIAL		1998	2000
32824	Investigação Estatística	PROJECTO DIAMOND - INCIDÊNCIA DA DIABETES MELLITUS TIPO 1 DA CRIANÇA NO DISTRITO DE COIMBRA	HOSPITAL PEDIÁTRICO DE COIMBRA	HOSPITAL DISTRITAL DA FIGUEIRA DA FOZ	ADMINISTRAÇÃO REGIONAL DE SAÚDE DE COIMBRA	1990	1999
Serviço de Estomatologia (e Cirurgia Maxilo-Facial)							
32891	Outra	CONSULTÓRIO DENTÁRIO NO ANO 2000	SERVIÇO DE ESTOMATOLOGIA; HOSPITAIS DA UNIVERSIDADE DE COIMBRA	DEPARTAMENTO DE MEDICINA DENTÁRIA; FACULDADE DE MEDICINA; UNIVERSIDADE DE COIMBRA		1999	1999
32892	Investigação terapêutica	IMMUNIZATION AGAINST VIRULENT IMMUNOMODULATORY PROTEIN SECRETED BY STREPTOCOCCUS SOBRINUS - A NEW APPROACH TO PREVENT DENTAL CARIES	LABORATÓRIO DE IMUNOLOGIA E MICROBIOLOGIA; INSTITUTO DE CIÊNCIAS BIOMÉDICAS ABEL SALAZAR-PORTO	LABORATÓRIO DE PATOLOGIA EXPERIMENTAL; FACULDADE DE MEDICINA DE COIMBRA		1998	

Projectos de I&D desenvolvidos nas Entidades Hospitalares Portuguesas

Projecto ID	Natureza(s) I&D	Título do Projecto	Instituições Participantes(1)	Instituições Participantes(2)	Instituições Participantes(3)	Início	Fim
32893	Investigação em procedimentos médico-cirúrgicos / Investigação terapêutica	UM MODELO EXPERIMENTAL PARA AVALIAÇÃO DA BIOCOMPATIBILIDADE DE MATERIAIS DENTÁRIOS EM PULPOTOMIAS	LABORATÓRIO DE INVESTIGAÇÃO EXPERIMENTAL; HOSPITAIS DA UNIVERSIDADE DE COIMBRA	LABORATÓRIO DE PATOLOGIA EXPERIMENTAL; FACULDADE DE MEDICINA; UNIVERSIDADE DE COIMBRA	ASSOCIAÇÃO PORTUGUESA DE PATOLOGIA EXPERIMENTAL	1998	1999
32894	Investigação em procedimentos médico-cirúrgicos	REGENERAÇÃO ÓSSEA E TECIDULAR GUIADA - PROCEDIMENTOS CIRÚRGICOS	HOSPITAIS DA UNIVERSIDADE DE COIMBRA	FACULDADE DE MEDICINA		1999	1999
Serviço de Gastroenterologia							
33201	Investigação Laboratorial / Investigação terapêutica	CONTRIBUIÇÃO PARA O ESTUDO DA DOENÇA INFLAMATÓRIA INTESTINAL	INSTITUTO DE IMUNOLOGIA; FACULDADE DE MEDICINA DE COIMBRA	INSTITUTO DE IMUNOHEMOTERAPIA, HOSPITAIS DA UNIVERSIDADE DE COIMBRA		1997	1999
33202	Investigação terapêutica	HEMORRAGIA DIGESTIVA POR ÚLCERA PÉPTICA - EPIDEMIOLOGIA, FACTORES DE RISCO, MODALIDADES DE TERAPÊUTICA ENDOSCÓPICA	INSTITUTO DE HIGIENE E MEDICINA SOCIAL; FACULDADE DE MEDICINA DE COIMBRA			1997	1999
33203	Investigação Laboratorial / Investigação terapêutica	CÂNCRO DO ESTOMÂGO- CONTRIBUIÇÃO PARA O ESTUDO CLÍNICO, ETIOPATOGENICO E TERAPÊUTICO	INSTITUTO DE ANATOMIA PATOLÓGICA; HOSPITAIS DA UNIVERSIDADE DE COIMBRA	INSTITUTO DE IMUNOHEMOTERAPIA; HOSPITAIS DA UNIVERSIDADE DE COIMBRA		1997	1999
33204	Investigação Laboratorial / Investigação terapêutica	CONTRIBUIÇÃO PARA O ESTUDO CLÍNICO DAS PANCRETITES				1997	1999
33205	Investigação terapêutica	HEMORRAGIA POR VARIZES ESOFÁGICAS - CONTRIBUIÇÃO PARA O TRATAMENTO DO EPISÓDIO AGUDO E DA PREVENÇÃO	DEPARTAMENTO DE IMAGIOLOGIA; HOSPITAIS DA UNIVERSIDADE DE COIMBRA			1997	1999
33206	Investigação Laboratorial	CONTRIBUIÇÃO PARA O ESTUDO DA DOENÇA DO REFLUXO GASTRO-ESOFÁGICO				1997	1999
Serviço de Hematologia Clínica							
33281	Investigação Laboratorial	ALTERAÇÕES FENOTÍPICAS DA CÉLULA TUMORAL E SUA RELAÇÃO COM A RESISTÊNCIA À QUIMIOTERAPIA	SERVIÇO DE BIOQUÍMICA; FACULDADE DE MEDICINA; UNIVERSIDADE DE COIMBRA	CENTRO DA HISTOCOMPATIBILIDADE DO CENTRO	SERVIÇO DE HEMATOPATOLOGIA; FACULDADE DE MEDICINA; UNIVERSIDADE DE COIMBRA	1996	2000
Serviço de Imagiologia							
33491	Ensaio Clínicos	DETECÇÃO DE METÁSTASES HEPÁTICAS EM PACIENTES COM CARCINOMA COLO-RECTAL: ESTUDO COMPARATIVO DA SENSIBILIDADE DA TC HELICOIDAL TRIFÁSICA E DA RM CONTRASTADA COM AGENTES SUPERPARAMAGNÉTICOS				1999	2001
33492	Outra	TELEINVIVO	IGD - ALEMANHA / CCG - PORTUGAL	ISC - ALEMANHA	PIE - HOLANDA	1998	2000
Serviço de Medicina I							
33561	Ensaio Clínicos	ESTUDO ABERTO PARA A AVALIAÇÃO DA EFICÁCIA DA ATORVASTATINA NO TRATAMENTO DA HIPERLIPIDEMIA E NA CORREÇÃO DO PERFIL LIPÍDICO	LABORATÓRIO PARKE-DAVIS			1999	2000
33562	Ensaio Clínicos	INDAPAMIDA NA REDUÇÃO DA MICROALBUMINÚRIA EM DOENTES DIABÉTICOS NÃO INSULINO-DEPENDENTES E HIPERTENSOS	LABORATÓRIO SERVIER PORTUGAL- ESPECIALIDADES FARMACÉUTICAS, LDA.			1997	2000
33563	Investigação em procedimentos médico-cirúrgicos	MICRONUTRIENTES NA INICIAÇÃO E PROMOÇÃO DA CARCINOGENESE				1999	2001
33564	Investigação em procedimentos médico-cirúrgicos	OBESIDADE ANDRÓIDE E GINOÍDE				1999	1999
33565	Investigação em procedimentos médico-cirúrgicos	METABOLISMO LIPÍDICO E EXERCÍCIO FÍSICO				1996	1999
33566	Investigação em procedimentos médico-cirúrgicos	EFEITO DO CONSUMO DO VINHO NO PERFIL DE RISCO DA ARTEROSCLEROSE				1997	1999
33567	Investigação em procedimentos médico-cirúrgicos	OBESIDADE ANDRÓIDE E RISCO CARDIOVASCULAR				1995	1999
33568	Investigação em procedimentos médico-cirúrgicos	GORDURA ALIMENTAR E CARCINOGENESE				1999	1999
33569	Investigação em procedimentos médico-cirúrgicos	EXERCÍCIO FÍSICO E ENVELHECIMENTO. EFEITOS SOBRE O ESTADO NUTRICIONAL, METABOLISMO LIPÍDICO, HEMOSTASE E IMUNOLOGIA CELULAR				1997	1999
335610	Investigação em procedimentos médico-cirúrgicos	MICRONUTRIENTES, NUTRIÇÃO HUMANA E DIABETES MELLITUS				1995	2000
335611	Investigação em procedimentos médico-cirúrgicos	CAPILAROSCOPIA PERIUNGUEAL. CONTRIBUIÇÃO PARA O DIAGNÓSTICO DIFERENCIAL NO FENÓMENO DE RAYNAUD				1999	2000
Serviço de Medicina III							
33671		DETECÇÃO PRECOCE DAS HEPATITES CRÓNICAS VIRAIS	CENTROS DE SAÚDE DE AVEIRO, ÍLHAVO E VAGOS				
33672		HISTÓRIA NATURAL DA DOENÇA HEPÁTICA ALCOÓLICA					

Projectos de I&D desenvolvidos nas Entidades Hospitalares Portuguesas

Projecto ID	Natureza(s) I&D	Título do Projecto	Instituições Participantes(1)	Instituições Participantes(2)	Instituições Participantes(3)	Início	Fim
33673		ESTUDO DA FEMOTIPAGEM(?) LINFOCITÁRIA EM DOENTES TRANSPLANTADOS HEPÁTICOS					
33674		ÁCIDO URSO-DESOXICÓLICO NO TRATAMENTO DE HEPATITE C EM TRANSPLANTADOS RENAIIS					
33675		ESTUDO METABÓLICO DA OSTEOPATIA ALCOÓLICA					
33676		AVALIAÇÃO PROSPECTIVA DA TERAPÊUTICA DA NEFRITE LÚPICA COM CICLOFOSFAMIDA ENDOVENOSA					
33677		INFLUÊNCIA DAS HORMONAS ESTERÓIDES(?) SOBRE CÉLULAS IMUNOCOMPETENTES E CONDÓCITOS	INSTITUTO BIOMÉDICO DE INVESTIGAÇÃO DA LUZ E DA IMAGEM; FACULDADE DE MEDICINA; UNIVERSIDADE DE COIMBRA				
Serviço de Medicina Nuclear							
33931	Investigação em procedimentos médico-cirúrgicos	AVALIAÇÃO CINTIGRÁFICA COM MIBI-TC99M DO DOENTE COM DIAGNÓTICO DE MIELOMA MÚLTIPLO	SERVIÇO DE MEDICINA II			1999	1999
33932	Investigação em procedimentos médico-cirúrgicos	AVALIAÇÃO CINTIGRÁFICA DO DOENTE COM OSTEOSARCOMA	SERVIÇO DE ORTOPEdia E TRAUMATOLOGIA			1999	1999
33933	Ensaio Clínico	MULTICENTRE RANDOMIZED SURVIVAL STUDY OF MONOCLONAL RADIO-IMUNO-THERAPY: A MULTINATIONAL STUDY IN PATIENTS WITH OVARIAN CARCINOMA USING THE HMFG, ANTIBODY LABELLED WITH 90 YTHRIUM	SERVIÇO DE GINECOLOGIA	MÚLTIPLOS CENTROS INTERNACIONAIS		1998	1999
33934	Investigação em procedimentos médico-cirúrgicos	DETECÇÃO DE GÂNGLIO SENTINELA EM SITUAÇÕES DE CARCINOMA DA MAMA	SERVIÇO DE GINECOLOGIA	SERVIÇO DE ANATOMIA PATOLÓGICA		1999	1999
33935	Investigação Estatística	CURVAS DE DENSIDADE MINERAL ÓSSEA (BMD) DA COLUNA E FÉMUR DA POPULAÇÃO FEMININA PORTUGUESA				1999	1999
33936	Investigação em procedimentos médico-cirúrgicos	AVALIAÇÃO DO GRAU DE MINERALIZAÇÃO DO REGENERADO ÓSSEO NO ESTUDO EVOLUTIVO DOS ALONGAMENTOS ÓSSEOS	SERVIÇO DE ORTOPEdia; HOSPITAL PEDIÁTRICO DE COIMBRA; CENTRO HOSPITALAR DE COIMBRA				
33937	Investigação em procedimentos médico-cirúrgicos	CINTIGRAFIA DAS GLÂNDULAS PARATINÓIDES COM MIBI-TC99M EM DOENTES COM HIPERPARATINÓIDISMO PRIMÁRIO				1999	1999
33938	Investigação em procedimentos médico-cirúrgicos	AVALIAÇÃO DA FUNÇÃO HEPÁTICA ATRAVÉS DA DEPURAÇÃO SANGUÍNEA DE MEBROFENIN - TC99M USANDO MÉTODOS 'IN-VITRO' E GAMAGRÁFICOS	SERVIÇO DE MEDICINA III			1999	1999
33939	Investigação em procedimentos médico-cirúrgicos	HEMORRAGIA SUB-ARACNOIDEIA. VASOESPASMO E ISQUÉMIA CEREBRAL	SERVIÇO DE NEUROCIRURGIA			1997	1999
339310	Investigação em procedimentos médico-cirúrgicos	RECONSTRUÇÃO ACETABULAR COM ENXERTOS MACIÇOS ALÓGENOS	SERVIÇO DE ORTOPEdia E TRAUMATOLOGIA			1998	1999
Serviço de Nefrologia							
34091	Investigação em procedimentos médico-cirúrgicos	HEMODIÁLISE DE ALTO FLUXO E IMUNIDADE DO DOENTE URÊMICO	CENTRO DE IMUNOLOGIA; FACULDADE DE MEDICINA, UNIVERSIDADE DE COIMBRA			1999	2001
Serviço de Neurologia							
34211	Outra	DOENÇA DE MACHADO-JOSEPH - DA DINÂMICA POPULACIONAL À EPIDEMIOLOGIA CLÍNICA	INSTITUTO DE ANTROPOLOGIA; UNIVERSIDADE DE COIMBRA			1999	1999
34212	Outra	REGISTO DE AVC ANTES DOS 65 ANOS	INSTITUTO NACIONAL DE SAÚDE DOUTOR RICARDO JORGE			1999	1999
34213	Outra	ESTUDO EPIDEMIOLÓGICO DOS AVC NA REGIÃO CENTRO	INSTITUTO DE HIGIENE E MEDICINA SOCIAL; FACULDADE DE MEDICINA; UNIVERSIDADE DE COIMBRA	SUB REGIÃO DE SAÚDE DE COIMBRA		1996	1999
34214	Investigação Laboratorial / Outra	PROGRAMA DE PREDIÇÃO E ACONSELHAMENTO GENÉTICO NA DOENÇA DE MACHADO-JOSEPH	INSTITUTO DE CIÊNCIAS BIOMÉDICAS ABEL SALAZAR; UNIVERSIDADE DO PORTO			1999	
34215	Ensaio Clínico	SPARCL - A DOUBLE-BLIND, PLACEBO CONTROLLED STUDY OF ATORVASTATIN AS PREVENTION OF CVA EVENTS IN PACIENTS WITH A PREVIOUS TIA OR STROKE	PARKE-DAVIS		SERVIÇOS DE NEUROLOGIA (?)		
34216	Ensaio Clínico	TACIP - ENSAIO CLÍNICO MULTICÊNTRICO COMPARATIVO DO TRIFUSAL E AAS NA PREVENÇÃO SECUNDÁRIA DO AVC	FARMALUX		SERVIÇOS DE NEUROLOGIA		
34217	Ensaio Clínico	GLYB 3001 - AN INTERNATIONAL MULTI-CENTER RANDOMIZED, DOUBLE BLIND PLACEBO CONTROLLED STUDY TO ASSESS THE SAFETY OF AN 800MG LOADING DOSE AND FIVE MAINTENANCE DOSES OF GV150526 IN ACUTE STROKE	GLAXO-WELLCOME		SERVIÇOS DE NEUROLOGIA	1999	
34218	Ensaio Clínico	GABAPENTIN	HOSPITAL SANTA MARIA		HOSPITAL GERAL SANTO ANTÓNIO	1998	1999
34219	Ensaio Clínico	TIAGABINE	HOSPITAL SANTA MARIA		HOSPITAL EGAS MONIZ HOSPITAL GERAL DE SANTO ANTÓNIO	1999	
342110	Ensaio Clínico	SERENE	ASTRA (INDÚSTRIA FARMACÉUTICA)		SERVIÇO DE NEUROLOGIA; HOSPITAL GERAL DE SANTO ANTÓNIO	1998	1999
342111	Ensaio Clínico	SMART	ASTRA (INDÚSTRIA FARMACÉUTICA)		SERVIÇO DE NEUROLOGIA; HOSPITAL GERAL SANTO ANTÓNIO	1999	1999

Projectos de I&D desenvolvidos nas Entidades Hospitalares Portuguesas

Projecto ID	Natureza(s) I&D	Título do Projecto	Instituições Participantes(1)	Instituições Participantes(2)	Instituições Participantes(3)	Início	Fim
342112	Ensaio Clínicos	HWA 285/3024 - A MULTINATIONAL STUDY TO EVALUATE THE EFFECT OF PROPENTOPHYCINE ON SLOWING THE PROGRESSION OF MILD AND MODERATE DEMENTIA AND THE PHARMACO ECONOMIA IMPACT OF THIS EFFECT	SERVIÇOS DE NEUROLOGIA	LABORATÓRIOS HORSCHT		1997	2000
342113	Investigação terapêutica	DON-I-97-001 - A 52 WEEK, MULTICENTER, RANDOMIZED, DOUBLE-BLIND, PLACEBO- CONTROLLED EVALUATION OF EFFICACY, SAFETY AND HEALTH-ECONOMIC IMPACT OF ARICEPT TM IN PATIENTS WITH ALZHEIMER' DISEASE	SERVIÇOS DE NEUROLOGIA	LABORATÓRIOS PFIZER		1997	2000
342114	Ensaio Clínicos	ENA-01-P - AN OPEN-LABEL STUDY TO EVALUATE THE SAFETY, TOLERABILITY AND EFFICACY OF 1,5 MG BID (3MG/DAY) THROUGH 6MG BID (12MG/DAY) OF EXELON IN PATIENTS WITH MILD TO MODERATE PROBABLE ALZHEIMER'S DISEASE IN THE COMMUNITY SETTING	SERVIÇOS DE NEUROLOGIA	LABORATÓRIOS NOVARTIS		1998	1999
Serviço de Oftalmologia							
34381	Outra	DEVELOPMENT OF TOPOGRAPHIC OCULAR FLUOROMETRY	ASSOCIAÇÃO DE APOIO AO INSTITUTO BIOMÉDICO DE INVESTIGAÇÃO DA LUZ E IMAGEM (AIBILI)			1996	1999
34382	Investigação Laboratorial	MARCADORES HUMERAIS E CELULARES NA UVÉITES	INSTITUTO DE PATOLOGIA GERAL; FACULDADE DE MEDICINA; UNIVERSIDADE DE COIMBRA	CENTRO DE IMUNOLOGIA; FACULDADE DE MEDICINA; UNIVERSIDADE DE COIMBRA		1999	2001
Serviço de Ortopedia							
34481	Investigação em procedimentos médico-cirúrgicos	CONTRIBUIÇÃO PARA O ESTUDO DE ENXERTOS GRANULADOS ALÓGENOS DE BIOMATERIAIS	INSTITUTO DE ANATOMIA PATOLÓGICA; FACULDADE DE MEDICINA; UNIVERSIDADE DE COIMBRA	LABORATÓRIO DE INVESTIGAÇÃO EXPERIMENTAL; FACULDADE DE MEDICINA; UNIVERSIDADE DE COIMBRA		1998	2001
34482	Investigação em procedimentos médico-cirúrgicos	CONTRIBUIÇÃO PARA O ESTUDO DA OSTEINTEGRAÇÃO DE BIOMATERIAIS	INSTITUTO DE ANATOMIA PATOLÓGICA; FACULDADE DE MEDICINA; UNIVERSIDADE DE COIMBRA	LABORATÓRIO DE EXPERIMENTAÇÃO ANIMAL; HOSPITAIS DA UNIVERSIDADE DE COIMBRA	LABORATÓRIO MICROBIOLOGIA; HOSPITAIS DA UNIVERSIDADE DE COIMBRA	1999	2000
34483	Investigação Laboratorial	MICRO AMBIENTE IMUNOLÓGICO INTRA-ARTICULAR	CENTRO IMUNOLOGIA; FACULDADE DE MEDICINA; UNIVERSIDADE DE COIMBRA			1998	2000
34484	Investigação em procedimentos médico-cirúrgicos	CAUSAS DE ARTROSE APÓS LIGAMENTOPLASTIA LCA				1998	1999
Serviço de Otorrinolaringologia							
34521	Investigação em procedimentos médico-cirúrgicos / Investigação Laboratorial	OSSICULOPLASTIAS COM PRÓTESES COMPÓSITAS (H. A. E POLYCEL) ESTUDO CLÍNICO-EXPERIMENTAL	FACULDADE DE MEDICINA			1995	2002
Serviço de Pneumologia							
34831	Investigação Laboratorial	FISIOPATOLOGIA DO DERRAME PLEURAL PÓS-TRANSPLANTE HEPÁTICO	FACULDADE DE MEDICINA; UNIVERSIDADE DE COIMBRA	INSTITUTO BIOMÉDICO DE INVESTIGAÇÃO DA LUZ E DA IMAGEM; FACULDADE DE MEDICINA; UNIVERSIDADE DE COIMBRA	HOSPITAIS DA UNIVERSIDADE DE COIMBRA	1999	2005
34832	Investigação Laboratorial	AVALIAÇÃO HEMODINÂMICA E NA AVALIAÇÃO DO PROCESSO INFLAMATÓRIO EM DOENTES CIRRÓTICOS CANDIDATOS A TRANSPLANTAÇÃO HEPÁTICA	FACULDADE DE MEDICINA ; UNIVERSIDADE DE COIMBRA	HOSPITAIS DA UNIVERSIDADE DE COIMBRA	INSTITUTO BIOMÉDICO DE INVESTIGAÇÃO DA LUZ E IMAGEM; FACULDADE DE MEDICINA; UNIVERSIDADE DE COIMBRA	1998	2005
34833	Investigação Laboratorial	ESTUDO DA CIRCULAÇÃO LINFÁTICA PULMONAR POR MÉTODOS RADIOISOTÓPICOS NÃO INVASIVOS	FACULDADE DE MEDICINA; UNIVERSIDADE DE COIMBRA	INSTITUTO BIOMÉDICO DE INVESTIGAÇÃO DA LUZ E IMAGEM; FACULDADE DE MEDICINA; UNIVERSIDADE DE COIMBRA	HOSPITAIS DA UNIVERSIDADE DE COIMBRA	1997	2005
34834	Investigação Laboratorial	O ESTUDO DO INÍCIO DE FUMAR E BEBER ENTRE OS ALUNOS NAS ESCOLAS PORTUGUESAS	FACULDADE DE MEDICINA, UNIVERSIDADE DE COIMBRA	UNIVERSIDADE DE COIMBRA	ESCOLAS SUPERIORES	1997	2005
34835	Investigação Laboratorial	HLA-DR2 E POLIMORFISMO DO FACTOR DE NECROSE TUMORAL ALFA (TNFA) NA SECREÇÃO CITOCÍNICA DE MACROFAGOS ALVEOLARES NA TUBERCULOSE PULMONAR	FACULDADE DE MEDICINA; UNIVERSIDADE DA COIMBRA	INSTITUTO BIOMÉDICO DE INVESTIGAÇÃO DA LUZ E IMAGEM; FACULDADE DE MEDICINA; UNIVERSIDADE DE COIMBRA	CENTRO HISTOCOMPATIBILIDADE	1998	2005
34836	Investigação Laboratorial	POLIMORFISMOS DO GENE NAT2 E SUSCEPTIBILIDADE PARA O CANCRO DO PULMÃO	FACULDADE DE MEDICINA; UNIVERSIDADE DE COIMBRA	INSTITUTO BIOMÉDICO DE INVESTIGAÇÃO DA LUZ E IMAGEM; FACULDADE DE MEDICINA; UNIVERSIDADE DE COIMBRA	HOSPITAIS DA UNIVERSIDADE DE COIMBRA	1997	2005
34837	Investigação Laboratorial	DETECÇÃO DA PERDA DE HETEROZIGOTIA PARA ANTICONGÉNESES NO CARCINOMA BRÔNQUICO E SUA APLICAÇÃO EM DIAGNÓSTICO PRECOCE	FACULDADE DE MEDICINA, UNIVERSIDADE DE COIMBRA	INSTITUTO BIOMÉDICO DE INVESTIGAÇÃO DA LUZ E IMAGEM; FACULDADE DE MEDICINA; UNIVERSIDADE DE COIMBRA	HOSPITAIS DA UNIVERSIDADE DE COIMBRA	1997	2005
34838	Investigação Laboratorial	ENVOLVIMENTO EXTRA ARTICULAR NA ESPONDILITE ANQUILOSSANTE CORRELAÇÃO COM SUBTIPOS DE HLA B27	FACULDADE DE MEDICINA; UNIVERSIDADE DE COIMBRA	JARDIM BOTÂNICO	INSTITUTO BIOMÉDICO DE INVESTIGAÇÃO DA LUZ E IMAGEM; FACULDADE DE MEDICINA; UNIVERSIDADE DE COIMBRA	1998	2005
34839	Investigação Laboratorial	MARCADORES FIBROGÉNICOS DA ASMA BRÔNQUICA				1998	2005

Projectos de I&D desenvolvidos nas Entidades Hospitalares Portuguesas

Projecto ID	Natureza(s) I&D	Título do Projecto	Instituições Participantes(1)	Instituições Participantes(2)	Instituições Participantes(3)	Início	Fim
348310	Investigação Laboratorial	CONJUNTIVITE ALÉRGICA	FACULDADE DE MEDICINA, UNIVERSIDADE DE COIMBRA	INSTITUTO BIOMÉDICO DE INVESTIGAÇÃO DA LUZ E IMAGEM; FACULDADE DE MEDICINA; UNIVERSIDADE DE COIMBRA	HOSPITAIS DA UNIVERSIDADE DE COIMBRA	1998	2005
348311	Investigação Laboratorial	INFLAMAÇÃO DA MUCOSA NASAL NA RINITE ALÉRGICA, POLIPOSE NASAL E NA HIPERTROFIA DOS CORNETOS	FACULDADE DE MEDICINA; UNIVERSIDADE DE COIMBRA	HOSPITAIS DA UNIVERSIDADE DE COIMBRA	JARDIM BOTÂNICO	1998	2005
348312	Investigação Laboratorial	PALINOANTIGENICIDADE NA PARIETÁRIA LUSITANA	FACULDADE DE MEDICINA; UNIVERSIDADE DE COIMBRA	JARDIM BOTÂNICO	INSTITUTO BIOMÉDICO DE INVESTIGAÇÃO DA LUZ E IMAGEM; FACULDADE DE MEDICINA; UNIVERSIDADE DE COIMBRA	1997	2005
348313	Investigação Laboratorial	ESTUDO DE PREVALÊNCIA DA ATOPIA A DA ASMA NO ADULTO				1997	2005
348314	Investigação Laboratorial	CO-INFEÇÃO TUBERCULOSA/SIDA - ALTERAÇÕES FARMACOCINÉTICAS NA GENESE E RESISTÊNCIA À MEDICAÇÃO ANTITUBERCULOSA				1998	2005
348315	Investigação Laboratorial	COMPROMISSO ALVEOLOINTERSTICIAL EM TRABALHADORES DE ISOCIANATOS				1997	2005
348316	Investigação Laboratorial	PERCEPÇÃO DA DISPNEIA PELO ASMÁTICO DURANTE A BRONCÓCONSTRICÇÃO AGUDA- ESTUDO FISIOPATOLÓGICO				1999	
348317	Investigação Laboratorial	O PULMÃO PROFUNDO EM INDIVÍDUOS HIV +, ASSINTOMÁTICOS E SINTOMÁTICOS	FACULDADE DE MEDICINA; UNIVERSIDADE DE COIMBRA	INSTITUTO BIOMÉDICO DE INVESTIGAÇÃO DA LUZ E IMAGEM; FACULDADE DE MEDICINA; UNIVERSIDADE DE COIMBRA	HOSPITAIS DA UNIVERSIDADE DE COIMBRA	1998	
348318	Investigação Laboratorial	ESTUDOS DE HLA NA PREDISPOSIÇÃO PARA TUBERCULOSE	FACULDADE DE MEDICINA; UNIVERSIDADE DE COIMBRA			1998	2005
348319	Investigação Laboratorial	PERTURBAÇÃO DA ACTIVIDADE VISCO-ELÁSTICA NA PATOLOGIA BRONCOPULMONAR				1998	
348320	Investigação Laboratorial	AVALIAÇÃO DA ACTIVIDADE ADENOSINADAMINASE POR MÉTODOS NÃO INVASIVOS	FACULDADE DE MEDICINA; UNIVERSIDADE DE COIMBRA	IBILI	HOSPITAIS DA UNIVERSIDADE DE COIMBRA	1998	
348321	Investigação Laboratorial	ESTUDO DO TRANSPORTE MUCOCILIAR NAS VIAS AÉREAS	FACULDADE DE MEDICINA; UNIVERSIDADE DE COIMBRA			1999	
348322	Investigação Laboratorial	ESTUDOS BIOMÉDICOS DA FUNÇÃO RESPIRATÓRIA COM GASES DE DENSIDADE DIFERENTE DA DO AR	FACULDADE DE MEDICINA; UNIVERSIDADE DE COIMBRA	IBILI		1998	
348323	Investigação Laboratorial	LAVAGENS BRONCOPULMONARES A DIVERSOS NÍVEIS DA ÁRVORE RESPIRATÓRIA	FACULDADE DE MEDICINA; UNIVERSIDADE DE COIMBRA			1998	
348324	Investigação Laboratorial	REACÇÃO DO PULMÃO PROFUNDO EM INDIVÍDUOS COM QUEIMADURAS CUTÂNEAS EXTERNAS	FACULDADE DE MEDICINA; UNIVERSIDADE DE COIMBRA	IBILI	HOSPITAIS DA UNIVERSIDADE DE COIMBRA	1998	
348325	Investigação Laboratorial	REACÇÃO PULMONAR ÀS AGRESSÕES INALATÓRIAS DE INDIVÍDUOS COM EXCLUSÃO DAS VIAS RESPIRATÓRIAS SUPERIORES (LARINGECTOMIZADOS)				1997	
348326	Investigação Laboratorial	PERMEABILIDADE DA BARREIRA ALVEolocapilar	IBILI	FACULDADE DE MEDICINA; UNIVERSIDADE DE COIMBRA		1998	
348327	Investigação Laboratorial	EPIDEMIOLOGIA DA AGRESSÃO TABÁGICA (ESTUDO LONGITUDINAL A 10 ANOS DE INTERVALO)	UNIVERSIDADE DE COIMBRA/DREC			1998	
348328	Investigação Laboratorial	METALOENDOPEPTIDASES EM AGRESSÕES PULMONARES	FACULDADE DE MEDICINA; UNIVERSIDADE DE COIMBRA			1997	
348329	Investigação Laboratorial	ESTUDO DA INTERVENÇÃO NEUROGÉNICA E DAS REPERCUSSÕES PULMONARES NA DOENÇA INFLAMATÓRIA INTESTINAL	FACULDADE DE MEDICINA, UNIVERSIDADE DE COIMBRA			1998	
HOSPITAL CURRY CABRAL							
Serviço de Anatomia Patológica							
31991	Investigação Laboratorial	PROTEÍNAS INIBIDORAS DO HIV EM ESPONJAS DA COSTA PORTUGUESA.	INSTITUTO DE OCEANOGRÁFIA; FACULDADE DE CIÊNCIAS	DEPARTAMENTO DE QUÍMICA E BIOQUÍMICA; FACULDADE DE CIÊNCIAS DE LISBOA	DEPARTAMENTO DE MATERIAIS DENTÁRIOS; FACULDADE DE MEDICINA DENTÁRIA DE LISBOA	1999	2002
31992	Investigação em procedimentos médico-cirúrgicos	ULTRAESTRUTURA HEPÁTICA NA POLINEUROPATIA AMILOIDÓTICA FAMILIAR.	UNIDADE DE TRANSPLANTE HEPÁTICO			1998	2001
31993	Investigação Estatística	ASPECTOS ANÁTOMO - PATOLÓGICOS E ULTRAESTRUTURAIS DO FÍGADO EM DOENTES COM HEPATITE C.	CONSULTAS DE HEPATITES			1998	2001
31994	Investigação Laboratorial	ULTRAESTRUTURA DOS VÍRUS DNA CITOPASMÁTICOS DE MORFOLOGIA ICOSAÉDRICA.	DEPARTAMENTO DE ZOOLOGIA E ANTROPOLOGIA; FACULDADE DE CIÊNCIAS			1996	2001
Serviço de Cirurgia Geral							
32431	Investigação Laboratorial / Investigação em procedimentos médico-cirúrgicos	FÍGADO DO PORCO E TRANSPLANTE MULTIORGÂNICO				1997	
32432	Investigação Laboratorial	PAPEL DOS ANTICORPOS ANTICÉLULA ENDOTELIAL NA REJEIÇÃO CRÓNICA DO ENXERTO RENAL	DEPARTAMENTO DE GENÉTICA; FACULDADE DE CIÊNCIAS MÉDICAS; UNIVERSIDADE NOVA DE LISBOA			1997	2001
Serviço de Endocrinologia							
32831	Outra	PSICONEUROENDOCRINOLOGIA DE SITUAÇÕES NOSOLÓGICAS COMUNS.	LABORATÓRIO DE PATOLOGIA CLÍNICA			1997	

Projectos de I&D desenvolvidos nas Entidades Hospitalares Portuguesas

Projecto ID	Natureza(s) I&D	Título do Projecto	Instituições Participantes(1)	Instituições Participantes(2)	Instituições Participantes(3)	Início	Fim
Serviço de Imuno-Hemoterapia							
33361	Investigação Laboratorial / Investigação Estatística	"PESQUISA DE ANTICORPOS - ANTIPLAQUETÁRIOS - EXPERIÊNCIA DO S. DE IMUNO-HEMOTERAPIA DO HOSPITAL CURRY CABRAL".				1997	1999
33362	Investigação Laboratorial / Investigação Estatística	"PREVALÊNCIA DE MARCADORES SEROLÓGICOS PARA HEPATITE B e C, EM DADORES DE SANGUE".				1999	1999
Serviço de Medicina Física e Reabilitação							
33781	Ensaio Clínicos	"A DOUBLE - BLIND, MULTICENTRE, PARALLEL GROUP STUDY TO COMPARE THE EFFICACY AND SAFETY OF ORAL SB-265805 320MG ONCE DAILY VERSUS ORAL CIPROFLOXACIN 500MG TWICE DAILY FOR 10 DAYS IN THE TREATMENT OF PY-CRONEPARISTIS OR COMPLICATED URINARY TRACT INFECTIONS	SMITHKLINE BEECHAM FARMACEUTICA			1999	1999
33782	Investigação Estatística	A INTERVENÇÃO DIRECTA DA FAMÍLIA NO PROCESSO DE REABILITAÇÃO DO DOENTE COM SEQUELAS DE AVC UMA PERSPECTIVA HOLÍSTICA.	PROGRAMA CITE III; SECRETARIADO NACIONAL DE REABILITAÇÃO E INTEGRAÇÃO DAS PESSOAS COM DEFICIÊNCIA (SNPRID)			1998	1999
Serviço de Nefrologia							
34051	Investigação em procedimentos médico-cirúrgicos / Investigação Laboratorial	EFFECT OF TYPE OF DIALYSIS MEMBRANE ON BONE TURN-OVER IN HEMODIALYSIS PATIENTS	INSERM U 507 - NECKER HOSPITAL PARIS	DIVISION NEPHROLOGIE; HOSPITAL SUD AMIENS		1997	1999
34052	Investigação Laboratorial	"ANÁLISE DA PRODUÇÃO DE CITOCINAS NA INFECÇÃO E SUA RELAÇÃO COM OS ESTÁDIOS DE GRAVIDADE - SEPSIS; SHOCK SÉPTICO E FALÊNCIA MULTIORGÂNICA (MODS)"	UNIDADE DE CUIDADOS INTENSIVOS; HOSPITAL CURRY CABRAL	UNIDADE DE BIOESTATÍSTICA - DEPARTAMENTO DE EPIDEMIOLOGIA; INSTITUTO SUPERIOR DE HIGIENE E MEDICINA TROPICAL; UNIVERSIDADE NOVA DE LISBOA		1998	2000
34053	Investigação Laboratorial	PESQUISA DE SUBSTÂNCIA AMILOÍDE COM IODO 125 LIGADO AO COMPONENTE P NA AMILOIDOSE DE TIPO PORTUGUÊS.	INETI - INSTITUTO NACIONAL DE TECNOLOGIA INDUSTRIAL	ITN - INSTITUTO TÉCNOLÓGICO NUCLEAR	INSTITUTO PORTUGUÊS DE ONCOLOGIA	1998	2001
Serviço de Radiologia							
35001	Ensaio Clínicos	PREVENÇÃO DE NAÚSEAS OU VÓMITOS EM DOENTES PÓS-QUIMIOTERAPIA, NA REALIZAÇÃO DE TEMOGRAFIA COMPUTORIZADA COM ADMINISTRAÇÃO ORAL E ENDO-VENOSA CONTRASTE IODADO.	SERVIÇO DE MEDICINA INTERNA 2; HOSPITAL DE DIA			1999	
HOSPITAL DE DONA ESTEFÂNIA							
Serviço de Ginecologia/Obstetrícia							
33051	Investigação Laboratorial	RASTREIO DE MUTAÇÕES NO GENE DMBT1 NO ADENOCARCINOMA DO ENDOMETRIO	INSTITUTO DE HIGIENE E MEDICINA TROPICAL; UNIVERSIDADE NOVA DE LISBOA	SERVIÇO DE ANATOMIA PATOLÓGICA; HOSPITAL DE SÃO JOSÉ	D.K.F.Z. HEIDELBERG - ALEMANHA	1998	2001
33052	Outra	PAPEL DA ECOGRAFIA DOPPLER NO DIAGNÓSTICO DA PATOLOGIA OVÁRICA (A PROPÓSITO DE CEM CASOS)				1999	2000
33053	Outra	ESTUDO DOS PRIMEIROS 500 CASOS DE HISTEROSONOGRÁFIA COM AVALIAÇÃO DAS INDICAÇÕES, RESULTADOS E CONCORDÂNCIAS COM OUTROS EXAMES COMPLEMENTARES (HISTEROSCOPIA, OLHOSCOPIA E HISTOLOGIA)				1998	2000
Serviço de Imunoalergologia							
33401	Outra	CURSOS DE FÉRIAS PARA CRIANÇAS ASMÁTICAS	ESCOLA SUPERIOR DE EDUCAÇÃO JOÃO DE DEUS	CÂMARA MUNICIPAL DE GOUVEIA / ASTRA ZENECA	PARQUE NATURAL DA SERRA DA ESTRELA	1999	2001
33402	Outra	MULTICENTRE STUDY OF NO2 AND AEROALLERGEN EXPOSURES (ISAAC EUROPE BIOMED PROJECT PROGRAMME)	COMITÉ EXECUTIVO DO ISAAC (INTERNATIONAL STUDY OF ASTHMA AND ALLERGIES IN CHILDHOOD) - COORDENADOR NACIONAL: J. ROSADO PINTO	COMUNIDADE EUROPEIA		1999	2000
33403	Outra	ESTUDO PORTUGUÊS DAS DOENÇAS ALÉRGICAS NA CRIANÇA.	MINISTÉRIO DA SAÚDE DE CABO VERDE	SECRETARIA DOS ASSUNTOS SOCIAIS E EDUCAÇÃO; REGIÃO AUTÓNOMA DA MADEIRA	SECRETARIA DOS ASSUNTOS SOCIAIS DE MACAU	1999	1999
33404	Outra	ASMA BRÔNQUICA NOS PRIMEIROS ANOS DE VIDA:ESTUDO PROSPECTIVO				1999	2000
33405	Outra	FACTORES DE RISCO PARA SENSIBILIZAÇÃO AO LATEX EM CRIANÇAS COM ESPINHA BÍFIDA: DO DIAGNÓSTICO DA SITUAÇÃO ÀS MEDIDAS PREVENTIVAS.				1998	
33406	Ensaio Clínicos	IMUNOTERAPIA ESPECÍFICA SUBLINGUAL: ESTUDO DE 2 ANOS EM DUPLA OCULTAÇÃO VERSUS PLACEBO EM IDADE PEDIÁTRICA.	ALLERGOPHARMA			1998	2000
33407	Investigação Laboratorial	PAPEL DO OXIDO NITRICO E OUTROS MARCADORES DA INFLAMAÇÃO NA FISIOPATOLOGIA DA HIPERINSUFLAÇÃO NA ASMA.	DEPARTAMENTO UNIVERSITÁRIO DE FISIOPATOLOGIA; FACULDADE DE CIÊNCIAS MÉDICAS; UNIVERSIDADE NOVA DE LISBOA			1997	2000

Projectos de I&D desenvolvidos nas Entidades Hospitalares Portuguesas

Projecto ID	Natureza(s) I&D	Título do Projecto	Instituições Participantes(1)	Instituições Participantes(2)	Instituições Participantes(3)	Início	Fim
Serviço de Imunohemoterapia							
33451	Investigação Estatística / Investigação Laboratorial	DÁDIVA REGULAR E SEGURANÇA TRANSFUNCIONAL				1997	
33452	Investigação terapêutica	COMISSÃO DE TRANSFUSÃO SANGUÍNEA HOSPITALAR	HOSPITAL DE DONA ESTEFÂNIA (UNIDADE DE NEONATOLOGIA, UNIDADE DE CUIDADOS INTENSIVOS, SERVIÇO DE QUEIMADOS, SERVIÇO DE ANESTESIA, GINECOLOGIA / OBSTETRÍCIA)			1996	
33453		EXPOSIÇÃO TRANSFUSIONAL MÍNIMA				1997	1999
Serviço de Medicina Física e Reabilitação							
33791	Investigação em procedimentos médico-cirúrgicos / Investigação terapêutica	PROTETIZAÇÃO DE CRIANÇAS COM MALFORMAÇÕES DO MEMBRO SUPERIOR	HOSPITAL DAS BONECAS			1999	
33792	Investigação Estatística	DADOS ESTATÍSTICOS PROVENIENTES DO QUESTIONÁRIO APLICADO A DOENTES ASMÁTICOS DURANTE O CURSO DE FÉRIAS REALIZADO ANUALMENTE EM GOUVEIA.	SERVIÇO DE IMUNOALERGOLOGIA	ASTRA PORTUGUESA	CÂMARA MUNICIPAL DE GOUVEIA	1999	1999
33792	Investigação terapêutica	DADOS ESTATÍSTICOS PROVENIENTES DO QUESTIONÁRIO APLICADO A DOENTES ASMÁTICOS DURANTE O CURSO DE FÉRIAS REALIZADO ANUALMENTE EM GOUVEIA.	SERVIÇO DE IMUNOALERGOLOGIA	ASTRA PORTUGUESA	CÂMARA MUNICIPAL DE GOUVEIA	1999	1999
33793	Investigação Estatística / Investigação terapêutica / Outra	AVALIAÇÃO DO DESENVOLVIMENTO PSICOMOTOR E HABILITAÇÃO NUMA POPULAÇÃO DE RECÉM-NASCIDOS DE MUITO BAIXO PESO REFERENCIADOS NO HOSPITAL DE DONA ESTEFÂNIA				1999	1999
Serviço de Neurologia Pediátrica							
34171	Investigação terapêutica	"OPEN RANDOMIZED COMPARISON OF ADD-ON LAMOTRIGINE OR VALPROATE/ CARBAMAZEPINE WITHDRAWING TO MONOTHERAPY IN PATIENTS WITH TREATMENT RESISTANT EPILEPSY"	GLAXO-WELLCOME			1997	2000
34172	Investigação Laboratorial	EPIDEMIOLOGIA DA CEROIDO - LIPOFUSCINOSE EM PORTUGAL. ESTUDO CLÍNICO E MOLÉCULAR.	UNIDADE DE NEUROBIOLOGIA GENÉTICA; INSTITUTO DE GENÉTICA MÉDICA JACINTO MAGALHÃES	UNIDADE DE NEUROPATOLOGIA; HOSPITAL DE SANTO ANTÓNIO		1999	2000
34173	Investigação Estatística / Investigação em procedimentos médico-cirúrgicos / Investigação terapêutica / Investigação Laboratorial	GENÉTICA DO AUTISMO NA POPULAÇÃO PORTUGUESA	INSTITUTO GULBENKIAN DE CIÊNCIA	HOSPITAL PEDIÁTRICO DE COIMBRA	HOSPITAL EGAS MONIZ	1999	2002
34174	Investigação Estatística	INTERNATIONAL STUDY ON CEREBRAL VEIN AND DEVAL(?) SINGS(?) THROMBOSIS				1998	2000
34175	Investigação Laboratorial	ESTUDO DAS CAUSAS DE PARALISIA CEREBRAL ATRAVÉS DE RESSONÂNCIA MAGNÉTICA E DE ESTUDOS METABÓLICOS E GENÉTICOS COM O OBJECTIVO DE PLANIFICAÇÃO DE MEDIDAS DE PREVENÇÃO.	CENTRO DE REABILITAÇÃO DE PARALISIA CEREBRAL	HOSPITAL GARCIA DE ORTA	MATERNIDADE ALFREDO DA COSTA	1999	2000
Serviço de Otorrinolaringologia							
34571	Investigação em procedimentos médico-cirúrgicos	CONTRIBUIÇÃO PARA O ESTUDO DA PREVALÊNCIA BACTERIANA DA OTITE MÉDIA AGUDA DA CRIANÇA EM PORTUGAL				1997	1999
34572	Investigação em procedimentos médico-cirúrgicos	ACUTE MASTOIDITIS IN CHILDREN - OUR EXPERIENCE				1998	1999
Serviço de Pediatria Médica							
34781	Outra	EPIDEMIOLOGIA DE INFECÇÃO NO RECÉM NASCIDO	UNIDADE DE CUIDADOS INTENSIVOS NEONATAIS DE DIVERSOS HOSPITAIS (STª MARIA, GRACIA DE ORTA, S. FRANCISCO XAVIER, S. JOSÉ, MARIA PIA, JÚLIO DINIS, BISSAY E BARRETO E DANIEL DE MATOS)			1999	1999
34782	Investigação terapêutica	"ACTIVIDADE DE INVESTIGAÇÃO"				1997	
34783	Outra	CONTRIBUTO PARA O ESTUDO DOS MARCADORES DA INFECÇÃO NO PERÍODO NEONATAL	SERVIÇO DE PATOLOGIA CLÍNICA; HOSPITAL DE DONA ESTEFÂNIA			1997	2001
34784	Investigação Laboratorial	RISCO ATEROGÉNICO EM IDADE PEDIÁTRICA	DEPARTAMENTO DE BIOQUÍMICA; FACULDADE DE CIÊNCIAS MÉDICAS; UNIVERSIDADE NOVA DE LISBOA			1999	2002
34785	Investigação Laboratorial	AVALIAÇÃO DA FUNÇÃO RESPIRATÓRIA AOS 6 - 7 ANOS. NAS CRIANÇAS VENTILADAS NO PERÍODO NEONATAL	SERVIÇO DE IMUNOALERGOLOGIA; HOSPITAL DE DONA ESTEFÂNIA	LABORATÓRIO DE EXPLORAÇÃO FUNCIONAL; HOSPITAL DE DONA ESTEFÂNIA		1999	1999
34786	Ensaio Clínicos	ANEMIA DE CÉLULAS (PALAVRA ILEGÍVEL) REPERCUÇÃO NO NEURODESENVOLVIMENTO	SERVIÇO DE NEUROPEDIATRIA; HOSPITAL DE DONA ESTEFÂNIA	SERVIÇO DE NEURORADIOLOGIA - CASELAS		1999	2000

Projectos de I&D desenvolvidos nas Entidades Hospitalares Portuguesas

Projecto ID	Natureza(s) I&D	Título do Projecto	Instituições Participantes(1)	Instituições Participantes(2)	Instituições Participantes(3)	Início	Fim
34787	Outra	FUNÇÃO PULMONAR EM CRIANÇAS COM ANEMIA DE CÉLULAS(PALAVRA ILEGÍVEL)	LABORATÓRIO DE PATOLOGIA CLÍNICA; HOSPITAL DE DONA ESTEFÂNIA	SERVIÇO DE IMUNOALERGOLOGIA; HOSPITAL DE DONA ESTEFÂNIA	SERVIÇO DE CARDIOLOGIA; HOSPITAL DE SANTA MARIA	1997	2001
34788	Outra	ESTUDO DA MORTALIDADE DO RECÉM-NASCIDO DE MUITO BAIXO PESO	TOTAL DE 32 HOSPITAIS / MATERNIDADES (CENTRAIS / DISTRITAIS)			1996	
34789	Outra	REGISTO NACIONAL DO RECÉM - NASCIDO DE MUITO BAIXO PESO.	TOTAL DE 32 HOSPITAIS / MATERNIDADES			1999	1999
347810	Investigação Laboratorial	OSMOLALIDADE DE SUBSTÂNCIAS UTILIZADAS EM NEONATOLOGIA	CENTRO DE INVESTIGAÇÃO EM SAÚDE COMUNITÁRIA; FACULDADE DE CIÊNCIAS MÉDICAS; UNIVERSIDADE NOVA DE LISBOA	SERVIÇOS FARMACÉUTICOS; HOSPITAL DE DONA ESTEFÂNIA		1999	1999
347811	Ensaio Clínicos	ESTUDO RANDOMIZADO MULTICÊNTRICO DUPLAMENTE (CEGO ??) DA EFICÁCIA E TOLERABILIDADE DE 2 DOSES DE NACISTELINA VERSUS PLACEBO EM DOENTES COM FIBROSE QUÍSTICA	HOSPITAL DE SANTA MARIA	HOSPITAL DE SÃO JOÃO	ICTA	1998	1999
HOSPITAL DE SANTA CRUZ							
Serviço de Anatomia Patológica							
32031	Outra	CONVERGENCE OF EUROPEAN RENAL TRANSPLANT PATHOLOGY ASSESSMENT PROCEDURES (CERTPAP)	DEPARTMENT OF PATHOLOGY; UNIVERSITY OF LEICESTER			1998	2001
32032	Investigação Laboratorial / Investigação terapêutica / Investigação em procedimentos médico-cirúrgicos	ESTUDO DA APLICAÇÃO EPICÁRDICA DE RADIOFREQUÊNCIA: UM NOVO CONCEITO NO TRATAMENTO DA FIBRILHAÇÃO AURICULAR	INSTITUTO DE TECNOLOGIA BIOMÉDICA	INSTITUTO DE BIOFÍSICA E ENGENHARIA BIOMÉDICA	FACULDADE DE CIÊNCIAS DELISBOA	1999	2001
Serviço de Cardiologia							
32351	Investigação Laboratorial / Outra	MARCADORES BIOQUÍMICOS NOS SÍNDROMES CORONÁRIOS AGUDOS	LABORATÓRIO DE BIOQUÍMICA; SERVIÇO DE PATOLOGIA CLÍNICA; HOSPITAL DE SANTA CRUZ			1997	
32352	Investigação em procedimentos médico-cirúrgicos	REGISTO NACIONAL MULTILINK 2.5	DIVERSOS HOSPITAIS (HOSPITAL FERNANDO FONSECA, HOSPITAL DE SANTA MARTA, HOSPITAL DE SANTA MARIA, HOSPITAL PULIDO VALENTE, HOSPITAL GARCIA DE ORTA, HOSPITAIS DA UNIVERSIDADE DE COIMBRA, CENTRO HOSPITALAR DE COIMBRA, HOSPITAL DE VILA NOVA DE GAIA, HOSPITAL			1998	1999
32353	Investigação em procedimentos médico-cirúrgicos	VALOR PROGNÓSTICO DOS MARCADORES BIOQUÍMICOS NA ANGIOPLASTIA CORONÁRIA	LABORATÓRIO DE PATOLOGIA CLÍNICA (BIOQUIMICA)			1998	1999
32354	Investigação Laboratorial / Investigação em procedimentos médico-cirúrgicos	MARCADORES INFECCIOSOS NOS SÍNDROMES CORONÁRIOS AGUDOS E APOÓS RENASCULARIZAÇÃO MIOCÁRDICA	LABORATÓRIO DE MICROBIOLOGIA; SERVIÇO DE PATOLOGIA CLÍNICA	SERVIÇO DE CIRURGIA CARDIOTORÁCICA		1997	
32355	Investigação terapêutica / Outra	VALOR PROGNÓSTICO DE MARCADORES DA COAGULAÇÃO NOS SÍNDROMES CORONÁRIOS AGUDOS	SERVIÇO DE PATOLOGIA CLÍNICA			1998	
Serviço de Cirurgia Geral							
32451	Investigação em procedimentos médico-cirúrgicos	AVALIAÇÃO DE UMA NOVA PRÓTESE VASCULAR DISTENSÍVEL DA GORE	W. L. GORE & ASSOCIATES, INC			1999	1999
Serviço de Cardiologia Pediátrica							
32571	Investigação em procedimentos médico-cirúrgicos	SELECÇÃO DE DOENTES PARA ENCERRAMENTO PERCUTÂNEO DE COMUNICAÇÕES INTERAURICULARES				1998	1999
32572	Investigação em procedimentos médico-cirúrgicos	ENCERRAMENTO PERCUTÂNEO DO CANAL ARTERIAL				1998	1999
32573	Outra	UTILIZAÇÃO DA TELEMEDICINA EM CARDIOLOGIA PEDIÁTRICA	HOSPITAL DE PONTA DELGADA	BROMPTON HOSPITAL (LONDRES)	HOSPITAL AGHIA SOFIA (ATENAS)	1998	1999
32574	Investigação Laboratorial	CONTRIBUIÇÃO DO GAMAGRAFIA PULMONAR DE VENTILAÇÃO / PERFUSÃO PARA O MANEJO DE DOENTES COM CARDIOPATIA CONGÉNITA	SERVIÇO DE MEDICINA NUCLEAR			1999	1999
Serviço de Nefrologia e Medicina Interna							
33851	Ensaio Clínicos	" A STUDY TO ASSESS THE SAFETY OF CHRONIC NESP IN PATIENTS WITH END-STAGE RENAL DISEASE - NESP 980140	AMGEN, PORTUGAL (PROMOTOR DO ENSAIO)			1998	1999
33852	Ensaio Clínicos	"RANDOMIZED STUDY OF NESP AND R-HUEPO FOR THE TREATMENT OF ANEMIA IN PREDIALYSIS. CHRONIC RENAL FAILURE -"NESP 980202	AMGEN, PORTUGAL (PROMOTOR DO ENSAIO)			1998	1999
33853	Ensaio Clínicos	VALUE (DIOVAN ANTIHYPERTENSIVE LONG TERM USE EVALUATION)	NOVARTIS (PROMOTOR DO ENSAIO CLÍNICO MULTICÉNTRICO)			1998	

Projectos de I&D desenvolvidos nas Entidades Hospitalares Portuguesas

Projecto ID	Natureza(s) I&D	Título do Projecto	Instituições Participantes(1)	Instituições Participantes(2)	Instituições Participantes(3)	Início	Fim
33854	Ensaio Clínicos	"AN OPEN-LABEL, MULTICENTER STUDY TO FURTHER CHARACTERIZE THE CLINICAL UTILITY AND SAFETY OF SIROLIMUS AND CYCLOSPORINE TREATMENT IN DE NOVO ALLOGRAFT RECIPIENTS	WYETH SEDERLE PORTUGAL			1999	
HOSPITAL DE SANTA MARIA							
Serviço de Cardiologia							
32281	Ensaio Clínicos	CANDERSETAN CILEXATIL (CANDERSETAN) IN HEART FALLURE ASSESSMENT OF REDUCTION IN MORTALITY AND MORBILITY (CHARM)				1999	2001
32282	Ensaio Clínicos	EFEITO DO TRATAMENTO DO ENFARTE AGUDO DO MIOCÁRDIO POR ANGIOPLASTIA CORONÁRIA NA (REPERFERSÃO?) MIOCÁRDIA				1999	2000
32283	Investigação em procedimentos médico-cirúrgicos	ESTUDO COMPARATIVO DO SOTALOL VERSUS (PALAVRA ILEGÍVEL) NA PREVENÇÃO DA FIBRILHAÇÃO AURICULAR APÓS CIRURGIA CORONÁRIA				1999	2000
32284	Investigação em procedimentos médico-cirúrgicos	TAQUICÁRDIA VENTRICULAR SUSTIDA E EFICÁCIA DO (PALAVRA ILEGÍVEL) ANTI-TAQUICÁRDIA NOS DOENTES COM CARDIOMESOS (?) DESFIBRILHADOR IMPLANTADO				1999	1999
32285	Ensaio Clínicos	STENT OR SURGERY - SOS	SERVIÇO DE CIRURGIA CARDIOTORÁCICA	35 CENTROS INTERNACIONAIS		1998	2001
32286	Ensaio Clínicos	EFEITO DO INIBIDOR DE RECEPTORES PLAQUETÁRIOS DA GLICOPOTEINA (?) IIB/IIA NA REPERFUSÃO MIOCÁRDIA NO ENFARTE AGUDO	SERVIÇO DE URGÊNCIA			1999	2001
32287	Investigação em procedimentos médico-cirúrgicos	MIOCARDIOPATIA HIPERTRÓFICA OBSTRUCTIVA. TERAPÉUTICA POR PACING CARDÍACO. AVALIAÇÃO CLÍNICA E ECOCARDIOGRÁFICA				1999	2001
32288	Investigação em procedimentos médico-cirúrgicos	ABLAÇÃO POR RADIOFREQUÊNCIA. UTILIZAÇÃO DA ENERGIA DE RADIOFREQUÊNCIA NO FLUTTER AURICULAR E TAQUICARDIA VENTRICULAR				1999	
32289	Investigação em procedimentos médico-cirúrgicos	ABLAÇÃO POR RADIOFREQUÊNCIA. COMPARAÇÃO DE 4 E 8MM - SUA EFICÁCIA.				1999	
322810	Investigação em procedimentos médico-cirúrgicos	CARACTERIZAÇÃO ANATÓMICA DA TAQUICARDIA VENTRICULAR IDIOPÁTICA/DISPLASIA ANIHOMOGÉNICA DO VENTRÍCULO DIREITO POR RESSONÂNCIA MAGNÉTICA				1999	2002
322811	Investigação em procedimentos médico-cirúrgicos	ABLAÇÃO POR RADIOFREQUÊNCIA. LIBERTAÇÃO DE ENZIMAS CARDÍACAS				1999	
322812	Investigação terapêutica	VALUE - VALSERTAN ANTIHYPERTENSIVE LAVYTERM USE EVALUATION				1999	
322813	Ensaio Clínicos	CARVEDILOL OR METOPROLOL EUROPEAN TRIAL - COMET				1998	2000
322814	Outra	AVALIAÇÃO DE DISANTONOMIA NA PARACMILOIDOSE	SERVIÇO DE NEUROLOGIA	INSTITUTO DE MEDICINA NUCLEAR		1999	
322815	Investigação em procedimentos médico-cirúrgicos	VALOR DA ECOCARDIOGRAFIA DE CONTRASTE NA AVALIAÇÃO DA GENIDADE DA ESTENOSE AÓRTICA				1998	1999
322816	Investigação em procedimentos médico-cirúrgicos	FLUTTER AURICULAR E TROMBOEMBOLISMO. AVALIAÇÃO POR ECOCARDIOGRAFIA (ILEGÍVEL)				1999	2001
322817	Investigação em procedimentos médico-cirúrgicos	ESTUDO DO SIGNIFICADO FUNCIONAL DA DOENÇA CORONÁRIA SUBMETIDA A ANGIOPLASTIA, AVALIADA POR ECOCARDIOGRAFIA DE CONTRASTE E DOPPLER INTERCORONÁRIO				1997	2000
322818	Investigação em procedimentos médico-cirúrgicos	ESTUDO DA FUNÇÃO SEGMENTAR DO VENTRÍCULO ESQUERDO. COMPARAÇÃO DA ECOCARDIOGRAFIA DE IMAGEM HARMÓNICA COM A ECOCARDIOGRAFIA HARMÓNICA COM CONTRASTE				1998	1999
322819	Investigação em procedimentos médico-cirúrgicos	PROGNÓSTICO DE DISSECÇÃO DA AORTA OPERADA. AVALIAÇÃO POR RESSONÂNCIA MAGNÉTICA	RESSONÂNCIA MAGNÉTICA; HOSPITAL DA CRUZ VERMELHA			1993	1999
Serviço de Doenças Infecciosas							
32721	Ensaio Clínicos	A PHASE III TRIAL TO COMPARE THE SAFETY AND ANTIVIRAL EFFICACY OF 141W94 WITH INDIRAVIN IN COMBINATION WITH (NUCLEOSIDE ?) REVERSE (TRANSCRIPTASE?) INHIBITOR (NRTI) THERAPY IN NRTI EXPERIENCED, PROTEASE INHIBITOR (PI) NAIVE HIV-1 INFECTED SUBJECTS				1998	2000
32722	Ensaio Clínicos	AN OPEN-LABEL PHASE III STUDY TO ASSESS THE LONG TERM SAFETY PROFILE OF 141W94 CONTAINING REGIMENS IN HIV INFECT SUBJECTS				1997	1999
32723	Ensaio Clínicos	A PHASE III STUDY COMPARING BID AND TID DOSING OF VIRACEPT IN COMBINATION WITH STAVUDINE (DYT) + LANIVUDINE (30C ?) IN HIV POSITIVE PATIENTS				1997	1999

Projectos de I&D desenvolvidos nas Entidades Hospitalares Portuguesas

Projecto ID	Natureza(s) I&D	Título do Projecto	Instituições Participantes(1)	Instituições Participantes(2)	Instituições Participantes(3)	Início	Fim
32724	Ensaio Clínicos	PROTÓCOLO M50010- MULTICENTER, OPEN-LABEL, PILOT STUDY TO EVALUATE THE EFFICACY AND SAFETY OF HIV BID REGIMEN IN COMBINATION WITH ZIDOVUDINE PLUS PROTEASE INHIBITOR AND LANIVUDINE PLUS ZIDOVUDINE AND PI IN HIV INFECTED PATIENTS				1999	1999
32725	Ensaio Clínicos	AVALIAÇÃO DA SUPRESSÃO DO ARN DO HIV PRODUZIDA POR UM REGIME COMBINADO TRIPLO CONTENDO UMA FORMULAÇÃO ENTÉRICA DE DIDANOSINA ADMINISTRADA UMA VEZ DIA EM COMBINAÇÃO COM UM REGIME COMBINADO DE REFERÊNCIA				1999	1999
32726	Ensaio Clínicos	AVALIAÇÃO DA SEGURANÇA E EFICÁCIA ANTI-VIRAL DE UM NOVO INIBIDOR DE PROTEASE DO VIH, BMS 232632 EM MONOTERAPIA OU EM COMBINAÇÃO (DYT ?) E DDI, COMPARATIVAMENTE COM UM REGIME TERAPÉUTICO DE REFERÊNCIA				1999	1999
32727	Ensaio Clínicos	ATLANTIC STUDY				1998	1999
32728	Ensaio Clínicos	BID EFFICACY AND SAFETY TRIAL -BEST				1999	1999
Serviço de Genética Médica							
33121	Investigação Estatística / Investigação em procedimentos médico-cirúrgicos / Investigação Laboratorial	ESTUDO CLÍNICO E GENÉTICO DAS OSTEOCONDRO-DISPLASIAS - REGISTO PORTUGUÊS	FLAD			1996	1999
Serviço de Medicina I							
33581	Investigação em procedimentos médico-cirúrgicos / Investigação terapêutica	INSUFICIÊNCIA CARDÍACA -ESTUDO CLÍNICO	CONSULTA DE MEDICINA	FUNDO DO CORAÇÃO		1998	1999
33582	Investigação terapêutica / Investigação Laboratorial	ECOCARDIOGRAFIA CLÍNICA	FUNDO DO CORAÇÃO	LINHA I DO CENTRO DE CARDIOLOGIA		1999	
33583	Investigação em procedimentos médico-cirúrgicos / Investigação Laboratorial / Investigação terapêutica	ESTUDO CLÍNICO DA HIPERTENSÃO ARTERIAL	FUNDO DO CORAÇÃO	LINHA I DO CENTRO DE CARDIOLOGIA		1999	
Serviço de Nefrologia							
33961	Investigação Estatística	EPIDEMIOLOGIA DA DOENÇA POLIQUÍSTICA RENAL ANTOSÓMICA DOMINANTE NA REGIÃO ALENTEJANA	UNIDADE DE NEFROLOGIA; HOPITAL DISTRICTAL DE ÉVORA			1995	2001
Serviço de Pediatria							
34621	Investigação Laboratorial / Outra	CONTRIBUIÇÃO PARA O ESTUDO DA INFECÇÃO A HELICOBACTER PYLORI NA CRIANÇA - RESPOSTA IMUNELocal E SISTÊMICA	LABORATOIRE DE BACTERIOLOGIE -ENFANTS ; HÔPITAL PÉLLEGRIN; BORDÉUS	SERVIÇO DE ANATOMIA PATOLÓGICA; HOSPITAL DE SANTA MARIA	UNIDADE DE HELIOBACTER; LABORATÓRIO DE BACTERIOLOGIA; INSTITUTO NACIONAL DE SAÚDE DR RICARDO JORGE	1996	2000
34622	Investigação em procedimentos médico-cirúrgicos	TONOMETRIAGÁSTRICA - AVALIAÇÃO DE PERFUSÃO (PALAVRA ILEGÍVEL)				1999	2001
34623	Outra	SUSPEITA PRECOCE DE PARALISIA CEREBRAL	MATERNIDADE ALFREDO DA COSTA			1999	2001
34624	Investigação em procedimentos médico-cirúrgicos	AVALIAR A DOR NAS PRIMEIRAS HORAS PÓS-OPERATÓRIO - CIRURGIAS (URGÊNCIA) 'CONSPURCADAS'				1999	1999
34625	Investigação em procedimentos médico-cirúrgicos / Outra	AVALIAÇÃO HEMODINÂMICA NÃO INVASIVA EM CUIDADOS INTENSIVOS POR ECO-DOPPLER TRANSESOFÁGICO				1999	2001
Serviço de Radioterapia							
34971	Ensaio Clínicos	INTERNATIONAL ADJUVANT LUNG CANCER TRIAL (IALT)	SERVIÇO DE DOENÇAS PULMONARES	SERVIÇO DE CIRURGIA CARDIOTORÁCICA		1999	1999
34972	Ensaio Clínicos	PCI-99- INTERNATIONAL PROPHYLACTIC CRANIAL IRRADIATION TRIAL IN SMALL CELL LUNG CANCER	SERVIÇO DE DOENÇAS PULMONARES			1999	
34973	Ensaio Clínicos	ADMINISTRAÇÃO SIMULTÂNEA DE PACLITAXEL CARBOPLATINA E RADIOTERAPIA NO TRATAMENTO DE DOENTES COM CARCINOMA DE NÃO-PEQUENAS CÉLULAS DO PULMÃO EM ESTADIO III IRRESSECÁVEL	SERVIÇO DE DOENÇAS PULMONARES			1999	1999
34974	Ensaio Clínicos	PHASE III TRIAL ON CONVERGENT BEAM IRRADIATION OF CEREBRAL METASTASES - PROTOCOLO 22952 EUROPEAN ORGANIZATION FOR RESEARCH AND TREATMENT OF CANCER	SERVIÇO DE NEUROCIRURGIA	SERVIÇO DE NEURORRADIOLOGIA		1996	
34975	Investigação terapêutica	TERAPÉUTICA DO CANCRO PELA REACÇÃO DE CAPTURA DE NEUTRÕES-BORO (BNCT) - GRUPO IBÉRICO	INSTITUTO DE FARMACOLOGIA; FACULDADE DE MEDICINA DE LISBOA	INSTITUTO TECNOLÓGICO E NUCLEAR	DEPARTAMENTO DE FÍSICA APLICADA; UNIVERSIDADE DE MADRID	1995	

Projectos de I&D desenvolvidos nas Entidades Hospitalares Portuguesas

Projecto ID	Natureza(s) I&D	Título do Projecto	Instituições Participantes(1)	Instituições Participantes(2)	Instituições Participantes(3)	Início	Fim
Urgência Central							
35451	Investigação Estatística / Investigação Laboratorial	ESTUDO DE COLONIZAÇÃO / INFECÇÃO POR FUNGOS EM DOENTES INTERNADOS EM UNIDADE DE CUIDADOS INTENSIVOS (UCI)	SERVIÇO DE MICROBIOLOGIA; HOSPITAL DE SANTA MARIA	(VÁRIAS UNIDADES DE CUIDADOS INTENSIVOS DE LISBOA, PORTO E COIMBRA)		1999	2000
35452	Investigação terapêutica	GUSTO. AMI-IV	UTIC	SERVIÇO DE CARDIOLOGIA	(ESTUDO MULTICÊNTRICO INTERNACIONAL)	1999	2001
35453	Outra	Urgência Central	HELICS	IGIF	MINISTÉRIO DA SAÚDE		1999
HOSPITAL DE SÃO FRANCISCO XAVIER							
Serviço de Anatomia Patológica							
32071	Outra	CANCRO DO COLO DO ÚTERO E HPV	SERVIÇO DE GINECOLOGIA; HOSPITAL SÃO FRANCISCO XAVIER	ADMINISTRAÇÃO REGIONAL DE SAÚDE DE LISBOA E VALE DO TEJO (CENTROS DE SAÚDE DA PAREDE, AJUDA E ALCÂNTARA)		1998	
32072	Investigação Estatística / Investigação Laboratorial / Investigação em procedimentos médico-cirúrgicos	A PATOLOGIA MAMÁRIA NA SUA EXPRESSÃO INFRA-CLÍNICA - CARACTERIZAÇÃO DA POPULAÇÃO ALVO ABRANJIDA PELO HOSPITAL SÃO FRANCISCO XAVIER	CENTROS DE SAÚDE DA ÁREA DE INFLUÊNCIA DO HSFX	GABINETE DE ESTUDOS DE BIOMATEMÁTICA ; UNIVERSIDADE NOVA DE LISBOA		1999	2001
32073	Investigação Estatística / Investigação terapêutica / Investigação Laboratorial	PROJECTO PARA O ESTUDO DA PLACENTA DE MÃES HIV 1 OU 2 (+). DESPISTE DE TRANSMISSÃO VERTICAL DA INFECÇÃO HIV	SERVIÇO DE OBSTETRÍCIA; HOSPITAL SÃO FRANCISCO XAVIER	SERVIÇO DE NEONATOLOGIA; HOSPITAL SÃO FRANCISCO XAVIER		1999	
Serviço de Medicina							
33771	Investigação terapêutica	"NÚCLEO DE APOIO DOMICILIÁRIO AOS DOENTES SEROPOSITIVOS DA UNIDADE C"				1998	2000
33772	Investigação terapêutica	CONSULTA DE FACTORES DE RISCO CARDIO-VASCULAR. INTERFACE / CENTRO DE SAÚDE / COMUNIDADE	DEPARTAMENTO DE BIOQUÍMICA; FACULDADE DE CIÊNCIAS MÉDICAS; UNIVERSIDADE NOVA DE LISBOA	CENTRO DE SAÚDE DA AJUDA	CENTRO DE SAÚDE DE OEIRAS	1999	2001
Serviço de Patologia Clínica							
34711	Investigação Laboratorial	ALEXANDER PROJECT. 4. INFLUENZAE AND S. PENUMONEIE SURVEILLANCE STUDY	SMITH KLINE BECHAM E INCLUI 11 HOSPITAIS DE PARIS	INSA - INSTITUTO NACIONAL DE SAÚDE DE RICARDO JORGE		1999	
Serviço de Pediatria							
34761	Investigação terapêutica	POPULATION PHARMACOKINETICS OF VANCOMYCIN IN NEONATES. DEVELOPMENT OF A PHARMACOESTATISTIC MODEL. POPULATION MODELLING USING A NON LINEAR MIXED EFFECT MODEL.	SERVIÇOS FARMACÊUTICOS; HOSPITAL DE LA SANTA CREU E SANT PAU (BARCELONA)	SERVIÇOS FARMACÊUTICOS; HOSPITAL SÃO FRANCISCO XAVIER		1999	2001
34762	Investigação Laboratorial	ESTUDO DA PREVALÊNCIA BACTERIANA NOS EXUDATOS NASO-FARINGEOS DE CRIANÇAS PORTUGUESAS	SERVIÇO DE PATOLOGIA CLÍNICA; HOSPITAL DÃO FRANCISCO XAVIER	UNIDADE DE RESISTÊNCIA ANTIBIÓTICOS; INSTITUTO NACIONAL DE SAÚDE		1997	2000
34763	Investigação terapêutica	TRANSMISSÃO VERTICAL DO VIH. PREVALÊNCIA NA ÁREA DO HOSPITAL. MODELO DE INTERVENÇÃO COMUNITÁRIA				1997	2001
34764	Investigação em procedimentos médico-cirúrgicos / Investigação terapêutica	ESTUDO DO TÓMUS EQUILÍBRIO E COORDENAÇÃO OCULO-MOTORA NO GRANDE PREMATURO - AVALIAÇÃO DE 60 DOENTES COM IDADES ENTRE 5 E 7 ANOS E PESO À NASCENÇA INFERIOR A 1500 GRAMAS	NEOPRAXIS; DEPARTAMENTO DE EDUCAÇÃO ESPECIAL E REABILITAÇÃO; FACULDADE DE MOTRICIDADE HUMANA; UNIVERSIDADE TÉCNICA DE LISBOA			1999	2001
Serviço de Urgência Central							
35321	Investigação Estatística	IMPLEMENTAÇÃO DE UM SISTEMA DE TRIAGEM DE DOENTES NA URGÊNCIA GERAL	FACULDADE DE CIÊNCIA E TECNOLOGIA; UNIVERSIDADE NOVA DE LISBOA			1997	2000
35322	Investigação Estatística	ESTUDO SOCIOLÓGICO DA POPULAÇÃO QUE ACEDE AO SERVIÇO DE URGÊNCIA GERAL	FACULDADE DE CIÊNCIAS SOCIAIS E HUMANAS; UNIVERSIDADE NOVA DE LISBOA			1999	2001
HOSPITAL DE SÃO JOÃO							
Departamento de Ginecologia/Obstetrícia							
30611	Investigação terapêutica	MALFORMAÇÕES CARDÍACAS CONOTRUNCIAIS: DIAGNÓSTICO PRÉNATAL MORFOLÓGICO E GENÉTICO				1999	2001
30612	Investigação terapêutica	CORAÇÃO FETAL: ESTUDO INTEGRADO DA SUA MATUREZA MORFOFUNCIONAL E SUA CORRELAÇÃO COM O HOSPEDEIRO AO LONGO DA GESTAÇÃO				1996	2000
30613	Investigação em procedimentos médico-cirúrgicos	TRAUMATISMO OBSTETRÍCIO NO PAVIMENTO PÉLVICO. IMPLICAÇÕES URINÁRIAS	UNIDADE DE NEUROFISIOLOGIA; SERVIÇO DE NEUROLOGIA E NEUROCIQUIRIA	SERVIÇO DE ANATOMIA PATOLÓGICA	SERVIÇO DE PSIQUIATRIA	1999	1999

Projectos de I&D desenvolvidos nas Entidades Hospitalares Portuguesas

Projecto ID	Natureza(s) I&D	Título do Projecto	Instituições Participantes(1)	Instituições Participantes(2)	Instituições Participantes(3)	Início	Fim
30614	Ensaio Clínicos / Outra	AVALIAÇÃO DO SISTEMA DE ANÁLISE AUTOMÁTICA DO CARDIOTOCOGRAMA DO SISPORTO: ESTUDO CLÍNICO, PROSPECTIVO E MULTICÊNTRICO	(5 HOSPITAIS NACIONAIS)	(10 HOSPITAIS ESTRANGEIROS)		1999	2001
Departamento de Pediatria							
30761	Investigação Laboratorial / Investigação Estatística	RESPOSTA IMUNITÁRIA À VACINAÇÃO NA CRIANÇA COM LEUCEMIA LINFOBLÁSTICA AGUDA	SERVIÇO DE IMUNOLOGIA; DEPARTAMENTO DE PEDIATRIA	INSTITUTO NACIONAL DE SAÚDE DR. RICARDO JORGE		1998	2000
Serviço de Anatomia Patológica							
32041	Outra	FRACÇÃO DE CÉLULAS NA FASE S DO CICLO CÉLULAS ADN PLOIDIA. EXPRESSÃO DA PROTEÍNA P53. INVESTIGAÇÃO SOBRE A SUA UTILIDADE CLÍNICA EM DOENTES COM CARCINOMA PULMONAR	SERVIÇO DE PNEUMOLOGIA	LABORATÓRIO DE CITOMETRIA; INSTITUTO DE PATOLOGIA E IMUNOLOGIA MOLECULAR; FACULDADE DE MEDICINA; UNIVERSIDADE DO PORTO (IPATIMUP)		1999	2001
32042	Outra	PREVALÊNCIA E CARACTERIZAÇÃO CLÍNICA DA DOENÇA CELÍACA SILENCIOSA EM PORTUGAL	DEPARTAMENTO DE PEDIATRIA; FACULDADE DE MEDICINA/HOSPITAL DE SÃO JOÃO	SERVIÇO DE HIGIENE E EPIDEMIOLOGIA; FACULDADE DE MEDICINA; UNIVERSIDADE DO PORTO	SERVIÇO DE GASTROENTEROLOGIA	1999	2000
32043	Outra	ESTUDO ANATOMO-CLÍNICO E DOS FACTORES DE PROGNÓSTICO DAS NEOPLASIAS ÓSSEAS FORMADORAS DE CARTILAGEM, COM PARTICULAR ÊNFASE PARA OS CONDROS - SARCOMAS E NEOPLASIAS BORDER-LINE	INSTITUTO DE PATOLOGIA E IMUNOLOGIA MOLECULAR; FACULDADE DE MEDICINA; UNIVERSIDADE DO PORTO (IPATIMUP)			1999	2001
32044	Outra	DISPLASIA GÁSTRICA - DIAGNÓSTICO MORFOLÓGICO E CARACTERIZAÇÃO FENOTÍPICA	SERVIÇOS DE ANATOMIA PATOLÓGICA (HOSPITAL DE SANTA MARIA; HOSPITAIS DA UNIVERSIDADE DE COIMBRA; HOSPITAL FERNANDO DA FONSECA; INSTITUTO PORTUGUÊS DE ONCOLOGIA DE LISBOA; NSTITUTO PORTUGUÊS DE ONCOLOGIA DO PORTO)			1999	2001
32045	Investigação Laboratorial	AVALIAÇÃO DA APLICABILIDADE DE NOVOS PRIMERS DE PCR NA DETERMINAÇÃO DA CLONALIDADE DE PROCESSOS LINFO-PROLIFERATIVOS	FACULDADE DE MEDICINA ; UNIVERSIDADE DO PORTO	INSTITUTO DE PATOLOGIA E IMUNOLOGIA MOLECULAR; FACULDADE DE MEDICINA; UNIVERSIDADE DO PORTO (IPATIMUP)		1999	2001
32046	Investigação Laboratorial	INFECÇÃO POR VÍRUS DO PAPILOMA NA PATOGÉNESE DE NEOPLASIAS EPITELIAIS DA CONJUNTIVA OCULAR	INSTITUTO DE PATOLOGIA E IMUNOLOGIA MOLECULAR; FACULDADE DE MEDICINA; UNIVERSIDADE DO PORTO (IPATIMUP)			1997	1999
32047	Outra	AVALIAÇÃO DA RELEVÂNCIA DAS CARACTERÍSTICAS MOLECULARES DAS ESTIRPES DE HELICOBACTER PYLORI PARA O DESENVOLVIMENTO DO CARCINOMA DO ESTÔMAGO	SERVIÇO DE GASTROENTEROLOGIA	FACULDADE DE MEDICINA DO PORTO	INSTITUTO DE PATOLOGIA E IMUNOLOGIA MOLECULAR; FACULDADE DE MEDICINA; UNIVERSIDADE DO PORTO (IPATIMUP)	1999	2001
32048	Investigação Laboratorial	DETECÇÃO DA AMPLIFICAÇÃO DO ONCOGENE N-MYC EM MATERIAL DE CITOLOGIA ASPIRATIVA DE NEUROBLASTOMAS	INSTITUTO DE PATOLOGIA E IMUNOLOGIA MOLECULAR; FACULDADE DE MEDICINA; UNIVERSIDADE DO PORTO	SERVIÇO DE CIRURGIA PEDIÁTRICA	SERVIÇO (DEPARTAMENTO) DE HEMATOLOGIA PEDIÁTRICA	1997	2000
Serviço de Cirurgia III							
32231	Investigação em procedimentos médico-cirúrgicos	FACTORES DE RECIDIVA DE BÓCIO	COMISSÃO DE FOMENTO DA INVESTIGAÇÃO EM CUIDADOS DE SAÚDE	FACULDADE DE MEDICINA; UNIVERSIDADE DO PORTO	INSTITUTO DE PATOLOGIA E IMUNOLOGIA MOLECULAR; UNIVERSIDADE DO PORTO (IPATIMUP)	1987	1999
Serviço de Cirurgia IV							
32251	Outra	ESTUDO DE MARCADORES TECIDULARES, SEROLÓGICOS E GENÉTICOS, NA TENTATIVA DE MELHORAR A AVALIAÇÃO DO RISCO DE DESENVOLVIMENTO NEOPLÁSICO EM DOENTES DISPÉPTICOS (Nº9/97 DA COMISSÃO DE FOMENTO DE INVESTIGAÇÃO EM CUIDADOS DA SAÚDE)	IPATIMUP (INSTITUTO DE PATOLOGIA E IMUNOLOGIA MOLECULAR; UNIVERSIDADE DO PORTO)			1998	1999
Serviço de Cirurgia Plástica e Reconstructiva							
32531	Investigação em procedimentos médico-cirúrgicos	PLANEAMENTO DO TRATAMENTO EM CIRURGIA ORTOGNÁTICA				1998	2001
32532	Investigação em procedimentos médico-cirúrgicos / Investigação Laboratorial	TÉCNICA DE OPTIMIZAÇÃO DE MULTIPLICAÇÃO DE FULÍCULOS PILOSOS 'IN VIVO E IN VITRO'	DEPARTAMENTO DE BIOLOGIA; UNIVERSIDADE DO MINHO	CIRURGIA EXPERIMENTAL; HOSPITAL SÃO JOÃO		1999	2001
32533	Investigação em procedimentos médico-cirúrgicos	ESTUDO DE VEÍCULOS PARA RH BMP-2 - AVALIAÇÃO 'IN VITRO'	FACULDADE DE MEDICINA; UNIVERSIDADE DO PORTO	FACULDADE DE MEDICINA DENTÁRIA; UNIVERSIDADE DO PORTO	FACULDADE DE FARMÁCIA; UNIVERSIDADE DO PORTO	1999	1999
Serviço de Dermatologia e Venereologia							
32661	Investigação em procedimentos médico-cirúrgicos	TELEDERMATOLOGIA "STORE-AND-FORWARD"	CENTRO DE SAÚDE DE FREIXO-DE-ESPADA-À-CINTA			1998	
32662	Investigação Laboratorial	PESQUISA DIRECTA DE VÍRUS HERPES SIMPLEX I E II EM ULCERAÇÕES GENITAIS	DEPARTAMENTO DE GINECOLOGIA / OBSTETRÍCIA	SERVIÇO DE DOENÇAS INFECCIOSAS	SERVIÇO DE MICROBIOLOGIA	1999	2000

Projectos de I&D desenvolvidos nas Entidades Hospitalares Portuguesas

Projecto ID	Natureza(s) I&D	Título do Projecto	Instituições Participantes(1)	Instituições Participantes(2)	Instituições Participantes(3)	Início	Fim
32663	Investigação Laboratorial	PREVALÊNCIA MASCULINA DE CHLAMYDIA TRACHOMATIS NUMA CONSULTA DE DOENÇAS DE TRANSMISSÃO SEXUAL	SERVIÇO DE MICROBIOLOGIA; HOSPITAL DE SÃO JOÃO	LABORATÓRIO DE MICROBIOLOGIA; FACULDADE DE MEDICINA DO PORTO		1998	2000
32664	Investigação Laboratorial	SENSIBILIDADE AO SÓDIO DA PRESSÃO ARTERIAL EM DOENTES COM PSORÍASE MEDICADOS COM CICLOSPORINA A. CORRELAÇÃO COM MEDIADORES NEURO-HUMORAIS	SERVIÇO DE NEFROLOGIA; HOSPITAL DE SÃO JOÃO	INSTITUTO DE FARMACOLOGIA E TERAPÉUTICA; FACULDADE DE MEDICINA DA UNIVERSIDADE DO PORTO		1998	2000
Serviço de Estomatologia/Cirurgia Maxilo-facial							
32811	Investigação em procedimentos médico-cirúrgicos	PLANEAMENTO DO TRATAMENTO DE FISSURADOS DO PALATO	SERVIÇO DE CIRURGIA PEDIÁTRICA	SERVIÇO DE FISIATRIA	GRUPO PORTUGUÊS DE TRATAMENTO DE FISSURADOS	1997	1999
Serviço de Imuno-Hemoterapia							
33431	Investigação Laboratorial	OS POLIMORFISMOS DOS RECEPTORES DAS PLAQUETAS COMO FACTORES DE RISCO NA DOENÇA CORONÁRIA	UNIDADE DE CARDIOLOGIA	DEPARTAMENTO DE GENÉTICA HUMANA; INSTITUTO NACIONAL DE SAÚDE DR. RICARDO JORGE		1998	1999
33432	Investigação Laboratorial	A HOMOCISTEINA COMO FACTOR DE RISCO DA DOENÇA CORONÁRIA AGUDA	UNIDADE DE CARDIOLOGIA			1999	1999
33433	Investigação Laboratorial	POLIMORFISMOS CCR2 E CXCR4 E A SUA RELAÇÃO COM A TRANSMISSÃO VERTICAL DO VIH-1	SERVIÇO DE DOENÇAS INFECCIOSAS			1999	1999
33434	Investigação Laboratorial	PROTECÇÃO GENÉTICA CONTRA O VIH - O PAPEL DO RECEPTOR CCR5	SERVIÇO DE DOENÇAS INFECCIOSAS			1999	1999
33435	Investigação Laboratorial	SUBTIPAGEM GENÉTICA DO VÍRUS DA IMUNODEFICIÊNCIA HUMANA USANDO UMA PROVA DE MOBILIDADE DE HETERODÍMEROS	SERVIÇO DE DOENÇAS INFECCIOSAS; HOSPITAL DE SÃO JOÃO	SERVIÇO DE DOENÇAS INFECCIOSAS; HOSPITAIS DA UNIVERSIDADE DE COIMBRA	SERVIÇO DE PATOLOGIA CLÍNICA, HOSPITAL CURRY CABRAL	1998	2000
33436	Investigação Laboratorial	DETERMINAÇÃO GENÉTICA DOS GRUPOS SANGUÍNEOS E DOS RECEPTORES DAS PLAQUETAS				1999	2000
33437	Investigação Laboratorial / Investigação terapêutica	TROMBOFILIA EM JOVENS - DOENÇA POLIGÉNICA	SERVIÇO DE CIRURGIA VASCULAR			1999	1999
Serviço de Medicina I							
33551	Outra	ESTUDO DA REDE DE CITOQUINAS EM TRÊS MODELOS DE RESPOSTA INFLAMATÓRIA SISTÊMICA	SERVIÇO DE IMUNOLOGIA	SERVIÇO DE BIOESTATÍSTICA E INFORMÁTICA MÉDICA; FACULDADE DE MEDICINA ; UNIVERSIDADE DO PORTO		1995	1999
Serviço de Microbiologia							
33751	Investigação Laboratorial	CHLAMYDIA TRACHOMATIS EM DOENTES COM D.S.T.	SERVIÇO DE DERMATOLOGIA			1999	1999
Serviço de Neurologia/Neurocirurgia							
33951	Outra	DEMÊNCIA A CORPOS DE LEWI VERSUS DEMÊNCIA DE ALZHEIMER				1998	2000
33952	Outra	AVALIAÇÃO DAS ALTERAÇÕES COGNITIVAS EM DOENTES PARKINSONICOS SEM DEMÊNCIA EM ESTÁDIOS 1 E 2				1998	2000
Serviço de Nefrologia							
34081	Ensaio Clínicos	A RANDOMIZED STUDY OF NOVEL ERYTHROPOIESES STIMULATING PROTEIN (NESP) AND RECOMBINANT HUMAN ERYTHROPOIETINE FOR TREATMENT OF ANAEMIA IN PRE-DIALYSIS CRF	LABORATÓRIO CENTRAL; HOSPITAL DE SÃO JOÃO	AGEM FARMACÉUTICA		1999	2000
34082	Investigação Laboratorial / Outra	SISTEMA DOPANINÉRGICO RENAL NO TRANSPLANTE RENAL E NA INSUFICIÊNCIA RENAL CRÓNICA - JNICT PECS / SAV / 90 / 95	INSTITUTO DE FARMACOLOGIA E TERAPÉUTICA; FACULDADE DE MEDICINA; UNIVERSIDADE DO PORTO	UNIDADE DE ENDOCRINOLOGIA	DEPARTAMENTO DE PEDIATRIA; FACULDADE DE MEDICINA; UNIVERSIDADE DO PORTO(HOSPITAL DE SÃO JOÃO)	1995	1999
34083	Investigação Laboratorial	GROWTH FACTORS AND ACCESSORY MOLECULES IN SITU ON HUMAN KIDNEY TRANSPLANTATION [PRAXIS P / SAV / 14020 /1998]	CENTRO DE HISTOCOMPATIBILIDADE DO NORTE	SERVIÇO DE IMUNOLOGIA		1999	2000
Serviço de Neonatologia							
34151	Investigação Estatística	GRUPO MBP (MUITO BAIXO PESO). REDE DE INVESTIGAÇÃO NACIONAL. REGISTO NACIONAL DOS RECÉM-NASCIDOS DE MUITO BAIXO PESO.	TODOS AS UNIDADES DE CUIDADOS INTENSIVOS NEONATAIS DO CONTINENTE			1999	2000
34152	Investigação Laboratorial / Investigação terapêutica	AVALIAÇÃO DA EFICÁCIA DA ERITROPOIETINA NOS RECÉM-NASCIDOS DE MUITO BAIXO PESO				1999	2000
34153	Investigação Laboratorial	COMPARAÇÃO ENTRE OS VALORES DE PACO2 E CO2 NO AR EXPIRADO EM RECÉM-NASCIDOS EM VENTILAÇÃO MECÂNICA				1999	2000
34154	Ensaio Clínicos	AVALIAÇÃO DA ASSOCIAÇÃO ENTRE COLONIZAÇÃO FÚNGICA E DOENÇA INVASIVA NO RECÉM-NASCIDO DE MUITO BAIXO PESO				1999	2000

Projectos de I&D desenvolvidos nas Entidades Hospitalares Portuguesas

Projecto ID	Natureza(s) I&D	Título do Projecto	Instituições Participantes(1)	Instituições Participantes(2)	Instituições Participantes(3)	Início	Fim
Serviço de Oftalmologia							
34371	Investigação em procedimentos médico-cirúrgicos	AVALIAÇÃO DO SISTEMA NERVOSO AUTÓNOMO POR PUPILOMETRIA				1997	1999
34372	Investigação Estatística / Investigação terapêutica	NEUROPATIA ÓPTICA INDUZIDA PELA AMIODARONA	SERVIÇO DE HIGIENE E EPIDEMIOLOGIA			1999	2001
34373	Ensaio Clínicos	MULTICENTER DOUBLE-BLIND PLACEBO CONTROLLED, PARALLEL GROUP PHASE III STUDY OF THE EFFECT OF ORAL CALCIUM DOBESILATE (2 J DAILY) ON THE PERMEABILITY OF THE BLOOD-RETINAL BARRIER IN EARLY DIABETIC RETINOPATHY	CLINIQUE OPHTALMOLOGIQUE UNIVERSITAIRE DE CRÉTEIL ; PARIS	II UNIV.; AUGENKLINIK; VIENA	CLÍNICA OFTALMOLÓGICA; HOSPITAIS DA UNIVERSIDADE DE COIMBRA (IBILI)	1999	1999
34374	Investigação em procedimentos médico-cirúrgicos	PAPEL DAS ANOMALIAS ELECTRORETINOGRÁFICAS NO ELECTRORETINOGRAMA 'PATTERN' E ELECTRORETINOGRAMA FLASH PRODUZIDO POR LED NO DIAGNÓSTICO PRECOCE DE GLAUCOMA				1999	2001
Unidade de Endocrinologia							
35571	Investigação Estatística	RASTREIO DE POLINEUROPATIA SIMÉTRICA DISTAL	SUB-REGIÃO DE SAÚDE DO PORTO	CENTRO DE SAÚDE DO CARVALHIDO	CENTRO DE SAÚDE DAS BARROCAS	1998	1999
35572	Investigação Estatística / Investigação em procedimentos médico-cirúrgicos / Investigação Laboratorial	ACROMEGALIA - PREVALÊNCIA E PATOGÉNESE DAS REPERCUSSÕES CARDIOVASCULARES DO EXCESSO DE SOMATROFINA	COMISSÃO DE FOMENTO DE INVESTIGAÇÃO EM CUIDADOS DE SAÚDE			1999	1999
35573	Ensaio Clínicos	EFEITO ORLISTAT NO PERFIL LÍPIDICO DE DOENTES OBESOS	ROCHE			1999	1999
35574	Outra	BARREIRAS NO TRATAMENTO DA OBESIDADE E DIABETES NÃO INSULINO-DEPENDENTE				1998	1999
Unidade de Gastroenterologia							
35581	Investigação Laboratorial / Investigação Estatística / Investigação terapêutica	ASPECTOS BIOLÓGICOS E TERAPÉUTICOS DA INFECÇÃO PELO VÍRUS DA HEPATITE C	ASSOCIAÇÃO UNIVERSITÁRIA PORTO-NAVARRA DE ESTUDOS HEPATOLÓGICOS (AUPNEH)	INSTITUTO DA PATOLOGIA E IMUNOLOGIA MOLECULAR; FACULDADE DE MEDICINA; UNIVERSIDADE DO PORTO (IPATIMUP)	LABORATÓRIO DE MEDICINA INTERNA; UNIVERSIDADE DE NAVARRA	1999	1999
35582	Investigação Laboratorial / Investigação Estatística	ASPECTOS DA CONTRIBUIÇÃO DO SISTEMA IMUNITÁRIO NA DOENÇA HEPÁTICA CRÓNICA: O PAPEL DAS CITOCINAS	ASSOCIAÇÃO UNIVERSITÁRIA PORTO-NAVARRA DE ESTUDOS HEPATOLÓGICOS (AUPNEH)	LABORATÓRIO DE IMUNOLOGIA; HOSPITAL DE SÃO JOÃO	LABORATÓRIO DE MICROBIOLOGIA; FACULDADE DE MEDICINA; UNIVERSIDADE DO PORTO	1994	2000
35583	Investigação Laboratorial	PAPEL DO SISTEMA MONOAMINERGICO E 5-HT NA DOENÇA INFLAMATÓRIA DO INTESTINO	INSTITUTO DE FARMACOLOGIA E TERAPÉUTICA; FACULDADE DE MEDICINA; UNIVERSIDADE DO PORTO			1999	2001
35584	Ensaio Clínicos	THE EFFECT HELICOBACTER PYLORI ERADICATION AND OF ASCORBIC ACID SUPPLEMENTATION ON THE RATE OF CHANGE OF PRECANCEROUS MUCOSAL LESIONS	INSTITUTO DE PATOLOGIA E IMUNOLOGIA MOLECULAR; FACULDADE DE MEDICINA; UNIVERSIDADE DO PORTO (IPATIMUP)	ASTRA PORTUGUESA		1994	2000
35585	Ensaio Clínicos	SAFETY, TOLERANCE AND EFFICACY OF TREATMENT WITH SUBCUTANEOUS RHV IL-10 (SCH 52000) IN SUBJECTS WITH STEROID-DEPENDENT CROHN'S DISEASE	SHERING-PLOUGH FARMA, LDA.			1998	2000
HOSPITAL EGAS MONIZ							
Serviço de Cardiologia							
32331	Investigação em procedimentos médico-cirúrgicos	DISTENSIBILIDADE ARTERIAL AVALIADA PELA VELOCIDADE DA ONDA DE PULSO EM NORMOTENSOS E HIPERTENSOS SEM E COM DISLIPIDEMIA E OU DIABETES	JORGE POLÓNIA E JOSÉ ALBERTO SILVA; HOSPITAL PEDRO HISPANO; MATOSINHOS			1999	
32332	Investigação em procedimentos médico-cirúrgicos	SERÁ QUE O SCORE DO DUKE TEM VANTAGEM NA AVALIAÇÃO DOS RESULTADOS DA PROVA DE ESFORÇO?				1999	2000
32333	Investigação em procedimentos médico-cirúrgicos	SEGUIMENTO A LONGO PRAZO (4 ANOS) DE DOENTES COM HIPERTENSÃO ARTERIAL NOCTURNA TRATADA. AVALIAÇÃO POR MAPA				1999	1999
32334	Investigação em procedimentos médico-cirúrgicos / Outra	PODERÁ A PRESSÃO DIFERENCIAL AMBULATÓRIA SER UM PREDITOR DE MORBILIDADE/MORTALIDADE CARDIOVASCULAR? SEGUIMENTO DURANTE 4 ANOS				1999	1999
32335	Investigação em procedimentos médico-cirúrgicos	SERÁ QUE A MONITORIZAÇÃO AMBULATÓRIA DA PRESSÃO ARTERIAL É FIÁVEL EM DOENTES COM FRIBILHAÇÃO AURICULAR				1999	2000
Serviço de Cirurgia Plástica							
32561	Investigação em procedimentos médico-cirúrgicos	COMPORTAMENTO CLÍNICO DOS HOMOENXERTOS DA CARTILAGEM NA CIRURGIA NASAL				1996	1999
Serviço de Doenças Infecciosas							

Projectos de I&D desenvolvidos nas Entidades Hospitalares Portuguesas

Projecto ID	Natureza(s) I&D	Título do Projecto	Instituições Participantes(1)	Instituições Participantes(2)	Instituições Participantes(3)	Início	Fim
32681	Ensaio Clínicos / Investigação terapêutica	CNAAB-3005 - A PHASE III RANDOMIZED DOUBLE-BLIND, MULTICENTER STUDY TO EVALUATE THE SAFETY AND EFFICACY OF 3TC/7DV/1592.U.89 AND 3TC/7DV/2DV IN HIV-1 INFECTED ANTIRETROVIRAL THERAPY NAIVE SUBJECTS	GLAXO-WELLCOME			1998	2000
32682	Investigação terapêutica	PROJECTO AI.424-007: EVALUATION OF THE SAFETY AND ANTIVIRAL EFFICACY OS A NOVEL HIV-1 PROTEASE INHIBITOR, BMS236632, ALONE AND IN COMBINATION WITH DUT AND DDI AS COMPARED TO A REFERENCE COMBINATION REGIMEN	BRISTOL- MYERS SQUIBB			1999	
Serviço de Gastroenterologia							
33181	Investigação em procedimentos médico-cirúrgicos	AVALIAÇÃO DA PRESENÇA DE LESÕES ESOFAGO-GASTRO-DUODUNAIS EM DOENTES VIH POSITIVOS ANTES E APÓS TERAPÉUTICA COM ANTIRETROVIRAIS				1999	
33182	Investigação terapêutica / Ensaio Clínicos	A MULTICENTRE, SINGLE-ARM, NON-RANDOMIZED TRIAL TO EVALUATE THE EFFICACY AND SAFETY OF LAMIVUDINE 100 MG ONCE A DAY IN PATIENTS WITH CHRONIC HEPATITIS B VIRUS INFECTION	GLAXO-WELLCOME	IMUNOLAB		1999	
33183	Ensaio Clínicos / Investigação terapêutica	A PHASE RANDOMIZED, MULTICENTER EFFICACY AND SAFETY COMPARING THE COMBINATION OF PEGYLATED-INTERFERON X2A AND RIBAVIRIN TO REBETRON TM IN THE TREATMENT OF PATIENTS WITH CHRONIC HCV INFECTION	ROCHE FARMACÉUTICA			1999	
Serviço de Medicina 2							
33591	Investigação Estatística	INVESTIGAÇÃO DIAGNÓSTICO DE CÓRIO-RETINITES E UVEÍTES	SERVIÇO DE OFTALMOLOGIA; HOSPITAL EGAS MONIZ			1999	1999
33592	Investigação Estatística	INFECÇÃO POR STAPHYLOCOCCUS-AUREUS METILILINO RESISTENTE: ESTUDO RETROSPECTIVO NO SERVIÇO SERVIÇO DE MEDICINA II DO HOSPITAL EGAS MONIZ	LABORATÓRIO DE MICROBIOLOGIA;HOSPITAL EGAS MONIZ	COMISSÃO DE CONTROLO DAS INFECÇÕES HOSPITALARES	DEPARTAMENTO DE BIOESTATÍSTICA; INSTITUTO DE HIGIENE E MEDICINA TROPICAL; UNIVERSIDADE NOVA DE LISBOA	1999	1999
Serviço de Neurocirurgia							
33991	Investigação em procedimentos médico-cirúrgicos	CIRURGIA DA EPILEPSIA	SERVIÇO DE NEUROLOGIA; HOSPITAL EGAS MONIZ	SERVIÇO DE NEUROLOGIA; HOSPITAL FERNANDO DA FONSECA	SERVIÇO DE NEUROLOGIA PEDIÁTRICA; HOSPITAL DONA ESTEFÂNIA	1999	1999
33992	Investigação em procedimentos médico-cirúrgicos	INSTRUMENTAÇÃO DA COLUNA VERTEBRAL				1999	1999
Serviço de Neurologia							
34131	Outra	GENERALIZED FREEZING IN HALLERVORDEN-SPATZ SYNDROME: CASE REPORT				1998	1999
34132	Investigação Laboratorial	IDENTIFICAÇÃO DO(S) GENE(S) NO SINDROME DE HALLERVORDEN-SPATZ	HAYFLICK S.J.; DEPARTMENT OF MOLECULAR AND MEDICAL GENETICS AND PEDIATRICS; OREGON HEALTH SCIENCES UNIVERSITY			1999	
34133	Investigação Estatística	RASTREIO DE ATAXIAS E PARAPLEGIAS HEREDITÁRIAS EM PORTUGAL	PAULA COUTINHO; HOSPITAL S.SEBASTIÃO; SANTA MARIA DA FEIRA	JOSÉ BARROS; HOSPITAL GERAL DE SANTO ANTÓNIO DO PORTO		1995	1999
34134	Investigação terapêutica	CLINICAL HETEROGENEITY OF AUTOSSOMAL RECESSIVE SPASTIC PARAPLEGIAS	PAULA COUTINHO; HOSPITAL S. SEBASTIÃO; SANTA MARIA DA FEIRA	JOSÉ BARROS, HOSPITAL GERAL DE SANTO ANTÓNIO DO PORTO		1999	
34135	Investigação Laboratorial	ESTUDO CLÍNICO-GENÉTICO DE UMA FAMÍLIA COM ENCEFALOMIOPATIA NEUROGRASTROINTESTINAL MITOCONDRIAL (MNGIE)	MICHIO HIRANO; COLUMBIA-PRESBYTERIAN MEDICAL CENTER; NEW YORK			1999	
34136	Ensaio Clínicos	ESTUDO CLÍNICO-FISIOLÓGICO DO FENÓMENO DE 'FREEZING'				1999	1999
34137	Investigação Estatística / Investigação Laboratorial	INTERNATIONAL STUDY ON CEREBRAL VEIN THROMBOSIS-ISCUT	CENTRO DE ESTUDOS EGAS MONIZ; FACULDADE DE MEDICINA; UNIVERSIDADE DE LISBOA			1998	1999
34138	Investigação Estatística	FAMILIAR PRESENCE DEMENTIA WITH OSTEOPETROSIS AND DIFFUSE NEUROFIBRILLARY TANGLES	SILVIA SOUSA; SERVIÇO DE MEDICINA ; HOSPITAL EGAS MONIZ			1999	
34139	Investigação Estatística	RAMSAY- HUNT SYNDROME AS A MANIFESTATION OF PROGRESSIVE MULTIFOCAL LEUCOENCEPHALOPATHY IN AN AIDS PATIENT				1999	
341310	Investigação terapêutica	MICROANGIOPATHY OF THE RETINA, INNER EAR AND BRAIN (SUSAC'S SYNDROME): THERAPEUTIC EXPERIENCE WITH NIMODIPINE PLUS ASPIRIN IN TWO CASES				1999	
341311	Investigação terapêutica	ECO-DOPPLER CERVICAL NA AVALIAÇÃO DO ACIDENTE ISQUÉMICO TRANSITÓRIO: EXPERIÊNCIA DE UM ANO NUMA CONSULTA EXTERNA DE NEUROLOGIA				1999	1999

Projectos de I&D desenvolvidos nas Entidades Hospitalares Portuguesas

Projecto ID	Natureza(s) I&D	Título do Projecto	Instituições Participantes(1)	Instituições Participantes(2)	Instituições Participantes(3)	Início	Fim
341312	Investigação terapêutica	X-LINKED ADRENOLEUKODYSTROPHY (X-ALD): THE TWELVE PORTUGUESE PATIENTS WITH ADRENOMYELONEUROPATHY				1999	
341313	Investigação terapêutica	MANIA AND HEMICHOREA ASSOCIATED WITH LEFT VENTRAL THALAMIC AND SUBTHALAMIC INFARCT				1999	
341314	Investigação terapêutica	RECURRENT ASEPTIC MENINGITIS ASSOCIATED WITH COMBINED SUBTOTAL DEFICIENCY OF C6 AND C7				1999	
341315	Investigação Laboratorial / Outra	NEUROPTOLOGIA DA INFECÇÃO POR VIH-2	INSTITUTT FUR NEUROLOGIE; WIEN; ÁUSTRIA			1999	1999
341316	Investigação Laboratorial / Outra	NEUROPTOLOGIA DA INFECÇÃO HUMANA POR PRIÕES	LABORATÓRIO DE NEUROPTOLOGIA; HOSPITAL DE SANTA MARIA			1999	
341317	Investigação Laboratorial / Outra	PATOLOGIA DA MUCOSA OLFACTIVA EM HUMANOS				1999	
Serviço de Ortopedia e Traumatologia							
34451	Investigação em procedimentos médico-cirúrgicos	AVALIAÇÃO CRÍTICA - PERDAS DE CORRECÇÃO NA INSTRUMENTAÇÃO SEGMENTAR EM ESCOLIOSE IDIOPÁTICA	FACULDADE DE CIÊNCIAS MÉDICAS, UNIVERSIDADE NOVA DE LISBOA			1999	2000
34452	Investigação em procedimentos médico-cirúrgicos	AVALIAÇÃO TOMODENSITOMÉTRICA DA DENSIDADE MINERAL ÓSSEA VERTEBRAL SUPRAJACENTE A DIVERSOS TIPOS DE ARTRODESE LOMBAR	FACULDADE DE MOTRICIDADE HUMANA; UNIVERSIDADE TÉCNICA DE LISBOA			1999	2000
Serviço de Patologia Clínica							
34651	Investigação Laboratorial	CORRELAÇÃO DA ACTIVAÇÃO CELULAR NA INFECÇÃO PELO VIH COM A EXPRESSÃO DE CD38 EM LINFOCITOS T E MONOCITOS	SERVIÇO DE DOENÇAS INFECCIOSAS E MEDICINA TROPICAL; HOSPITAL EGAS MONIZ			1999	2001
34652	Investigação Laboratorial	QUANTIFICATION OF HLA-A2-PP65 [NLU] TETRAMER-BINDING LYMPHOCYTES	UK NEQAS;REINO UNIDO + UNIVERSITY COLLEGE OF LONDON; REINO UNIDO	DANIEL DEN HOED CANCER CENTER; ROTERDÃO; HOLANDA	REGENSBURG UNIVERSITY; ALEMANHA	1999	
Serviço de Pneumologia							
34801	Ensaio Clínicos	COPD - CHRONIC OBSTRUCTIVE PULMONARY DISEASE	ASTRA ZENECA			1999	
34802	Investigação terapêutica	EFEITOS DE MOBILIZAÇÃO PASSIVA COSTOTRANSVERSÁRIA AO NÍVEL DO BRONCOSPASMO E DA DIAPNEIA EM UTENTES À PROVA DE METACOLINA	ESCOLA SUPERIOR DE SAÚDE DE ALCOIÃO			1999	1999
34803	Ensaio Clínicos	OPTIMA - OXIS AND PULMICORT TURBOHALER IN MANAGEMENT OF ASTHMA	ASTRA ZENECA			1998	1999
Serviço de Reumatologia							
35241	Outra	CONTRAÇÃO ISOCINÉTICA DO JOELHO EM MULHERES COM GONARTROSE	SERVIÇO DE RADIOLOGIA; HOSPITAL EGAS MONIZ	FACULDADE DE MOTRICIDADE HUMANA; UNIVERSIDADE TÉCNICA DE LISBOA		1998	2000
35242	Investigação Estatística	SINDROME HIPERMOBILIDADE ARTICULAR	SAÚDE ESCOLAR; CENTRO DE SAÚDE DE ALCÂNTARA; SUB-REGIÃO DE SAÚDE DE LISBOA			1999	2001
35243	Investigação Estatística	AVALIAÇÃO DA DENSIDADE MINERAL ÓSSEA DA CRIANÇA E ADOLESCENTES POR ULTRASSONOGRAFIA DO CALCANEÓ	SAÚDE ESCOLAR; CENTRO DE SAÚDE DE ALCÂNTARA; SUB-REGIÃO DE SAÚDE DE LISBOA			1999	2001
Serviço de Urologia							
35371	Ensaio Clínicos	DUTASTERIDE NO TRATAMENTO DA HBD	GLAXO-WELCOME			1999	1999
35372	Ensaio Clínicos	TOLTERODINA NA INCONTINÊNCIA URINÁRIA	PHARMACIA UPJOHN	INSTITUTO DE UROLOGIA	HOSPITAL GARCIA DE ORTA	1998	1999
35373	Ensaio Clínicos	COMPARATIVE STUDY OF EFFICACY AND SAFETY OF SLES 320 MG ONCE A DAY WITH TANSULOSIN SR 0.4 ONCE A DAY PHASE III (PROTOCOL P004897 GP 301)	INSTITUT DE RECHERCHE PIERRE FABRE	EUROTIALS	INSTITUT PASTEUR DE LILLE	1999	2000
HOSPITAL GARCIA DE ORTA							
Serviço de Obstetria/Ginecologia							
35761	Ensaio Clínicos / Investigação terapêutica / Investigação Laboratorial	ACÇÃO DA MEPERIDINA EM GEL INTRAVAGINAL SOBRE A MATURAÇÃO CERVICAL E PROGRESSÃO DO TRABALHO DE PARTO	LABORATÓRIO DE ESTUDOS FARMACÉUTICOS (LEF)			1999	2002
35762	Ensaio Clínicos / Investigação terapêutica	ORACLE (OVERVIEWROLE ANTIBIOTIC (CURTALINY?) LABOR EARLY DELIVERY)	(ESTUDO MULTICÊNTRICO INTERNACIONAL- LEICESTER - CENTRO COORDENADOR)			1995	2000
35763	Ensaio Clínicos / Investigação terapêutica / Investigação Laboratorial	ESTUDO DAS ALTERAÇÕES BIOQUÍMICAS A NÍVEL CERVICAL INDUZIDAS PELAS PROSTAGLANDINAS E2 (DINOPROSTONE) NA INDUÇÃO DO PARTO	LABORATÓRIO DE GENÉTICA; HOSPITAL DE SANTA MARIA			1997	2000
35764	Ensaio Clínicos / Investigação terapêutica / Investigação Laboratorial	ESTUDO DAS ACTIVIDADES BIOQUÍMICAS A NÍVEL CERVICAL INDUZIDAS PROSTAGLANDINAS E1 (MISOPROSTOL) NA INDUÇÃO DO PARTO				1999	2001

Projectos de I&D desenvolvidos nas Entidades Hospitalares Portuguesas

Projecto ID	Natureza(s) I&D	Título do Projecto	Instituições Participantes(1)	Instituições Participantes(2)	Instituições Participantes(3)	Início	Fim
Serviço de Neuroradiologia							
35771	Outra	ESTUDO PARA AS CAUSAS DE PARALISIA CEREBRAL	CENTRO DE PARALISIA CEREBRAL CALOUSTE GULBENKIAN			1999	2001
Serviço de Neurologia							
35781	Investigação em procedimentos médico-cirúrgicos	PROJECTO ESPIRAL - ÁREA DE ACIDENTES VASCULARES CEREBRAIS (AVC)	ADMINISTRAÇÃO DE SAÚDE DE LISBOA E VALE DO TEJO			1998	1999
35782	Investigação terapêutica	TERAPÉUTICA COM IMUNOGLOBULINA I.V. NA ESCLEROSE MÚLTIPLA COM INÍCIO RECENTE				1998	1999
35783	Ensaio Clínicos	T.A.C.I.P. STUDY - TRIFLUSAL ASPIRIN CERBRAL INFARCTION PREVENTION	TECNIFAR (URIACH)			1995	2000
35784	Ensaio Clínicos	AN OPEN LABEL, MULTICENTER CLINICAL TRIAL EVALUATING THE SAFETY AND CLINICAL EFFECTIVENESS OF DONEPEZIL HYDROCHLORIDE (E2020) IN SUBJECTS WITH ALZHEIMER DISEASE	LABORATÓRIO PFIZER			1998	1999
35785	Ensaio Clínicos	ADMINISTRAÇÃO DE TIAGABINA A DOENTES COM EPILEPSIA REFRACTÁRIA	NOVO.NORDISK			1999	1999
35786	Investigação em procedimentos médico-cirúrgicos	criação de uma bactéria para a avaliação neuropsicológica de doentes com epilepsia do lobo temporal				1999	
35787	Investigação terapêutica	AValiação dos efeitos cognitivos secundários à administração de topiramato em doentes com epilepsia	VÁRIOS HOSPITAIS (HOSPITAIS DA UNIVERSIDADE DE COIMBRA; HOSPITAL DE SANTO ANTÓNIO; HOSPITAL DE S.JOÃO; HOSPITAL EGAS MONIZ; CENTRO HOSPITAL DE COIMBRA; HOSPITAL DE SANTA MARIA; HOSPITAL SANTO ANTÓNIO DOS CAPUCHOS)	FACULDADE DE MOTRICIDADE HUMANA	JANSSEN CILAG PH.	1999	
35788	Investigação Laboratorial	COMPARAÇÃO DO RITMO ALFA NO ADULTO NORMAL E RITMO ALFA NO COMA - ANÁLISE VISUAL VERSUS ANÁLISE ESPECTRAL	DEPARTAMENTO DE FISIOLÓGIA; FACULDADE DE CIÊNCIAS MÉDICAS DE LISBOA			1998	2000
35789	Investigação Estatística / Investigação Laboratorial	ANÁLISE DIPOLAR NA EPILEPSIA DE PONTOS CENTRO-TEMPORAIS - LOCALIZAÇÃO DE ACTIVIDADE PAROXÍSTICA FOCAL	INSTITUTO DE BIOLOGIA E ENGENHARIA BIOMÉDICA; FACULDADE DE CIÊNCIAS DE LISBOA	CONSULTA DE NEUROPEDIATRIA	SERVIÇO DE NEURORADIOLOGIA	1998	2001
357810	Investigação em procedimentos médico-cirúrgicos	AValiação prospectiva da evolução dos doentes com HSA secundária a ruptura de aneurisma intracraniano	SERVIÇO DE NEUROCIRURGIA			1999	1999
357811	Investigação Estatística / Investigação terapêutica / Investigação em procedimentos médico-cirúrgicos	INTERNACIONAL STUDY ON CEREBRAL VEIN AND DURAL SINUS THROMBOSIS	PRAXIS	ESTUDO MULTICÊNTRICO INTERNACIONAL	SERVIÇO DE NEUROLOGIA; HOSPITAL DE SANTA MARIA	1998	
357812	Investigação em procedimentos médico-cirúrgicos / Outra	A GABAPENTINA NO TRATAMENTO DA DOR NEUROPÁTICA: ESTUDO RETROSPECTIVO MULTICÊNTRICO HOSPITALAR	UNIDADE DA DOR	CONSULTA DE DOR; INSTITUTO PORTUGUÊS DE ONCOLOGIA	CONSULTA DA DOR; HOSPITAL SANTO ANTÓNIO DOS CAPUCHOS	1999	2000
Serviço de Neurocirurgia							
35791	Investigação Laboratorial	ESPECTROSCOPIA DOS TUMORES DO SISTEMA NERVOSO CENTRAL	SERVIÇO DE NEURORADIOLOGIA	DEPARTAMENTO DE FÍSICA; UNIVERSIDADE NOVA DE LISBOA		1999	1999
35792	Investigação em procedimentos médico-cirúrgicos	TRATAMENTO DOS ANEURISMAS GIGANTES DA CIRCULAÇÃO CEREBRAL COM UTILIZAÇÃO DE PARAGEM CARDIO-CIRCULATÓRIA E HIPOTERMIA PROFUNDA	SERVIÇO DE CIRURGIA CARDIOTORÁCICA; HOSPITAL DE SANTA MARTA			1999	
35793	Investigação Laboratorial	INERVAÇÃO NEUROPEPTIDÉRGICA DA ÁRVORE VASCULAR CEREBRAL	INSTITUTO GULBENKIAN DE CIÊNCIA			1999	1999
35794	Investigação terapêutica	CINEFLUXO NO ESTUDO DA MIDROCEFALIA. IMPLICAÇÕES TERAPÉUTICAS.	SERVIÇO DE NEURORADIOLOGIA	RESSONÂNCIA MAGNÉTICA DE CASELAS		1999	1999
Serviço de Medicina Nuclear							
35801	Investigação Laboratorial	EFEITO DA UTILIZAÇÃO DE 99MTC EM VEZ DE 131I, NO CÁLCULO DE ACTIVIDADES TERAPÉUTICAS DE IODO-131, A ADMINISTRAR A DOENTES COM HIPERTIROIDISMO	INSTITUTO DE BIOFÍSICA E ENGENHARIA BIOMÉDICA; FACULDADE DE CIÊNCIAS; UNIVERSIDADE DE LISBOA			1999	
Serviço de Medicina I e II							
35811	Investigação Laboratorial / Outra	ESTUDO DE DOENÇAS PROVOCADAS POR RICKETSIAS - FEBRE ESCAROMODULAR	CENTRO DE ESTUDOS DE VECTORES DOENÇAS INFECCIOSAS; INSTITUTO NACIONAL DE SAÚDE DOUTOR RICARDO JORGE	FUNDAÇÃO LUSO-AMERICANA PARA O DESENVOLVIMENTO	CENTER DISEASE CONTROL; ATLANTA; USA	1997	2001
35812	Investigação terapêutica / Investigação Estatística / Investigação Laboratorial	IATROGENIAS FARMACOLÓGICAS				1999	2000

Projectos de I&D desenvolvidos nas Entidades Hospitalares Portuguesas

Projecto ID	Natureza(s) I&D	Título do Projecto	Instituições Participantes(1)	Instituições Participantes(2)	Instituições Participantes(3)	Início	Fim
35813	Investigação em procedimentos médico-cirúrgicos / Investigação Estatística / Investigação terapêutica / Outra	EMBOLIA PULMONAR AGUDA - ESTUDO PROSPECTIVO DE INCIDÊNCIA HOSPITALAR E ORIENTAÇÃO DIAGNÓSTICA E TERAPÊUTICA	BOEHRINGER INGELHEIM			1998	2002
Serviço de Ortopedia/Traumatologia							
35821	Investigação em procedimentos médico-cirúrgicos	PROTOCOLO DE DESPISTE DE DOENÇA ISQUÉMICA DA ANCA EM CRESCIMENTO E PREVENÇÃO DA DOENÇA DE LEGG-CALVE-PERTHES				1993	2001
Serviço de Gastroenterologia							
35841	Investigação terapêutica / Investigação Laboratorial	LINFÓCITOS INTRA-HEPÁTICOS NA HEPATITE C CRÓNICA	SERVIÇO DE ANATOMIA PATOLÓGICA			1997	1999
35842	Outra	BACM- BASE DE APOIO A CONSULTA DE HEPATOLOGIA	NÚCLEO DE GASTROENTEROLOGIA DOS HOSPITAIS DISTRITAIS	ROCHE FARMACÊUTICA QUÍMICA LDA.		1997	1999
35843	Investigação Estatística / Outra	QUALIDADE DE VIDA E QUALIDADE DE CUIDADOS DE SAÚDE EM DOENTES COM DOENÇA INFLAMATÓRIA INTESTINAL	SERVIÇO DE MEDICINA II; HOSPITAL DE SANTA MARIA	SERVIÇO DE GASTROENTEROLOGIA, HOSPITAL DE S.JOÃO; GRUPO EC-IBD INTEGRADO NUM ESTUDO MULTICÊNTRICO INTERNACIONAL		1997	1999
Serviço de Infecto-Contagiosas							
35851	Investigação em procedimentos médico-cirúrgicos	GRANULOMATOSE SISTÉMICA				1999	1999
35852	Investigação em procedimentos médico-cirúrgicos	ESPONDILODISCITE EM TOXIDEPENDENTE. UMA ETIOLOGIA INCOMUM				1999	1999
35853	Investigação em procedimentos médico-cirúrgicos	DOIS ANOS DE HAART NOS HOSPITAIS DISTRITAIS. EXPERIÊNCIA DOS HOSPITAIS DA ZONA NORTE, CENTRO E SUL.				1999	1999
35854	Investigação em procedimentos médico-cirúrgicos	INFECÇÃO POR SALMONELLA TYHIMURIUM EM DOENTE DIABÉTICO				1999	1999
35855	Investigação em procedimentos médico-cirúrgicos	EPIDEMIOLOGICAL, CLINICAL AND IMMUNOLOGICAL ANALYSIS OF 42 HIV2 INFECTED PATIENTS				1999	1999
35856	Investigação em procedimentos médico-cirúrgicos	AN EPIDEMIOLOGICAL, IMMUNOLOGICAL AND CLINICAL ANALYSIS OF 263 HIV POSITIVE SUBJECTS SEEKING MEDICAL SUPPORT FOR THE FIRST TIME				1999	1999
35857	Investigação em procedimentos médico-cirúrgicos	RESISTANT TUBERCULOSIS AMONG HIV PATIENTS				1999	1999
35871	Investigação Laboratorial	O PAPEL DOS ANTICORPOS ANTICÉLULA ENDOTELIAL NA DISFUNÇÃO CRÓNICA DO ENXERTO RENAL	UNIDADE DE TRANSPLANTE; HOSPITAL CURRY CABRAL	LABORATÓRIO DE GENÉTICA; INSTITUTO DE MEDICINA E HIGIENE TROPICAL		1998	2000
35872	Investigação em procedimentos médico-cirúrgicos / Outra	HEMODIÁLISE VERSUS DIÁLISE PERITONEAL: UMA ANÁLISE ECONÓMICA	FACULDADE DE MEDICINA DE LISBOA			1998	2000
Serviço de Cirurgia							
35901	Investigação em procedimentos médico-cirúrgicos	MAPEAMENTO LINFÁTICO E PESQUISA DO GLÂNGLIO SENTINELA NO MELANOMA MALIGNO	SERVIÇO DE ANATOMIA PATOLÓGICA	SERVIÇO DE MEDICINA NUCLEAR	SERVIÇO DE DERMATOLOGIA	1999	2000
35902	Investigação em procedimentos médico-cirúrgicos	MAPEAMENTO LINFÁTICO AXILAR E PESQUISA DO GLÂNGLIO SENTINELA EM DOENTES COM TUMORES MALIGNOS NA MAMA	SERVIÇO DE MEDICINA NUCLEAR	SERVIÇO DE ANATOMIA PATOLÓGICA		1999	2000
35903	Ensaio Clínicos / Investigação terapêutica	CÂNCRO COLO-RECTAL FAMILIAR. IDENTIFICAÇÃO E ORIENTAÇÃO TERAPÊUTICA	SERVIÇO DE ANATOMIA PATOLÓGICA	SERVIÇO DE GASTROENTEROLOGIA	INSTITUTO NACIONAL DE SAÚDE DR. RICARDO JORGE	1994	1999
35904	Investigação em procedimentos médico-cirúrgicos	AUTOPSIA CLÍNICA COMO ELEMENTO DE AUDITORIA EM CIRURGIA	SERVIÇO DE ANATOMIA PATOLÓGICA			1999	2000
Serviço de Medicina Física e Reabilitação							
35911	Investigação terapêutica / Investigação em procedimentos médico-cirúrgicos	ESPIRAL- GRUPO AVC	SERVIÇOS DE MEDICINA (HOSPITAL GARCIA DE ORTA; HOSPITAL SÃO FRANCISCO XAVIER; HOSPITAL REYNALDO SANTOS; HOSPITAL SANTO ANTÓNIO DOS CAPUCHOS)	SERVIÇOS DE NEUROLOGIA (HOSPITAL GARCIA DE ORTA; HOSPITAL SÃO FRANCISCO XAVIER; HOSPITAL REYNALDO SANTOS; HOSPITAL SANTO ANTÓNIO DOS CAPUCHOS)	SERVIÇOS SOCIAIS (HOSPITAL GARCIA DE ORTA; HOSPITAL SÃO FRANCISCO XAVIER; HOSPITAL REYNALDO SANTOS; HOSPITAL SANTO ANTÓNIO DOS CAPUCHOS)	1998	2000
35912	Investigação Estatística	FRACTURAS PROXIMAIS DO FÉMUR NO IDOSO - MORBILIDADE E MORTALIDADE ATÉ 4 ANOS APÓS A FACTURA				1994	2001
35913	Outra	A AVALIAÇÃO DOS INTERNOS DE MEDICINA FÍSICA E DE REABILITAÇÃO TAL COMO É PERCEBIDA PELOS PROFISSIONAIS NELA INTERVENIENTES	FACULDADE DE MEDICINA; UNIVERSIDADE DE LISBOA			1999	2000
Serviço de Oftalmologia							

Projectos de I&D desenvolvidos nas Entidades Hospitalares Portuguesas

Projecto ID	Natureza(s) I&D	Título do Projecto	Instituições Participantes(1)	Instituições Participantes(2)	Instituições Participantes(3)	Início	Fim
35931	Investigação em procedimentos médico-cirúrgicos / Investigação terapêutica	RETINOPATIA DA PREMATURIDADE - ANÁLISE DA PREVALÊNCIA E EXPERIÊNCIA NO RASTREIO DO HOSPITAL GARCIA DE ORTA	SERVIÇO DE PEDIATRIA			1998	1999
35932	Investigação Laboratorial / Ensaios Clínicos	PERITAGEM SOBRE O PROJECTO DE INVESTIGAÇÃO SOLICITADO PELA AGÊNCIA DE INOVAÇÃO S.A. (ADI)	AGÊNCIA DE INOVAÇÃO S.A.			1999	1999
35933	Investigação em procedimentos médico-cirúrgicos / Investigação Laboratorial	ANÁLISE DA ETIOLOGIA E PREVALÊNCIA DAS (PALAVRA ILEGÍVEL) DE CÔRNEA NA URGÊNCIA DO HOSPITAL GARCIA DE ORTA (OFTALMOLOGIA)	SERVIÇO DE PATOLOGIA CLÍNICA			1999	1999
35934	Investigação Estatística / Investigação em procedimentos médico-cirúrgicos	ANÁLISE DE PATOLOGIA DA URGÊNCIA DE OFTALMOLOGIA DO HOSPITAL GARCIA DE ORTA				1999	1999
Serviço de Cardiologia							
35961	Investigação em procedimentos médico-cirúrgicos	CARDIOLOGIA DE INTERVENÇÃO NA TERAPÊUTICA DA CARDIOPATIA ISQUÉMICA				1990	1999
35962	Outra	MODELAÇÃO FÍSICA DO VENTRÍCULO ESQUERDO	ADETTI - ISCTE			1990	2000
35963	Investigação em procedimentos médico-cirúrgicos	ATEROSCLOROSE AÓRTICA AVALIADA POR ECOCARDIOLOGIA TRANSEOFÍSICA				1999	1999
35963	Investigação Laboratorial	ATEROSCLOROSE AÓRTICA AVALIADA POR ECOCARDIOLOGIA TRANSEOFÍSICA				1999	1999
35964	Investigação em procedimentos médico-cirúrgicos	PROVAS DE ESFORÇO CARDIORESPIRATÓRIA NA OPTIMIZAÇÃO DA PROGRAMAÇÃO EM 'PACING'				1999	1999
35965	Investigação em procedimentos médico-cirúrgicos	AVALIAÇÃO DA GRAVIDADE DA ESTENOSE AÓRTICA POR ECOCARDIOGRAFIA E HEMODINÂMICA				1999	1999
35966	Investigação terapêutica	PROGRAMAÇÃO EM PACING				1999	1999
35967	Investigação em procedimentos médico-cirúrgicos	ECOCARDIOGRAFIA DE ESFORÇO NA AVALIAÇÃO DA FUNÇÃO CARDÍACA				1999	1999
Serviço de Dermatologia							
35971	Ensaios Clínicos	EFFICACITÉ ET TOLÉRANCE DE L'IDOXURIDINE GEL 10% VERSUS ACYCLOVIR CRÈME 5% DANS L'HERPÈS LABIAL RÉCURRENT	LABORATÓRIOS PIERRE FABRE			1998	1999
Serviço de Anatomia Patológica							
35981	Investigação Laboratorial	SEM TÍTULO	SERVIÇO DE CIRURGIA	INSTITUTO NACIONAL DE SAÚDE DR. RICARDO JORGE	INSTITUTO PORTUGUÊS DE ONCOLOGIA DO PORTO	1999	1999
Serviço de Patologia Clínica							
36011	Investigação Laboratorial	INTERESSE DO ESTUDO DE AVIDEZ DAS IMUNOGLOBULINAS ESPECÍFICAS DA CLASSE IG G, NO DIAGNÓSTICO DA TOXOPLASMOSE EM MULHERES GRÁVIDAS	SERVIÇO DE OBSTETRICIA			1999	1999
Serviço de Pneumologia							
36041	Ensaios Clínicos	PROTOCOLO SFCB 3023 - A MULTICENTRE, RANDOMIZED, DOUBLE-BLIND, DOUBLE-DUMMY, PARALLEL-GROUP, THREE-MONTH COMPARISON OF SALMETEROL/FLUTICASONÉ (PROPIONATE) COMBINATION PRODUCT (2'25/250M STRENGTH) BD VIA THE PRESSURISED METERED DOSE INHALER WITH SALMETEROL	GLAXOWELLCOME			1997	1999
36042	Ensaios Clínicos	PROTOCOLO SD-037-0345-OPTIMA-OXIS AND PULMICORT TURBOHALER IN THE MANAGEMENT OF ASMA	ASTRA PORTUGUESA			1998	1999
Unidade de Cuidados Intensivos							
36061	Investigação Laboratorial	AVALIAÇÃO DO PAPEL DA PROTEÍNA C-REACTIVA NO DIAGNÓSTICO E MONITORIZAÇÃO DA SEPSIS				1995	1999
36062	Investigação em procedimentos médico-cirúrgicos	AVALIAÇÃO DA INFECÇÃO NOSACOMIAL ASSOCIADA AOS CATÉTERES	LABORATÓRIO CENTRAL - BACTEREOLOGIA			1996	1999
Serviço de Oncologia Médica							
36071	Investigação em procedimentos médico-cirúrgicos	REVISÃO RETROSPECTIVA DE 81 DOENTES COM CARCINOMA DO RECTO TRATADOS COM CIRURGIA SEGUIDA DE QUÍMIOQUIMIOTERAPIA ADJUVANTE	SERVIÇO DE CIRURGIA	SERVIÇO DE ANATOMIA PATOLÓGICA	SERVIÇO DE IMAGIOLOGIA	1999	1999

Projectos de I&D desenvolvidos nas Entidades Hospitalares Portuguesas

Projecto ID	Natureza(s) I&D	Título do Projecto	Instituições Participantes(1)	Instituições Participantes(2)	Instituições Participantes(3)	Início	Fim
Serviço de Anestesiologia							
36081	Investigação Estatística	PUNÇÃO DE DURA EM ANALGESIA DO TRABALHO DE PARTO				1998	1999
36082	Ensaio Clínicos / Investigação terapêutica	ESTIMULAÇÃO ELÉCTRICA NERVOSA TRANSCUTÂNEA (TENS) VERSUS INTERFERENCIAL (IFT): EFECTIVIDADE ANALGÉSICA E ANTIEMÉTICA EM DOENTES ONCOLÓGICOS APRESENTANDO EMESE RETARDADA	UNIVERSIDADE DE ULSTER; IRLANDA DO NORTE			1999	1999
36083	Investigação em procedimentos médico-cirúrgicos	ESTUDO CLÍNICO SOBRE A INCIDÊNCIA DE INFECÇÕES EM CATÉTERES EPIDURAIS CAUDAIS PARA ANESTESIA COMBINADA (EPIDURAL/GERAL) EM CIRURGIA PEDIÁTRICA				1996	2000
36084	Ensaio Clínicos	ESTUDO CLÍNICO MULTICÊNTRICO, RANDOMIZADO, DUPLAMENTE CEGO, PARA COMPARAR A EFICÁCIA ANALGÉSICA E SEGURANÇA DE TRAMADOL EV E MORFINA EV NO TRATAMENTO DA DOR PÓS-OPERATÓRIA EM CRIANÇAS	EURO-LABORT, SA. - GRÜNENTHAL			1999	2001
36085	Investigação Estatística	BLOQUEIO SEQUENCIAL EM OBSTÉTRICIA -EXPERIÊNCIA DE 3 ANOS				1998	1999
36086	Investigação terapêutica	ESTUDO COMPARATIVO DA EFICÁCIA E SEGURANÇA DA ANALGESIA INTRA ARTICULAR COM MORFINA VERSUS PROPACÉTAMOL POR VIA ENDO-VENOSA PARA ANALGESIA PÓS-ARTROCÓPIA DO JOELHO				1998	2001
HOSPITAL GERAL - CENTRO HOSPITALAR DE COIMBRA							
Serviço de Cirurgia I							
32151	Investigação Laboratorial / Investigação em procedimentos médico-cirúrgicos	ESTUDO DE CIRCULAÇÃO HEPATO-PORTAL PELO MÉTODO DE EQUILÍBRIO, EM DOENTES (...)	SERVIÇO DE GASTROENTEROLOGIA; CENTRO HOSPITALAR DE COIMBRA	INSTITUTO DE FISILOGIA; FACULDADE DE MEDICINA; UNIVERSIDADE DE COIMBRA	INSTITUTO BIOMÉDICO DE INVESTIGAÇÃO DA LUZ E DA IMAGEM; FACULDADE DE MEDICINA; UNIVERSIDADE DE COIMBRA	1999	
Serviço de Cardiologia							
32581	Ensaio Clínicos / Investigação terapêutica	CARDIAC INSUFICIENCY BIOPROLOL STUDY - II	MERCK POTUGUESA			1996	
32582	Ensaio Clínicos	ASSESSMENT OF THE SATELY AND EFICACY OF A NEW THNOMBOLYTIC AGENT - TNK - TRA (ASSENT II)	BOEHRINGER			1998	1999
Serviço de Estomatologia							
32881	Investigação em procedimentos médico-cirúrgicos	(SEM TÍTULO)	AGÊNCIA DE CONTRATUALIZAÇÃO DOS SERVIÇOS DE SAÚDE DA ZONA CENTRO	CENTRO HOSPITALAR DE COIMBRA	HOSPITAL REGIONAL MILITAR Nº2 - COIMBRA	1999	2000
Serviço de Hematologia							
33311	Investigação Laboratorial	CARACTERIZAÇÃO MOLECULAR DE VARIANTES NO SISTEMA RH	FUNDAÇÃO CIÊNCIA E TECNOLOGIA - PROGRAMA PRAXIS XXI	DEPARTAMENTO ANTROPOLOGIA; UNIVERSIDADE DE COIMBRA		1998	2001
33312	Investigação Laboratorial	CARACTERIZAÇÃO MOLECULAR DE DOENTES COM ANEMIA HEMOLÍFICA POR DEFICIÊNCIAS EM PIRUVATO - KINASE	DEPARTAMENTO DE ANTROPOLOGIA; UNIVERSIDADE DE COIMBRA			1998	1999
33313	Investigação Estatística / Investigação Laboratorial	RASTREIO DAS MUTAÇÕES DO GENE HFE NUMA AMOSTRA DA POPULAÇÃO PORTUGUESA E EM DOENTES DO FORO HEMATOLÓGICO COM FERTINAS ELEVADAS	DEPARTAMENTO DE PEDIATRIA E PATOLOGIA CLÍNICA; HOSPITAL GARCIA DE ORTA			1998	1999
33314	Investigação Laboratorial	MARCADORES GENÉTICOS PARA TROMBOFILIA E DOENÇA CORONÁRIA	LABORATÓRIO DE HEMODINÂMICO; SERVIÇO DE CARDIOLOGIA			1999	
33315	Investigação Laboratorial	FACTORES DE RISCO GENÉTICO PARA DOENÇA TROMBOEMBÓLICA	FACULDADE DE CIÊNCIAS E TECNOLOGIA			1995	1999
Serviço de Medicina Física e de Reabilitação							
33801	Investigação terapêutica	INCONTINÊNCIA URINÁRIA E REABILITAÇÃO DO PAVIMENTO PÉLVICO				1999	1999
33802	Investigação terapêutica	EDUCAÇÃO DE ADULTOS. REINERÇÃO APÓS LESÃO CEREBRAL.	UNIVERSIDADE DE COIMBRA; FACULDADE DE LETRAS (ESCOLA SUPERIOR DE EDUCAÇÃO)			1999	1999
33803	Investigação terapêutica	DISAUTONOMIA DAS PAF; ASPECTOS URODINÁMICOS	CENTRO DE SAÚDE DA FIGUEIRA DA FOZ			1999	1999
33804	Investigação Estatística / Outra	AUTO-IMAGEM E IMAGEM SOCIAL DAS DEFICIÊNCIAS MOTORAS. IMPLICAÇÕES NO PROCESSO DE REINERÇÃO SOCIAL	ASSOCIAÇÃO COMETA PORTUGAL			1999	1999
Serviço de Medicina Interna							

Projectos de I&D desenvolvidos nas Entidades Hospitalares Portuguesas

Projecto ID	Natureza(s) I&D	Título do Projecto	Instituições Participantes(1)	Instituições Participantes(2)	Instituições Participantes(3)	Início	Fim
33871	Ensaio Clínicos	"A MULTICENTER, DOUBLE - BLIND, RANDOMISED, PARALELL GROUP STUDY TO COMPARE THE ANTILYPERTENSIVE EFFICACY OF HOSARTAU VS CANDERSARTAU CILEXIL IN PATIENTS WITH (PALAVRA ILEGÍVEL) MODUATE HYPERTENSION"	MERCK & Co. INC; (UNITED STATES OF AMERICA)			1998	1999
33872	Ensaio Clínicos	"A MULTINACIONAL, MULTICENTER, RANDOMISED, DOUBLE - BLIND PARALELL GROUP STUDY COMPARING CERIVASTATIN SODIM (0.4mg AND 0.8mg ONCE DAILY) AGAINST ATORVASTATIM (10mg AND 20mg ONCE DAILY) IN PATIENTS WITH PRIMARY HIPERCHOLISTERO LAEMIA"	BAYER PORTUGAL, SA	CLINICAL RESEARCH LABORATORIES (CRL - BELGIUM)	TNT	1999	1999
Serviço de Nefrologia							
34061	Ensaio Clínicos	A PHASE IV STUDY TO ASSES THE EFFECT OF INCREASING THE MAINTENANCE HEMOGLOBIN LEVEL OF HEMODIALYSIS PATIENTS FROM <=10 G/DP (6,2 mmM / p) TO 12 G/DL (7,4mmol / e) WITH EPOIETIN ALFA.	JANSSEN- CILAG FARMACEUTICA, LDA	THE R. W. JOHSON PHARMACEUTICAL RESEARCH INSTITUTE (RWJPRI)		1999	2000
Serviço de Neurologia							
34201	Ensaio Clínicos	PROTOCOLO 6LYB 3001	ESTUDO INTERNACIONAL E MULTICÉNTRICO PROMOVIDO PELA GLAXO-WELLCOME			1997	1999
34202	Investigação terapêutica	ESTUDO TACVP	ESTUDO MULTICÉNTRICO IBÉRICO			1996	1999
34203	Investigação terapêutica	PROTOCOLO GLY 30003	ESTUDO INTERNACIONAL E MULTICÉNTRICO PROMOVIDO PELA GLAXO-WELLCOME			1998	1999
34204	Ensaio Clínicos	PROTOCOLO TOP MAT - EPPAJ111 / PROTOCOLO TOP POR - 1 (GRUPO DE DOENTES PORTUGUESES AOS QUAIS FORAM FEITOS TESTES NEUROPSICOLÓGICOS)	YANSSEN FARMACÉUTICA			1998	1999
34205	Ensaio Clínicos	SC 924 5021 - ESTUDO INTERNACIONAL MULTICÉNTRICO, RANDOMIZADO, DUPLAMENTE CEGO, CONTROLADO COM PLACEBO COM GRUPO COMPARATIVO PARA DEMONSTRAR A EFICÁCIA DE REMACEMIDE COMO TERAPÉUTICA COADJUVANTE NAS EPILEPSIAS PARCIAIS REFRACTÁRIAS	LABORATÓRIO ASTRA-ZENECA	OUTROS SERVIÇOS DE NEUROLOGIA HOSPITALARES		1999	1999
Serviço de Pneumologia							
34811	Ensaio Clínicos	EFFICACY OF SYMBICORT TURBUHALER COMPARED WITH FLUTICASONE DISKUS IN ASTHMATIC PATIENTS / CODE - SD - 039 - 0618	ASTRA ZENECA	40 CENTROS NACIONAIS E INTERNACIONAIS		1999	2000
34812	Ensaio Clínicos	A DOUBLE-BLIND, PLACEBO CONTROLLED, RANDOMISED STUDY OF NOVEL ERYTHROPOIESIS STIMULATING PROTEIN (NESP) FOR THE TREATMENT OF ANAEMIA IN LUNG CANCER SUBJECTS RECEIVING MULTICYCLE PLATINUM-COMTAINING CHEMOTHERAPY	OUTROS SERVIÇOS DE PNEUMOLOGIA NACIONAIS E INTERNACIONAIS	AMGEN INTERNACIONAL		1999	2000
34813	Ensaio Clínicos	A MULTICENTRE PHASE II STUDY DOCETAXEL IN COMBINATION WITH GEMCITABINE AS FIRST LINE CHEMOTHERAPY IN PATIENTS WITH ADVANCED OR METASTATIC NSCLC	OUTROS SERVIÇOS DE PNEUMOLOGIA NACIONAIS	LABORATÓRIO RHONE-POULENC RURER		1999	2001
34814	Outra	QUALIDADE DE VIDA EM PATOLOGIA RESPIRATÓRIA CRÓNICA - VALIDAÇÃO DO QUESTIONÁRIO DE ST GEORGE'S HOSPITAL (SGHQ) - VERSÃO PORTUGUESA	SERVIÇO DE PNEUMOLOGIA; CENTRO HOSPITALAR DE GAIA	CENTRO DE ESTUDOS E INVESTIGAÇÃO EM SAÚDE; FACULDADE DE ECONOMIA; UNIVERSIDADE DE COIMBRA	SERVIÇO DE PNEUMOLOGIA; HOSPITAL PULIDO VALENTE	1999	2000
34815	Investigação em procedimentos médico-cirúrgicos	CONG. TERM EFFECTS OF NOCTURNAL OXYGEN THERAPY GIVEN TO COPD PATIENTS WITH MILD DAYTIME SINPOXAEMIA BUT SIGNIFICANT NOCTURNAL O2 DESATURATION.	UNIVERSITY OF STRASBURG (FRANCE)	UNIVERSITY HOSPITAL AMIENS (FRANCE)	INSTITUTE OF TUBERCULOSES AND LONG DISEASES WARSAW (POLAND)	1999	1999
34816	Ensaio Clínicos	OXIS AND PULMICORT TURBUHALER IS THE MANAGEMENT OF ASTHA - OPTIMA. N.º843-32; SD-037-0345	ASTRA	+ 300 CENTROS NACIONAIS E INTERNACIONAIS		1998	1999
34817	Ensaio Clínicos	CAP 2000 - MOXIFLOXACINE IN THE TREATMENT OF COMUNITY - ACQUIRED PNEUMONIAL	BAYER			1999	2000
34818	Ensaio Clínicos	TROVAFLOXACINA NA EXACERBAÇÃO DA BRONQUITE CRÓNICA	PFIZER			1999	1999
34819	Ensaio Clínicos	BY 9010 / FK 1113: INHALED CICLESONIDE 400MG ONCE DAILY, VERSUS INHALED BUDESONIDE 400MG ONCE DAILY IN PATIENTS WITH MILD TO MODERATE ASTHMA.	PROMOTOR - BYK GULDEN PHARMACEUTICALS	PROMOTOR LOCAL - BYK PORTUGAL	CENTROS DE INVESTIGAÇÃO NACIONAL - SERVIÇOS DE PNEUMOLOGIA DOS HOSPITAIS (SÃO JOÃO, SANTA MARIA, E PULIDO VALENTE)	1999	2000
348110	Ensaio Clínicos	LINEZOLID IN THE TREATMENT OF SHREPTOCOCUS PNEUMONIAL.	PHARMACIA - UPJONH			1999	1999
348111	Ensaio Clínicos	FORADIL IN TREATMENT OF COPD	NOVARTIS			1999	1999
348112	Outra	ASSISTÊNCIA DOMICILIÁRIA AO INSUFICIENTE RESPIRATÓRIO NO CONCELHO DE SOURE	CENTRO DE SAÚDE DE SOURE	CENTRO DE EMPREGO E FORMAÇÃO PROFISSIONAL		1998	2000
Serviço de Reanimação							
35251	Investigação Estatística	O DOENTE IDOSO NA UNIDADE DE CUIDADOS INTENSIVOS				1999	1999

Projectos de I&D desenvolvidos nas Entidades Hospitalares Portuguesas

Projecto ID	Natureza(s) I&D	Título do Projecto	Instituições Participantes(1)	Instituições Participantes(2)	Instituições Participantes(3)	Início	Fim
35252	Investigação Estatística	DOENTE POLITRAUMATIZADO NUMA UNIDADE DE CUIDADOS INTENSIVOS				1999	1999
Serviço de Urologia							
35381	Ensaio Clínicos	" A RANDOMISED, DOUBLE-BLIND, PARALLEL - GROUP TRIAL COMPARING CASODEX TM 150MG ONCE DAILY WITH PLACEBO IN PATIENTS WITH NON-METASTATIC PROSTATE CANCER"	ASTRA - ZENECA	DIVERSOS SERVIÇOS DE UROLOGIA (INGLATERRA, AUSTRIA,BÉLGICA, REPÚBLICA CHECA, FRANÇA, ALEMANHA, HOLANDA, HUNGRIA, ITÁLIA, ISRAEL, MÉXICO, PORTUGAL, ESPANHA, ÁFRICA DO SUL		1996	
35382	Ensaio Clínicos	CLINICAL STUDY HOE766U/3008 (TULP).	HOECHST MARION ROUSSEL (AVENTIS)			1998	2003
35383	Ensaio Clínicos	AN EXPANDED ACCESS PROGRAM OF LEUPROLIDE ACETATE 3 - MONTH DEPOT 11.25MG IN PATIENTS WITH ADVANCED PROSTATE CANCER	ABBOTT LABORATÓRIOS			1998	2000
HOSPITAL GERAL DE SANTO ANTÓNIO							
Unidade de Cirurgia de Ambulatório							
30571	Investigação em procedimentos médico-cirúrgicos / Investigação terapêutica / Investigação Estatística	REVISÃO DA CASUÍSTICA DA HERNIOPLASTIA EM REGIME AMBULATÓRIO DE 1994 A 1999				1994	1999
Departamento de Cirurgia							
30591	Investigação terapêutica / Investigação em procedimentos médico-cirúrgicos	DIAGNÓSTICO PRECOZE DA INFECÇÃO PÓS-OPERATÓRIA				1999	1999
Serviço de Anestesiologia							
32101	Ensaio Clínicos	FEN-INT-26	CENTRO HOSPITALAR DE VILA NOVA DE GAIA	INSTITUTO PORTUGUÊS DE REUMATOLOGIA	HOSPITAL ORTOPÉDICO DR JOSÉ DE ALMEIDA	1999	2001
32102	Investigação Estatística	HEMATOMA SUBDURAL AGUDO TRAUMÁTICO. FACTORES AFECTANDO PROGNÓSTICO À SAÍDA EM DOENTES DURANTE UM ANO				1999	1999
32103	Investigação em procedimentos médico-cirúrgicos	O MAGNÉSIA ATRAVESSA A BARREIRA HEMATO-ENCEFÁLICA?	DEPARTAMENTO DE QUÍMICA-FÍSICA; FACULDADE DE FARMÁCIA; UNIVERSIDADE DO PORTO	SERVIÇO DE ANESTESIA; HOSPITAL DA PRELADA		1999	1999
32104	Investigação em procedimentos médico-cirúrgicos	UTILIZAÇÃO CLÍNICA RACIONAL DA SATURAÇÃO DE O2 DO SANGUE VENOSO JUGULAR				1999	1999
32105	Ensaio Clínicos	EFEITO DO REMIFENTAMIL NO PROTOCOLO ANESTÉSICO CIRURGIA DO OUVIDO				1999	2000
32106	Investigação em procedimentos médico-cirúrgicos	PERDA HEMÁTICA EM DOENTES COM Distrofia muscular de DUCHENNE SUBMETIDOS A CIRURGIA DE ESCOLIOSE				1999	1999
Serviço de Cirurgia 1							
32161	Investigação em procedimentos médico-cirúrgicos / Investigação Estatística	FACTORES DE PROGNÓSTICO DO CANCRO COLORRECTAL				1999	1999
32162	Investigação em procedimentos médico-cirúrgicos / Investigação Estatística	PROGNÓSTICO DAS PERITONITES EM FUNÇÃO DO APACHE II				1999	1999
32163	Investigação em procedimentos médico-cirúrgicos / Investigação Estatística	CEA: VALOR PROGNÓSTICO NO CANCRO COLO-RECTAL				1999	1999
32164	Investigação em procedimentos médico-cirúrgicos / Investigação Estatística / Investigação terapêutica	OPERAÇÃO SALVADORA DO ESFÍNCTER: VALOR TERAPÉUTICO E FUNCIONAL				1999	1999
32165	Investigação em procedimentos médico-cirúrgicos / Investigação terapêutica	GASTROBANDOPLASTIA LAPAROSCÓPICA NO TRATAMENTO DA OBESIDADE MÓRBIDA	SERVIÇO ENDOCRINOLOGIA			1996	
Serviço de Cirurgia 2							
32201	Investigação em procedimentos médico-cirúrgicos	CARCINOMA BEM DIFERENCIADO DA TIROIDE - ANÁLISE DE 485 CAM	HOSPITAL DE SÃO JOÃO	CENTRO HOSPITALAR DE VILA NOVA DE GAIA		1998	

Projectos de I&D desenvolvidos nas Entidades Hospitalares Portuguesas

Projecto ID	Natureza(s) I&D	Título do Projecto	Instituições Participantes(1)	Instituições Participantes(2)	Instituições Participantes(3)	Início	Fim
32202	Investigação em procedimentos médico-cirúrgicos	PESQUISA DE GÂNGLIO SENTINELA NOS DOENTES COM MELANOMA E NOS DOENTES COM CANCRO NA MAMA				1999	
32203	Investigação em procedimentos médico-cirúrgicos	RESULTADOS DOS TRATAMENTOS CIRÚRGICOS DO HIPERPARATIROIDISMO SECUNDÁRIO - EXPERIÊNCIA DO HOSPITAL GERAL DE SANTO ANTÓNIO 1990 - 1999	SERVIÇO DE NEFROLOGIA; HOSPITAL GERAL DE SANTO ANTÓNIO			1990	1999
Serviço de Cuidados Intensivos							
32471	Investigação Estatística	ETHILUS	EUROPEAN COMISSION - BIOMED			1998	2001
32472	Investigação em procedimentos médico-cirúrgicos / Outra	EURICUS - II (EUROPEAN ICU STUDY) THE EFFECT OF HARMONISING AND STANDARDISING THE NURSING TASKS ON THE INTENSIVE CARE UNITS OF THE EUROPEAN COMMUNITY (BMH4-CT 96-0817)	HEALTH SERVICES RESEARCH UNIT	UNIVERSITY HOSPITAL - GROMIGEN - NETHERLANDS		1997	1999
Serviço de Cuidados Intensivos Neonatais e Pediátricos							
32501	Investigação Laboratorial	REABSORÇÃO DA CREATININA NO RIM DO RECÉM -NASCIDO PREMATURO	SERVIÇO DE QUÍMICA CLÍNICA	SERVIÇO DE PEDIATRIA		1999	1999
32502	Investigação Estatística	ESTUDO NACIONAL DE MUITO BAIXO PESO	SECÇÃO DE NEONATOLOGIA ; SOCIEDADE PORTUGUESA DE PEDIATRIA			1999	1999
32503	Investigação Laboratorial / Investigação Estatística	SIGNIFICADO CLÍNICO DE ... (ÍLEGÍVEL) A CITOMEGALOVIRUS NAS CRIANÇAS PORTUGUESAS	(SERVIÇOS DE NEONATOLOGIA NACIONAIS)			1999	1999
32504	Investigação Estatística	INFECÇÕES NOSOCOMIAIS -A IMPORTÂNCIA DO ESPAÇO	HOSPITAL GERAL DE SANTO ANTÓNIO			1999	1999
Departamento de Transplante de Órgãos / Serviço de Angiologia e Cirurgia Vasculuar							
32621	Investigação em procedimentos médico-cirúrgicos	NEOPLASIAS APÓS TRANSPLANTAÇÃO RENAL: 15 ANOS DE EXPERIÊNCIA DE UM SERVIÇO	SERVIÇO DE NEFROLOGIA			1999	
32622	Investigação em procedimentos médico-cirúrgicos	RUPTURE OF THE RENAL CRAFT - A CLINICO PATHOLOGIC REVIEW	SERVIÇO DE NEFROLOGIA			1999	
32623	Investigação em procedimentos médico-cirúrgicos	A DISFUNÇÃO ERÉCTIL				1999	
32624	Investigação em procedimentos médico-cirúrgicos	50 QUESTÕES SOBRE PATOLOGIA VASCULAR				1999	
Serviço de Endocrinologia							
32871	Ensaio Clínicos	ENSAIO CLÍNICO F32-PTIOEH PHYSICIAN. EXPERIENCE USING INSULIN LYSPRO	ELI LILLY AND COMPANY			1997	
32872	Ensaio Clínicos	ESTUDO DE TRÊS ANOS, EM DUPLA OCULTAÇÃO, DE DIVISÃO ALEATÓRIA, CONTROLADO, COM PLACEBO, DA ATORVASTATINA COMO PREVENÇÃO PRIMÁRIA DA DOENÇA CARDIOVASCULAR EM PACIENTES DE ALTO RISCO COM DIABETES MELLITUS NÃO INSULINODEPENDENTES (TIPO II) E MICRO OU MACROAL	PARKE-DAVIS-WARNER LAMBERT DIVISION			1997	2001
32873	Investigação em procedimentos médico-cirúrgicos	EFEITO DA GASTRO PLASTIA NO PESO, COMPOSIÇÃO CORPORAL E CO-MORBILIDADE EM DOENTES COM OBESIDADE GRAVE	SERVIÇO DE CIRURGIA I; HOSPITAL GERAL DE SANTO ANTÓNIO	SERVIÇO DE PATOLOGIA CLÍNICA; HOSPITAL GERAL DE SANTO ANTÓNIO	HOSPITAL MAGALHÃES DE LEMOS	1995	
32874	Investigação Laboratorial	DETERMINAÇÃO DA SENSIBILIDADE À INSULINA PELO MÉTODO DO MODELO MÍNIMO NA OBESIDADE E NO SÍNDROME METABÓLICO	SERVIÇO DE PATOLOGIA CLÍNICA; HOSPITAL GERAL DE SANTO ANTÓNIO			1992	
32875	Ensaio Clínicos / Investigação terapêutica	ENSAIO CLÍNICO CL3-5702-002 DENOMINADO "PROSPECTIVE DOUBLE-BLIND, COMPARATIVE, RANDOMIZED, MULTICENTRE, MULTINATIONAL STUDY OF THE EFFICACY AND SAFETY OF GLICAZIDE PROLONGED RELEASED TABLETS (S 5702) IN THE TREATMENT OF TYPE 2 DIABETICS PATIENTS	SERVIER		ESTUDO MULTICÊNTRICO (APROXIMADAMENTE 20 CENTROS NACIONAIS / INTERNACIONAIS)	1998	2000
32876	Ensaio Clínicos / Investigação terapêutica	COMPARISON OF SAFETY AND EFFICACY OF RECOMBINANT HUMAN INSULIN OF HOECHST MARION ROUSSEL AND OF ELI LILLY IN TYPE 2 DIABETIC PATIENTS REQUIRING INSULIN TREATMENT	HOECHST MARION ROUSSEL		ESTUDO MULTICÊNTRICO (APROXIMADAMENTE 40 CENTROS NACIONAIS / INTERNACIONAIS)	1999	2000
32877	Investigação em procedimentos médico-cirúrgicos	DETERMINAÇÃO DOS FACTORES A LONGO PRAZO DE CURA DOS PROLECTINOMAS				1999	
Serviço de Estomatologia e Cirurgia Maxilo-facial							
32921	Investigação Estatística	LESÕES ORAIS MAIS COMUNS EM TRANSPLANTADOS RENAIIS	DEPARTAMENTO DE TRANSPLANTES	SERVIÇO DE NEFROLOGIA	SERVIÇO DE MICROBIOLOGIA	1999	2000
Serviço de Fisiatria							
33021	Investigação em procedimentos médico-cirúrgicos	MÉTODOS DE AVALIAÇÃO (PALAVRA ILEGÍVEL) DO JOELHO POR PLASTIA DO LCA				1999	1999

Projectos de I&D desenvolvidos nas Entidades Hospitalares Portuguesas

Projecto ID	Natureza(s) I&D	Título do Projecto	Instituições Participantes(1)	Instituições Participantes(2)	Instituições Participantes(3)	Início	Fim
Serviço de Gastroenterologia							
33081	Ensaio Clínico / Investigação terapêutica / Investigação Laboratorial	ESTUDO DA CINÉTICA DO VÍRUS DA HEPATITE C DURANTE A TERAPÉUTICA COM INTERFERÃO RECOMBINANTE (SEJA)?? DA HEPATITE CRÓNICA C (MINISTÉRIO DA SAÚDE N.º 214/97)	MINISTÉRIO DA SAÚDE	SERVIÇO HEMATOLOGIA; HOSPITAL SANTO ANTÓNIO		1997	1999
33082	Ensaio Clínico / Investigação terapêutica / Investigação Laboratorial	DOENÇA DE WILSON: CONTRIBUTO DA CARACTERIZAÇÃO CLÍNICA E DA IDENTIFICAÇÃO IMUNOGENÉTICA PARA A TERAPÉUTICA PRECOZE (MINISTÉRIO DA SAÚDE 216/97)	MINISTÉRIO DA SAÚDE	SERVIÇO DE IMUNOPATOLOGIA; INSTITUTO DE CIÊNCIAS BIOMÉDICAS ALBEL SALAZAR		1997	1999
33083	Ensaio Clínico / Investigação terapêutica	A STUDY OF EXTENDED LAMIVUDINE TREATMENT FOR HEPATITES B PATIENTS PREVIOUSLY IN PHASE OR PHASE III LAMIVUDINE TRIALS	GLAXOWELLCOME	COVANCE		1998	2000
33084	Ensaio Clínico / Investigação terapêutica	AN EXTENDED, STRATIFIED FOLLOW-ON STUDY IN PEDIATRIC SUBJECTS WITH CHRONIC HEPATITIS B WHO HAVE COMPLETED PREVIOUS LAMIVUDINE STUDIES	GLAXOWELLCOME	COVANCE		1999	2001
33085	Ensaio Clínico / Investigação terapêutica	A PHASE III, RANDOMIZED, MULTICENTER, EFFICACY AND SAFETY STUDY COMPARING THE COMBINATION OF FEGYLATED-INTERFERON ALFA-2a AND RIBAVIRIN TO REBETRON IN THE TREATMENT OF PATIENTS WITH CHRONIC HCV INFECTION	ROCHE FARMACÉUTICA	EUROTIALS		1999	2001
Serviço de Ginecologia							
33151	Investigação Laboratorial / Investigação Estatística	ESTUDO FACTORES PROGNÓSTICO NO CANCRO OVÁRIO	SERVIÇO DE ANATOMIA PATOLÓGICA; HOSPITAL GERAL DE SANTO ANTÓNIO	SERVIÇO DE ANATOMIA PATOLÓGICA E BIOLOGIA MOLECULAR; INSTITUTO PORTUGUÊS DE ONCOLOGIA DE FRANCISCO GENTIL - CENTRO REGIONAL DO PORTO	INSTITUTO BIOMÉDICAS ABEL SALAZAR	1997	2001
Serviço de Hematologia Clínica							
33271	Outra	CLINICAL IMPLICATIONS OF IRON OVERLOAD: HEMOCHROMATOSIS AS A MODEL	INSTITUTO DE CIÊNCIAS BIOMÉDICAS ABEL SALAZAR; UNIVERSIDADE DO PORTO			1996	1999
33272	Investigação Laboratorial / Investigação Estatística	STUDY OF HUA-H GENE MUTATIONS IN HEMOCHROMATOSIS PATIENTS: IMPLICATIONS TO THE IMMUNOLOGICAL ABNORMALITIES	INSTITUTO DE CIÊNCIAS BIOMÉDICAS ABEL SALAZAR; UNIVERSIDADE DO PORTO	INSTITUTO DE BIOLOGIA MOLECULAR E CELULAR (PORTO)		1998	2000
Serviço de Imunologia							
33461	Investigação Laboratorial / Investigação Estatística / Outra	VALOR CLÍNICO DA EXPRESSÃO DAS MOLÉCULAS DE ACTIVACÃO HLA-DR E CD38 EM LINFÓCITOS T NA INFECÇÃO POR HIV	SERVIÇO DE MEDICINA 2B; HOSPITAL GERAL DE SANTO ANTÓNIO	SERVIÇO DE DOENÇAS INFECCIOSAS; HOSPITAL DE JOAQUIM URBANO		1998	
33462	Investigação Laboratorial / Investigação Estatística / Outra	VALOR PROGNÓSTICO DE MARCADORES IMUNOLÓGICOS (HLA-DR EM CÉLULAS CD 14+, PROTEÍNA C REACTIVA, IL-6, IFN-GAMA) EM DOENTES CRÍTICOS COM SÉPSIS	SERVIÇO DE CUIDADOS INTENSIVOS; HOSPITAL GERAL DE SANTO ANTÓNIO (PORTO)			1999	
33463	Investigação Laboratorial / Investigação Estatística / Outra	AVALIAÇÃO, COMO MARCADOR DIAGNÓSTICO E DE ACTIVIDADE DA DOENÇA, DA REACTIVIDADE DE AUTOANTICORPOS DE DOENTES PORTADORES DE LÚPUS ERITEMATOSO SISTÉMICO COM O AUTOANTIGÉNIO HUMANO NUCLEAR CLONADO MCP1	SERVIÇO DE MEDICINA INTERNA; HOSPITAL GERAL DE SANTO ANTÓNIO (PORTO)	DEPARTAMENTO DE BIOQUÍMICA; FACULDADE DE FARMÁCIA (PORTO)	INSTITUTO DE BIOLOGIA MOLECULAR E CELULAR; UNIVERSIDADE DO PORTO	1999	
33464	Investigação Laboratorial / Investigação Estatística / Outra	GENOTIPAGEM DO COMPONENTE C4 DO COMPLEMENTO: RELAÇÃO COM A HIPOCOMPLEMENTÉMIA EM DOENTES COM LÚPUS ERITEMATOSO SISTÉMICO	UNIDADE DE BIOLOGIA MOLECULAR; DEPARTAMENTO DE PATOLOGIA LABORATORIAL; HOSPITAL GERAL DE SANTO ANTÓNIO			1999	
33465	Investigação Laboratorial / Investigação Estatística / Outra	ESTUDO, NO SANGUE E TIMO, DAS ALTERAÇÕES CLÍNICAS, PATOLÓGICAS IMUNOGENÉTICAS E IMUNOLÓGICAS (HUMORAIS E CELULARES) DA MIASTENIA GRAVIS, EM VÁRIAS FASES DA DOENÇA (NOMEADAMENTE ANTES E APÓS TIMECTOMIA)	SERVIÇO DE NEUROLOGIA; HOSPITAL GERAL DE SANTO ANTÓNIO (PORTO)	SECTOR DE IMUNOPATOLOGIA; INSTITUTO DE CIÊNCIAS BIOMÉDICAS ABEL SALAZAR		1992	
33466	Investigação Laboratorial / Investigação Estatística / Investigação em procedimentos médico-cirúrgicos	AVALIAÇÃO DAS ALTERAÇÕES IMUNOLÓGICAS EM DOENTES TRANSPLANTADOS RENAI COMO INDICADOR DA REJEIÇÃO E PARA MONITORIZAÇÃO DA TERAPÉUTICA IMUNOSSUPRESSORA	SERVIÇO DE NEFROLOGIA; HOSPITAL GERAL DE SANTO ANTÓNIO (PORTO)			1993	
Serviço de Medicina 2							
33601	Investigação Estatística	EUROPHUSPHOLIA PROJECT	SERVIÇO DE HEMATOLOGIA; HOSPITAL GERAL DE SANTO ANTÓNIO	PRINCIPAIS CENTROS DE REFERENCIA EUROPEU ... ESTUDO DO S.A.F. (20 CENTROS)		1999	2009
33602	Investigação terapêutica	EUROLUPUS - NEFRITE LÚPICA	SERVIÇOS HOSPITALARES (BARCELONA, BRUXELAS, LONDRES, ETC)	SERVIÇO DE MEDICINA 1; HOSPITAL GERAL DE SANTO ANTÓNIO	SERVIÇO DE NEFROLOGIA; HOSPITAL GERAL DE SANTO ANTÓNIO	1997	
33603	Ensaio Clínico / Investigação terapêutica / Outra	EUROPEAN SYSTEMIC VASCULITIS CLINICAL TRIALS STUDY GROUP - ECSYSVASTRIAL ACTUAL - EUVAS (EUROPEAN VASCULITIS STUDY GROUP)	SERVIÇO DE MEDICINA 1	SERVIÇO DE NEFROLOGIA	SERVIÇO DE ANATOMIA PATOLÓGICA	1994	1999
33604	Ensaio Clínico	PROTOCOLO CNAAB / B 3005				1997	2000

Projectos de I&D desenvolvidos nas Entidades Hospitalares Portuguesas

Projecto ID	Natureza(s) I&D	Título do Projecto	Instituições Participantes(1)	Instituições Participantes(2)	Instituições Participantes(3)	Início	Fim
Serviço de Medicina Nuclear							
33901	Investigação em procedimentos médico-cirúrgicos	VOLUME DA BOLSA E EMAGRECIMENTO	SERVIÇO DE CIRURGIA 1	SERVIÇO DE ENDOCRINOLOGIA		1998	2000
33902	Investigação em procedimentos médico-cirúrgicos	PESQUISA DO GÂNGLIO SENTINELA NO CARCINOMA DA MAMA E DO MELANOMA	SERVIÇO DE CIRURGIA 2			1999	
33903	Outra	DISPLASIAS FIBROSAS CRÂNIO-FACIAIS -REVISÃO DE LITERATURA A PROPÓSITO DE UM CASO CLÍNICO	SERVIÇO DE OTORRINOLARINGOLOGIA	SERVIÇO DE RADIOLOGIA	ANATOMIA PATOLÓGICA	1999	1999
33904	Outra	PERFUSÃO DO MIOCÁRDIO/PROVAS DO ESFORÇO	SERVIÇO DE CARDIOLOGIA			1998	1999
33905	Investigação Estatística / Outra	EMBOLIA PULMONAR NA URGÊNCIA DO HOSPITAL DE SANTO ANTÓNIO - ANO 1999				1999	2000
33906	Investigação em procedimentos médico-cirúrgicos	INFECÇÃO NO PÉ DIABÉTICO - EXAME ANTIGRÁFICO DUPLO COM ANTI-CORPOS ANTIGRANULÓCITOS MONOCLONAIS E COM DIFOSFONETOS	SERVIÇO DE ENDOCRINOLOGIA	SERVIÇO DE ORTOPEDIA		1998	1999
Serviço de Nefrologia							
34071	Investigação Estatística / Outra	HIPERHOMOCISTOXÉMIA NO TRANSPLANTE RENAL	SERVIÇO DE QUÍMICA CLÍNICA; HOSPITAL GERAL DE SANTO ANTÓNIO	SERVIÇO DE HEMATOLOGIA CLÍNICA; HOSPITAL DE SANTO ANTÓNIO	DEPARTAMENTO DOS ESTUDOS DE POPULAÇÃO; INSTITUTO DE CIÊNCIAS BIOMÉDICAS ABEL SALAZAR	1999	1999
Serviço de Neurofisiologia							
34111	Investigação Laboratorial	CARACTERIZAÇÃO IMUNOGENÉTICA PARA O DIAGNÓSTICO DEFERENCIAL ENTRE NARLEPSIA E HIPERSSÓNIA IDIOPÁTICA	INSTITUTO DE CIÊNCIAS BIOMÉDICAS ABEL SALAZAR			1997	2000
34112		FUSÃO DE DADOS FUNCIONAIS E MORFOLÓGICOS PARA A LOCALIZAÇÃO DE FOCOS EPILEPTOGÉNEOS EM EPILEPSIAS SEVERAS; DESENVOLVIMENTO E VALIDAÇÃO DE UMA METODOLOGIA NÃO- INVASIVA	INESC; UNIVERSIDADE DE AVEIRO	HGSA; UNIVERSIDADE DO PORTO	ICBAS; UNIVERSIDADE DO PORTO	1999	
34113	Outra	CARACTERIZAÇÃO NEUROFISIOLÓGICA E PSICOFISIOLÓGICA DE DISFUNÇÕES CEREBRAIS UTILIZANDO ESTUDOS EEG/ERP. METODOLOGIA E APLICAÇÕES	ICBAS; UNIVERSIDADE DO PORTO	IETA; UNIVERSIDADE DE AVEIRO		1999	
34114	Investigação Laboratorial	A DRY ACTIVE ELECTRODE FOR ELECTROENCEPHALOGRAM RECORDING	INEB - INSTITUTO DE ENGENHARIA	IETA - UNIVERSIDADE DE AVEIRO	UIRC - UNIVERSIDADE DE AVEIRO	1999	2001
34115	Investigação em procedimentos médico-cirúrgicos	TV AND VIDEOGAMES EPILEPSY	SFIN - HOLANDA	UNIVERSITA BOLOGNA - ITALIA	MAUDSLEY HOSPITAL	1997	1999
Serviço de Ortopedia							
34511	Investigação em procedimentos médico-cirúrgicos / Investigação Laboratorial	A PERFILOMETRIA TRIDIMENSIONAL AUTOMATIZADA DO TRONCO NA ESCOLIOSE IDIOPÁTICA	FACULDADE DE ENGENHARIA; UNIVERSIDADE DO PORTO			1994	2001
Serviço de Otorrinolaringologia							
34581	Investigação Estatística / Investigação em procedimentos médico-cirúrgicos / Investigação Laboratorial	BIOMATERIAIS DE RECONSTRUÇÃO DO OUVIDO MÉDIO	ICBAS - INSTITUTO CIÊNCIAS BIOMÉDICAS ABEL SALAZAR; UNIVERSIDADE DO PORTO	INEB - INSTITUTO ENGENHARIA BIOMÉDICA; UNIVERSIDADE DO PORTO	FACULDADE DE ENFERMARIA; UNIVERSIDADE DO PORTO / FACULDADE MEDICINA DENTÁRIA; UNIVERSIDADE DO PORTO	1993	
Serviço de Química Clínica							
34921	Investigação Laboratorial / Investigação Estatística	HIPERHOMOCISTENEMIA NO TRANSPLANTE RENAL	SERVIÇO DE NEFROLOGIA; HOSPITAL GERAL DE SANTO ANTÓNIO	SERVIÇO DE HEMATOLOGIA CLÍNICA; HOSPITAL GERAL DE SANTO ANTÓNIO		1999	1999
34922	Investigação Laboratorial	DETERMINAÇÃO DA SENSIBILIDADE À INSULINA PELO MÉTODO DO MODELO MÍNIMO NA OBSIDADE E NO SÍNDROMA METABÓLICO	SERVIÇO DE ENDOCRINOLOGIA; HOSPITAL GERAL DE SANTO ANTÓNIO			1999	1999
34923	Investigação em procedimentos médico-cirúrgicos	EFEITO DA GASTROPLASTIA NO PESO, COMPOSIÇÃO CORPORAL E COMORBILIDADE EM DOENTES COM OBESIDADE GRAVE	SERVIÇO DE ENDOCRINOLOGIA; HOSPITAL GERAL DE SANTO ANTÓNIO	SERVIÇO DE CIRURGIA 1; HOSPITAL GERAL DE SANTO ANTÓNIO		1995	
34924	Investigação Laboratorial	CLINICAL IMPLICATIONS OF IRON OVERLOAD; HEMOCHROMATOSIS AS A MODEL	SERVIÇO DE HEMATOLOGIA CLÍNICA; HOSPITAL GERAL DE SANTO ANTÓNIO	PATOLOGIA E IMUNOLOGIA MOLECULAR; INSTITUTO DE CIÊNCIAS BIOMÉDICAS ABEL SALAZAR	SERVIÇO DE NEUROFISIOLOGIA; HOSPITAL GERAL DE SANTO ANTÓNIO	1996	1999
34925	Investigação Laboratorial / Outra	WYETH-AYERST SIROLINUS INVESTIGATIONAL STUDY	MÚLTIPLAS ENTIDADES NACIONAIS E INTERNACIONAIS			1999	1999
Serviço de Urologia							

Projectos de I&D desenvolvidos nas Entidades Hospitalares Portuguesas

Projecto ID	Natureza(s) I&D	Título do Projecto	Instituições Participantes(1)	Instituições Participantes(2)	Instituições Participantes(3)	Início	Fim
35351	Investigação terapêutica	EFEITOS CLÍNICOS E URODINÂMICOS DOS ANTAGONISTAS DOS RECEPTORES DOS CENCOTRIENOS EM DOENTES COM CISTITE INTERSTICIAL				1999	2001
35352	Ensaio Clínicos	AValiação CLÍNICA CITRATO SILDENAFIL "VIAGRA"	LABORATÓRIOS PFIZER			1999	2000
35353	Investigação Laboratorial	"CARACTERIZAÇÃO FARMACOLÓGICA DAS RESPOSTAS A PGE 1 NO TECIDO CAVERNOSO HUMANO E SUA CORRELAÇÃO COM A RESPOSTA CLÍNICA"	FUNDACION PARA INVESTIGAÇÃO E DESENVOLVIMENTO DE ANDROLOGIA			1999	
HOSPITAL PULIDO VALENTE							
Departamento de Pneumologia							
30791	Investigação Laboratorial	CONTRIBUTO DOS MÚSCULOS RESPIRATÓRIOS PARA A FISIOPATOLOGIA DA HIPERCÁPNIA NA DOENÇA PULMONAR OBSTRUTIVA CRÓNICA ESTABILIZADA	UNIDADE DE READAPTAÇÃO FUNCIONAL RESPIRATÓRIA; HOSPITAL PULIDO VALENTE	DEPARTAMENTO DE FISIOPATOLOGIA; FACULDADE DE CIÊNCIAS MÉDICAS DE LISBOA		1997	2000
30792	Ensaio Clínicos	ONCE DAILY ADMINISTRATION OF 200MG BUDESONIDE TURBOHALER AND 200MG FLUTICASONONE PROPRINATE VIA DISKUS INHALER IN STABLE ASTHMATICS	ASTRA PORTUGUESA	ASTRA DRACO		1998	1999
30793	Investigação Estatística	REVISÃO CLÍNICA DE DOENTES INTERNADOS NO SERVIÇO POR TUBERCULOSE PULMONAR DE 1996 A 1999				1999	2000
30794	Ensaio Clínicos	BY9010: CICLESONIDE	BYK GULDEN			1999	2000
30795	Ensaio Clínicos	OPTIMA OXIS AND PULMICORT TURBUHALER IN THE MANAGEMENT OF ASTHMA	ASTRA PORTUGUESA	ASTRA DRACO		1998	1999
30796	Investigação em procedimentos médico-cirúrgicos	ASMA BRÔNQUICA E ESCOLHA PROFISSIONAL				1998	1999
30797	Investigação Estatística	ESTUDO DA ALERGIA AO LÁTEX EM PESSOAL HOSPITALAR				1997	1999
30798	Ensaio Clínicos	START - INHALED STEROID TREATMENT AS REGULAR THERAPY IN EARLY ASTHMA	ASTRA PORTUGUESA	400 CENTROS EM 30 PAÍSES		1997	2003
30799	Ensaio Clínicos	FOR - INT - 02 EFICÁCIA CLÍNICA E UTILIZAÇÃO DE FORADIL AEROLIZER 12MG B.I.D. COMPARADO COM OXIS TURBUHALER 12 MG B.I.D. EM DOENTES COM ASMA BRÔNQUICA	NOVARTIS PHARMA			1998	1999
307910	Ensaio Clínicos / Outra	CNAB 3004 - AN OPEN LABEL PHASE III STUDY TO ALLOW CONTINUED ACCESS TO ABACAVIR FOR HIV INFECTED ADULTS WHO HAVE COMPLETED A CLINICAL STUDY FROM THE GLAXO WELLCOME INTERNATIONAL DEVELOPMENT PROGRAMME FOR ABACAVIR				1999	2000
307911	Investigação em procedimentos médico-cirúrgicos	PULMONARY COMPLICATIONS IN HIV INFECTION: A TWELVE YEAR STUDY				1998	1999
307912	Investigação em procedimentos médico-cirúrgicos	MULTIDRUG-RESISTANT TUBERCULOSIS IN HIV (+) PATIENTS: A FIVE YEAR STUDY				1999	1999
307913	Ensaio Clínicos	CNAB 3008 PART B - 1592U89 OPEN LABEL PROTOCOL FOR ADULT PATIENTS WITH HIV1 INFECTION (PART B)	MULTICÊNTRICO	INTERNACIONAL		1998	2000
307914	Ensaio Clínicos / Outra	CNA B 3002 - A RANDOMIZED, DOUBLE-BLIND, COMPARATIVE, PARALLEL GROUP, MULTICENTRE TRIAL TO EVALUATE THE EFFICACY OF 1592U89 VERSUS PLACEBO IN COMBINATION WITH BACKGROUND ANTIRETROVIRAL THERAPY IN HIV-1 INFECTED ANTIRETROVIRAL THERAPY EXPERIENCED SUBJECTS	ESTUDO MULTICÊNTRICO, INTERNACIONAL			1997	2000
307915	Ensaio Clínicos	197-331-22: RANDOMIZED, CONTROLLED TRIAL OF SCH 56592 ORAL SUSPENSION IN THE TREATMENT OF OROPHARYNGEAL CANDIDIASIS (OPC) IN HIV-POSITIVE PATIENTS	ESTUDO MULTICÊNTRICO, INTERNACIONAL			1998	1999
307916	Ensaio Clínicos / Outra	APV 20001 - A RANDOMIZED, MULTICENTER, PARTIALLY DOUBLE-BLINDED, REPEAT DOSE, CROSS-OVER STUDY TO ASSESS THE SAFETY, TOLERABILITY, PHARMACOKINETICS AND ANTIVIRAL EFFECT OF TWO DOSES OF GW433908 COMPARED WITH AMPRENAVIR (1200 BID) WHEN GIVEN FOR 28 DAYS TO				1999	
307917	Ensaio Clínicos / Outra	PROA/B 3006 - A PHASE III TRIAL TO COMPARE THE SAFETY AND ANTIVIRAL EFFICACY OF 141W94 WITH INDINAVIR IN COMBINATION WITH NUCLEOSIDE REVERSE TRANSCRIPTASE INHIBITOR (NRTI) THERAPY IN NRTI EXPERIENCED, PROTEASE INHIBITOR (PI) NAIVE HIV-1 INFECTED PATIENTS				1998	2000
Serviço de Medicina II							
33631	Outra	HIPERURICÉMIA FACTOR DE RISCO VASCULAR NO DOENTE IDOSO				1999	
33632	Outra	E B C T (ELECTRON BEAM COMPUTED TOMOGRAPHY) VERSUS CORONARIOGRAFIA NA AVALIAÇÃO DAS LESÕES CORONÁRIAS	INSTITUTO MÉDICO DE CASCAIS	SERVIÇO DE CARDIOLOGIA; HOSPITAL PULIDO VALENTE		1999	

Lista V

Projectos de I&D desenvolvidos nas Entidades Hospitalares Portuguesas

Projecto ID	Natureza(s) I&D	Título do Projecto	Instituições Participantes(1)	Instituições Participantes(2)	Instituições Participantes(3)	Início	Fim
33633		AGENTES MICROBIANOS RESPONSÁVEIS POR INFECÇÕES BRONCOPULMONARES NOS DOENTES INTERNADOS NO SERVIÇO DE MEDICINA II DO HPV				1999	
33634		ESTUDO DA VARIABILIDADE POSTURAL DE P. ARTERIAL NA HIPERTENSÃO IDOSO				1999	
33635	Investigação Laboratorial	HOMOCISTEINÉMIA - FACTOR DE RISCO NO HIPERTENSO IDOSO				1999	
33636	Investigação Estatística	POLIFARMACOTERAPIA E ADERÊNCIA E TERAPÉUTICA NO IDOSO HIPERTENSO				1996	1999
33637	Investigação Estatística	ÍNDICE DE MASSA CORPORAL E PRESSÃO ARTERIAL NUMA POPULAÇÃO IDOSA				1999	
33638	Outra	REGISTO AMBULATÓRIO DA PRESSÃO ARTERIAL CORRELACIONADA COM A MEDIÇÃO DA PRESSÃO ARTERIAL CASUAL NA POPULAÇÃO DA CONSULTA DO IDOSO				1999	
33639	Outra	HVE E COMPORTAMENTO TENSIONAL "DIPPER" E "NÃO - DIPPER"				1999	
336310	Outra	PRINCIPAIS CAUSAS DE DESCOMPENSAÇÃO DA INSUFICIÊNCIA CARDÍACA CONGESTIVA NSO DOENTES INTERNADOS NO SERVIÇO DE MEDICINA II DO HOSPITAL DE PULIDO VALENTE				1999	2000
336311	Outra	QUATRO ANOS DE FOLLOW - UP ECOCARDIOGRÁFICO DE DOENTES HIPERTENSOS IDOSOS				1999	
336312	Outra	IMPACTO DO INTERNAMENTO HOSPITALAR NAS FUNÇÕES COGNITIVAS E EMOCIONAIS DO DOENTE IDOSO	SERVIÇO DE PSICOLOGIA			1999	1999
336313	Outra	SIGNIFICADO PROGNÓSTICO DA PRESSÃO DE PULSO VERSUS PRESSÃO ARTERIAL SISTÓLICA-DIASTÓLICA E SISTODIASTÓLIA				1999	
336314	Outra	AVALIAÇÃO PSICOLÓGICA DA POPULAÇÃO HIPERTENSA IDOSA DUMA CONSULTA HOSPITALAR DE HTA	SERVIÇO DE PSICOLOGIA			1999	
336315	Ensaio Clínicos / Investigação terapêutica	COMPLIOR - ESTUDO DA DISTENSIBILIDADE ARTERIAL PERIFÉRICA CONDICIONADA POR TERAPÉUTICA	SERVIER			1998	2000
336316	Investigação Laboratorial	INFECÇÃO POR CLAMYDIA E RISCO VASCULAR				1999	
336317	Investigação Laboratorial	MICROALBUMINURIA - MARCADOR DE RISCO CARDIOVASCULAR. FACTOR NO IDOSO HIPERTENSO	SEBER			1999	2001
336318	Outra	A CONCOMITANCIA DE PATOLOGIAS NO DOENTE IDOSO INTERNADO NUM SERVIÇO DE MEDICINA INTERNA				1999	1999
Serviço de Medicina III							
33681	Investigação terapêutica / Investigação Laboratorial	A NON INVASIVE ANTIGEN BASED ASSAY FOR ASSESSING HELICOBACTER PYLORI ERADICATION. - A EUROPEAN MULTICENTRE STUDY	SERVIÇO DE ANATOMIA PATOLÓGICA; HOSPITAL PULIDO VALENTE	DEPARTAMENTO DE BACTERIOLOGIA; INSTITUTO DR RICARDO JORGE	EUROEAN HELICOBACTER PYLORI STUDY GROUP	1998	1999
33682	Ensaio Clínicos	A PHASE III, RANDOMISED, MULTICENTER, EFFICACY AND SAFETY STUDY COMPARING THE COMBINATION OF PEGYLATED-INTERFERON X-2A AND RIBAVIRIN TO REBERON TM IN THE TREATMENT OF PATIENTS WITH CHRONIC HCV INFECTION	HOSPITAL DE SANTO ANTÓNIO; PORTO	HOSPITAIS DA UNIVERSIDADE DE COIMBRA	HOSPITAL EGAS MONIZ; LISBOA	1999	2000
Serviço de Otorrinolaringologia							
34461	Investigação em procedimentos médico-cirúrgicos	A TUBERCULOSE NA VIRAGEM DO MILÉNIO	TODOS OS SERVIÇOS LIGADOS À INVESTIGAÇÃO DA TUBERCULOSE NO HOSPITAL PULIDO VALENTE			1999	1999
Serviço de Patologia Clínica							
34691	Investigação Laboratorial	HOMOCISTEINA NOS CARDÍACOS E IDOSOS	UNIDADE DE CUIDADOS INTENSIVOS; SERVIÇO DE CARDIOLOGIA	SERVIÇO DE MEDICINA II	SERVIÇO DE MEDICINA III	1999	2000
34692	Investigação terapêutica / Investigação Laboratorial	MICROALBUMIMÍNIA NOS DIABÉTICOS E IDOSOS	SERVIÇO DE MEDICINA II	CONSULTA DE DIABETES		1999	2000
34693	Investigação Laboratorial	PROJECTO VIRIATO	SMITH KLINE BEECHAM	INSTITUTO LUSO-FÁRMACO		1999	1999
34694	Investigação Laboratorial	COMPARAÇÃO DE QUATRO METODOLOGIAS DE DOSEAMENTO DE PSA TOTAL E PSA LIVRE	ROCHE DIAGNOSTICS	ABBOTT	CIBA-CORNING (BAYER)	1998	2000
34695	Investigação Laboratorial	E.C.P. NO CONTROLO DA INFLAMAÇÃO NA ASMA	UNIDADE DE IMUNOALERGOLOGIA; SERVIÇO DE PNEUMOLOGIA GERAL; HOSPITAL PULIDO VALENTE	PHARMACIA E UPJOHN (EMPRESA DE DIAGNÓSTICO)		1998	2000
SUBGRUPO HOSPITAL SANTO ANTÓNIO DOS CAPUCHOS, DESTERRO E ARROIOS							
Serviço de Anestesiologia - Capuchos							
31951	Investigação terapêutica	PROFILAXIA DO TROMBOEMBOLISMO	SERVIÇO DE CIRURGIA 6 / CIRURGIA GERAL; SUBGRUPO HOSPITALAR SANTO ANTÓNIO DOS CAPUCHOS, DESTERRO E ARROIOS; MINISTÉRIO DA SAÚDE			1999	2000
31952	Investigação terapêutica	TRATAMENTO DA DOR AGUDA PÓS-OPERATÓRIO - AVALIAÇÃO DE RESULTADOS				1999	1999

Projectos de I&D desenvolvidos nas Entidades Hospitalares Portuguesas

Projecto ID	Natureza(s) I&D	Título do Projecto	Instituições Participantes(1)	Instituições Participantes(2)	Instituições Participantes(3)	Início	Fim
31953	Investigação Estatística	TEMPOS DE UTILIZAÇÃO DO BLOCO OPERATÓRIO				1999	1999
Serviço de Cirurgia 6 / Cirurgia Geral							
32271	Investigação Estatística / Outra	O ECODOPPLER COM COA NO ESTUDO DA INSUFICIÊNCIA VENOSA SUPERFICIAL	SERVIÇO DE IMAGIOLOGIA; SUBGRUPO HOSPITALAR SANTO ANTÓNIO DOS CAPUCHOS, DESTERRO E ARROIOS; MINISTÉRIO DA SAÚDE			1995	1999
32272	Outra	ESTADIAMENTO PRÉ-OPERATÓRIO E FOLLOW-UP DE TUMORES DO RECTO POR ECOGRAFIA ENDORECTAL				1990	1999
32273	Outra	ESTUDO DA PATOLOGIA ANO-RECTAL BENIGNA POR ECOGRAFIA ENDOLUMINAL				1996	
32274	Ensaio Clínicos	TRATAMENTO DE ÚLCERAS DE PERNA COM IMPLANTE DE COLAGÉNIO				1998	1999
32275	Investigação Estatística	A NEW TECHNIQUE FOR ABDOMINAL SURGERY PROGNOSIS - A NEURAL NETWORK APPROACH				1999	
32276	Outra	CARACTERÍSTICAS ANATOMO-PATOLÓGICAS EM 435 DOENTES OPERADOS POR CANCRO COLO-RECTAL	SERVIÇO DE ANATOMIA PATOLÓGICA ; HOSPITAL SANTA MARTA	SERVIÇO DE ANATOMIA PATOLÓGICA; SUBGRUPO HOSPITALAR SANTO ANTÓNIO DOS CAPUCHOS, DESTERRO E ARROIOS; MINISTÉRIO DA SAÚDE		1999	1999
Serviço de Gastrenterologia							
33211	Investigação em procedimentos médico-cirúrgicos	IDENTIFICAÇÃO E CARACTERIZAÇÃO DAS MUTAÇÕES EM GENES CRÍTICOS PARA O C.C.R. (PROJECTO PRAXIS XXI)	LABORATÓRIO DE GENÉTICA HUMANA; INSTITUTO PORTUGUÊS DE ONCOLOGIA FRANCISCO GENTIL ; CENTRO REGIONAL DO PORTO	LABORATÓRIO DE GENÉTICA HUMANA; INSTITUTO NACIONAL DE SAÚDE DR. RICARDO JORGE	HOSPITAL GERAL DE SANTO ANTÓNIO	1996	2000
Serviço de Hematologia							
33341	Ensaio Clínicos	ENSAIO TERAPÉUTICO NA LEUCEMIA MIELOBLASTICA AGUDA (NÃO PROMIELOCITOMIA)	LABORATÓRIO DE BIOLOGIA MOLECULAR; INSTITUTO PORTUGUÊS DE ONCOLOGIA FRANCISCO GENTIL ; CENTRO REGIONAL DE LISBOA			1999	
33342	Ensaio Clínicos	ENSAIO DE TRATAMENTO DA LEUCEMIA AGUDA PROMIELOCÍTICA COM TRETINOINA E QUIMIOTERAPIA	LABORATÓRIO DE BIOLOGIA MOLECULAR; INSTITUTO PORTUGUÊS DE ONCOLOGIA FRANCISCO GENTIL; CENTRO REGIONAL DE LISBOA			1999	1999
Serviço de Medicina 1							
33571	Investigação terapêutica / Outra	INSUFICIÊNCIA CARDÍACA -TERAPÉUTICA E MORBILIDADE				1999	
33572	Investigação Estatística / Outra	ACIDENTES VASCULARES E FACTORES DE RISCO				1999	2000
33573	Investigação Estatística / Investigação terapêutica	SINDROMAS FEBRIS, PREVALÊNCIA DE INFECÇÕES DA COMUNIDADE / INFECÇÕES HOSPITALARES				1999	1999
33574	Investigação Estatística / Investigação Laboratorial	DIAGNÓSTICO ETIOLÓGICO DA ANEMIA / IMPORTÂNCIA DO (ILEGIVEL)				1999	1999
Serviço de Medicina 4/Medicina Interna							
33721	Ensaio Clínicos	CNA A / B 3005	GLAXO-WELLCOME			1997	2000
Serviço de Medicina Física e Reabilitação							
33821	Investigação em procedimentos médico-cirúrgicos / Outra	NOVO MÉTODO DE FIXAÇÃO DE PRÓTESES EM AMPUTADOS DOS MEMBROS ATRAVÉS DE IMPLANTES OSTEOINTEGRADOS	SERVIÇO DE CIRURGIA PLÁSTICA ; HOSPITAL DE SÃO JOSÉ	DEPARTAMENTO DE ENG. MATERIAIS ; INSTITUTO SUPERIOR TÉCNICO	ASSOCIAÇÃO NACIONAL DE DEFICIENTES SINISTRADOS DO TRABALHO	1998	2000
33822	Investigação em procedimentos médico-cirúrgicos	PROJECTO ESPIRAL DE MELHORIA CONTÍNUA DA QUALIDADE - ACIDENTE VASCULAR CEREBRAL	R.S.C.U.T.	HOSPITAL GARCIA DE ORTA	HOSPITAL DE SÃO FRANCISCO XAVIER	1998	2000
33823	Investigação terapêutica	REEDUCAÇÃO DA DISFUNÇÃO ANO-RECTAL	SERVIÇO DE GASTROENTEROLOGIA; SUBGRUPO HOSPITAL SANTO ANTÓNIO DOS CAPUCHOS, DESTERRO E ARROIOS			1999	2001
Serviço de Neurocirurgia							
34031	Investigação Estatística	SITUAÇÃO DA NEUROCIRURGIA PORTUGUESA EM 1998	TODOS OS SERVIÇOS DE NEUROCIRURGIA PORTUGUESES DEPENDENTES DO MINISTÉRIO DA SAÚDE			1999	1999
Serviço de Neurologia							

Projectos de I&D desenvolvidos nas Entidades Hospitalares Portuguesas

Projecto ID	Natureza(s) I&D	Título do Projecto	Instituições Participantes(1)	Instituições Participantes(2)	Instituições Participantes(3)	Início	Fim
34221	Ensaio Clínicos	A COMPARISON OF GABAPATIN (?) BID VS TID CLOSING REGIME : OPEN- (...), RANDOMIZED, 6 WEEK ADD-ON TREATMENT, MULTICENTER STUDY IN PATIENTS WITH PARCIAL (...)	PARKE-DAVIS (WARNER-LAMBERT)			1999	1999
34222	Ensaio Clínicos	ESTUDO DISC - 311 CIL/0081	ZENECA PHARMACEUTICALS			1997	1999
34223	Ensaio Clínicos	TACIP UR / FC 95 / IV-01	TECNIFAR	J. URIACH E CIA, SA.		1996	1999
34224	Ensaio Clínicos	EXELON (TM) CAPSULES IN ALZHEIMER'S DISCASE - ENEA / INT / 01/ P	NOVARTIS- SONDOR PHARMA LTD			1997	1999
34225	Ensaio Clínicos	TOP MAT - EPAY -111 (TOP - POR -1)	JANSEN-CILAG FARMACÉUTICA, LDA.			1996	1999
Serviço de Oftalmologia							
34391	Investigação Estatística	ANÁLISE VOLUMÉTRICA DO EDEMA DO DISCO ÓPTICO E ANÁLISE FLUXOMÉTRICA DO SISTEMA CAPILAR RETINIANO NAS NEVRITES ÓPTICAS				1999	2000
Serviço de Urologia							
35421	Ensaio Clínicos	PERMAL	INSTITUTE DE RECHERCHE PIERRE-FABRE			1999	1999
35422	Ensaio Clínicos	PHASE III STUDY (ILEGÍVEL) -HOMOTHERAPY VERSUS HORMONOTHERAPY	INSTITUTE DE RECHERCHE PIERRE FABRE			1999	
35423	Ensaio Clínicos	ARIB 3003	GLAXO-WELLCOME			1999	1999
CENTRO HOSPITALAR DE VILA NOVA DE GAIA							
30521	Ensaio Clínicos	A STUDY OF THERAPEUTIC STRATEGIES IN WOMEN WITH THE DEVELOPING OR DETERIORATING VASOMOTOR SYMPTOMS WHO ARE ON LONG-TERM TREATMENT WITH RALOXIFENE-HCL FOR THE PREVENTION OF POST MENOPAUSAL HEALTH RISKS	LILLY-FARMA			1999	2001
30522	Investigação terapêutica	ORACLE	DEPARTMENT OF OBSTETRICS: LEICESTER ROYAL INFIRMARY (CENTRO COORDENADOR)			1997	
30523	Ensaio Clínicos	INVESTIGAÇÃO NA EFICÁCIA E SEGURANÇA DO ANTAGONISTA DE ... (ILEGÍVEL)...NAS MULHERES SUBMETIDAS A TRATAMENTOS DE FERTILIZAÇÃO.	ASTA MÉDICA			1998	1999
30523	Outra	INVESTIGAÇÃO NA EFICÁCIA E SEGURANÇA DO ANTAGONISTA DE ... (ILEGÍVEL)...NAS MULHERES SUBMETIDAS A TRATAMENTOS DE FERTILIZAÇÃO.	ASTA MÉDICA			1998	1999
HOSPITAL DO CONDE BERTIANDOS - PONTE DE LIMA							
30881	Ensaio Clínicos	SUCCESSIVE CELOCOXIG EFFICACY AND SAFETY STUDIES: INOA. (SUCCESS - 1)	SEARLE - MONSANTO			1999	2000
HOSPITAL DISTRITAL CONDES CASTRO GUIMARÃES - CASCAIS							
30891	Ensaio Clínicos	ESTUDO CLÍNICO RP 5697 6 - V - 316	SERVIÇO DE ANATOMIA PATOLÓGICA	SERVIÇOS FARMACÊUTICOS	LABORATÓRIO RHONE - POULENC - RORER	1998	
30892	Ensaio Clínicos	SCOPE (SH - AHM - 0011)	ASTRA PORTUGUESA			1997	2002
30893	Ensaio Clínicos	VALUE TRIAL	NOVARTIS FARMA			1999	2004
30894	Ensaio Clínicos	CHARM	ASTRA PORTUGUESA			1999	2002
HOSPITAL DO CONDE DE SÃO BENTO							
30921	Investigação Laboratorial	VALOR DA SEROLOGIA PARA O ANTIGÉNIO 60 NO DIAGNÓSTICO E SEGUIMENTO DE CRIANÇAS COM TUBERCULOSE	LABORATÓRIO TUBERCULOSE; INSTITUTO NACIONAL DE SAÚDE DOUTOR RICARDO JORGE; PORTO			1999	1999
HOSPITAL DISTRITAL DE ÁGUEDA							
30931	Investigação em procedimentos médico-cirúrgicos / Investigação terapêutica	ANTIBIOTERAPIA E INFEÇÃO PÓS-OPERATÓRIA				1997	1999
30932	Investigação terapêutica	CRONOCOL NO TRATAMENTO DAS ÚLCERAS DE DECÚBITO	SCHERING - PLOUGH			1998	1999
HOSPITAL DISTRITAL DE AVEIRO (HOSPITAL INFANTE D. PEDRO)							
30951	Ensaio Clínicos	ESTUDO MULTINACIONAL E MULTICÊNTRICO "CURE"	BRISTOL MYERS SQUIBB			1999	1999
30952	Ensaio Clínicos	ESTUDO ABERTO DE AVALIAÇÃO DA EFICÁCIA E OLERÂNCIA DA ATORVASTATINA NO TRATAMENTO DA HIPERLIPIDEMIA E NA CORRECÇÃO DO PERFIL LIPIDICO	PARKE-DAVIS			1999	1999

Projectos de I&D desenvolvidos nas Entidades Hospitalares Portuguesas

Projecto ID	Natureza(s) I&D	Título do Projecto	Instituições Participantes(1)	Instituições Participantes(2)	Instituições Participantes(3)	Início	Fim
HOSPITAL DISTRITAL DE BEJA							
30961	Investigação Estatística / Outra	CRESCER SEGURO	CENTRO DE SAÚDE; SUB-REGIÃO; ADMINISTRAÇÃO REGIONAL DE SAÚDE DO ALENTEJO	ESCOLAS ENSINO BÁSICO	INFANTÁRIOS	1998	2000
HOSPITAL DISTRITAL DE BRAGANÇA							
30971	Investigação em procedimentos médico-cirúrgicos / Investigação Estatística	ACIDENTES VASCULARES CEREBRAIS. REVISÃO DA CASUÍSTICA DO SERVIÇO DE MEDICINA INTERNA				1998	2000
30972	Investigação Estatística	INFECÇÃO NO SERVIÇO DE MEDICINA INTERNA. DISTRIBUIÇÃO ANUAL				1998	1999
HOSPITAL DISTRITAL DE CHAVES							
31001	Investigação Laboratorial	"FACTORES PROGNÓSTICOS MORFOLÓGICOS, IMUNOHISTOQUÍMICOS E DE BIOLOGIA MOLECULAR NOS LINFOMAS FOLICULARES"	SERVIÇO DE ANATOMIA PATOLÓGICA; HOSPITAL CENTRAL DE ASTURIAS; UNIVERSIDADE OVIEDO (ESPANHA)	SERVIÇO DE ANATOMIA PATOLÓGICA; HOSPITAL CENTRAL SANTIAGO; UNIVERSIDADE SANTIAGO (ESPANHA)		1995	2002
HOSPITAL DISTRITAL DE FARO							
31031	Ensaio Clínico / Investigação terapêutica	GUSTO IV - AMI - "A PHASE III, RANDOMIZED, OPEN LABEL TRIAL EVALUATING THE EFFICACY AND SAFETY OF REOPRO (ABCIXIMAB) IN COMBINATION WITH REDUCED DOSE RETAVASE / RAPILYSIN (RECOMBINANT PLASMINOGEN ACTIVATOR, RETEPLASE, PA) FOR THE TREATMENT OF ACUTE MYOCARDIAL INFARCTION WITHOUT ST ELEVATION"	ELI LILLY, CENTROCOR MALVEN, CENTROCOR BV / PARAXEL	THE CLEVELAND CLINIC CARDIOVASCULAR COORDINATING CENTER	NOTHINGHAM CLINICAL TRIAL DATA CENTER / CLINICAL RESEARCH SERVICES GERMANY	1999	2000
31032	Ensaio Clínico / Investigação terapêutica	CURE - CLOPIDO GRAL IN UNSTABLE ANGINA AND MYOCARDIAL INFARCTION WITHOUT ST ELEVATION	SANOFFI			1999	2000
31033	Investigação em procedimentos médico-cirúrgicos	VALIDAÇÃO DE MÉTODOS ALTERNATIVOS DE ANÁLISE ESPECTRAL NO ECO DOPPLER DE CAROTIDAS	UNIVERSIDADE DO ALGARVE			1999	2000
31034	Investigação Estatística	R.N. E - REGISTO NACIONAL DE EAM	SOCIEDADE PORTUGUESA DE CARDIOLOGIA			1999	1999
31035	Outra	ESTUDO DE PREVENÇÃO SECUNDÁRIA DE DOENÇA CORONÁRIA	FUNDAÇÃO MERCK SHARP DHOME			1998	2002
31036	Investigação terapêutica / Investigação Estatística / Ensaio Clínico / Outra	EPIDEMIOLOGIA DE DIABETES (PALAVRA ILEGÍVEL) TIPO 1 (INSULINO - DEPENDENTES) NA REGIÃO DO ALGARVE TENTATIVA DE REFERNCIAÇÃO DE TODOS OS CASOS EXISTENTES	CONSULTA DE DIABETOLOGIA; HOSPITAL DE BARLAVENTO DO ALGARVE	A.P.D.P. - ASSOCIAÇÃO PROTECTORA DOS DIABÉTICOS DE PORTUGAL	DIABETOLOGIA; HOSPITAL DE SANTA MARIA	1999	
31037	Investigação terapêutica / Investigação Estatística / Ensaio Clínico / Outra	ENSAIO NOVONDORM (???) PROTOCOLO AGEE - 1233. "AN OPEN MULTICENTRE PHASE III-b STUDY REPAGHMIDE USED AS A PRANDIAL GLUCOSE REPULATOR IN TYPE 2 DIABETIC PATIENTS NOT CONTROLLED WITH DIET AND EXERCISE (NAIVE PATIENTS)"	LABORATÓRIO NORO NORDISK			1999	
31038	Investigação terapêutica / Ensaio Clínico	ENSAIO CLÍNICO - ATV - P - 98. ATORVASTATINE (VER OBSERVAÇÕES)	LABORATÓRIOS PFIZER			1998	1999
31039	Investigação Estatística / Outra	EURODIAB TIGER: EUROPE AND DIABETES: TYPE I GENETIC EPIDEMIOLOGY RESOURCE. A CONCERTED ACTION SPONSORED BY THE EUROPEAN UNION	HOSPITAL BARLAVENTO ALGARVIO	APDP - ASSOCIAÇÃO PROTECTORA DOS DIABETES DE PORTUGAL	HOSPITAL D. ESTEFÂNIA	1999	2000
310310	Outra	"TERM BREECH TRIAL"	108 SERVIÇOS DE OBSTETRÍCIA DE 25 PAÍSES COORDENADOS PAL UNIVERSIDADE DE TORONTO (CANADÁ)	REPRODUCTIVE HEATH RESEARCH UNIT AT THE CENTRE FOR RESEARCH IN WOMEN'S HEALTH		1997	2000
310311	Ensaio Clínico	INTERGROUP PHASE III TRIAL TO EVALUATE THE ACTIVITY OF DOCETAXEL, GIVEN EITHER SEQUENTIALLY OR IN COMBINATION WITH DOXORCEBICIN, FOLLOWED BY CMF, IN COMPARISON TO DOXORCEBICIN ALONE OR IN COMBINATION WITH CYCLOPHOSTAMIDE IN ADJUVANTE TREATMENT OF NODE - P	BREAST INTERNATIONAL STUDY GROUPS	BREAST EUROPEAN ADJUVANT STUDIES TEAM	RHONE - POULEN RORER	1999	2009
310312	Investigação terapêutica	TERAPIA COGNITIVA DAS TENTATIVAS DE SUICÍDIO	UNIVERSIDADE DE SEVILHA			1996	1999
310313	Ensaio Clínico	START	26 SERVIÇOS DE PNEUMOLOGIA DE VÁRIOS HOSPITAIS DO PAÍS			1996	2001
310314	Investigação em procedimentos médico-cirúrgicos	DIFICULDADES NA APLICAÇÃO DA LEI DO INTERNAMENTO COMPULSIVO, NO HDF				1999	2000
310315	Investigação terapêutica / Investigação em procedimentos médico-cirúrgicos / Investigação Estatística / Investigação Laboratorial	USO DA ESTIMULAÇÃO MAGNÉTICA TRANSCRANIANA ("TRANSCRANIAL MAGNETIC STIMULATION" (TMS)) NO ÂMBITO DA TERAPÉUTICA (NEURO) PSIQUIÁTRICA (COM ÊNFASE NO TRATAMENTO DA DEPRESSÃO)	FACULDADE DE ENGENHARIA; UNIVERSIDADE DO PORTO	BEN-SUR/ON		1999	2000
HOSPITAL DR JOSÉ MARIA GRANDE							

Projectos de I&D desenvolvidos nas Entidades Hospitalares Portuguesas

Projecto ID	Natureza(s) I&D	Título do Projecto	Instituições Participantes(1)	Instituições Participantes(2)	Instituições Participantes(3)	Início	Fim
31081	Ensaio Clínicos	SLOPE - STUDY ON COGNITION AND PRONOSIS IN THE ELDERLY	ESTUDO MULTICÊNTRICO INTERNACIONAL PROMOVIDO PELA ASTRA - ZENECA			1997	2002
31082	Investigação em procedimentos médico-cirúrgicos	HELICS - UCR. HOSPITAL IN EUROPE LINK FOR INFECTION CONTROL THROUGH SURVEILLANCE	PROJECTO MULTICÊNTRICO DEPENDENTE DO RGIF E/OU DIRECÇÃO GERAL DA SAÚDE			1996	
31083	Ensaio Clínicos	CHARM - CANDESARTAN IN HEART ASSESSMENTS OF REDUCTION IN MORTALITY AND MORBILITY	ESTUDO MULTICÊNTRICO INTERNACIONAL PROMOVIDO PELA ASTRA - ZENECA			1999	2004
HOSPITAL DISTRITAL DE OLIVEIRA DE AZEMÉIS							
31151	Investigação em procedimentos médico-cirúrgicos / Investigação Estatística	EURONATAL STUDY	SERVIÇOS HOSPITALARES DE GINECOLOGIA E OBSTETRÍCIA DE PEDIATRIA	CENTROS DE SAÚDE; ADIMINISTRAÇÃO REGIONAL DE SAÚDE DA ZONA CENTRO		1997	
HOSPITAL DE PESO DA RÉGUA							
31181	Investigação em procedimentos médico-cirúrgicos	ÚLCERAS VARICOSAS				1999	1999
HOSPITAL DISTRITAL DE SANTARÉM (HOSPITAL J. CRISTO)							
31211	Investigação em procedimentos médico-cirúrgicos	UTILIDADE DE ECOCARDIOGRAFIA TRANSESOFÁGICA NUM HOSPITAL DISTRITAL				1997	2000
31212	Investigação em procedimentos médico-cirúrgicos	"PROJECTO ESPIRAL" ARSLUT	SERVIÇOS DE MEDICINA; LABORATÓRIO (BACTEROLOGIA)	HOSPITAIS DOS CAPUCHOS; SÃO FRANCISCO XAVIER; DESTERRO; VILA FRANCA DE XIRA		1998	
31213	Investigação Estatística	INFECÇÕES RELACIONADAS A CATETER - ESTUDO ESTATÍSTICO COMPARATIVO DOS ÚLTIMOS 2 ANOS				1998	1999
31214	Ensaio Clínicos	"ESTUDO PROSPECTIVO E EVOLUÇÃO DE DOENTES COM AVC (1 ANO)				1999	2000
HOSPITAL DISTRITAL DE TORRES NOVAS							
31221	Investigação terapêutica / Ensaio Clínicos / Investigação Laboratorial	ESTUDO ABERTO PARA AVALIAÇÃO DA EFICÁCIA E TOLERÂNCIA DA ATORVASTATINE NO TRATAMENTO DA HIPERTIPIDÊNCIA E NA CORRECÇÃO DO PERFIL LOIPIDICO	PARKE-DAVIS	LABORATÓRIO PFIZER		1988	2000
31222	Outra	GRUPO DE ESTUDOS DE DESENVOLVIMENTO INFANTIL	ASSOCIAÇÃO TRISOCENIA XXI	VÁRIOS HOSPITAIS DO PAÍS (HOSPITAL DISTRITAL DE CASTELO BRANCO, HOSPITAL DISTRITAL DAS CALDAS DA RAÍNHA, HOSPITAL DISTRITAL DE LEIRA, HOSPITAL DISTRITAL DA FIGUEIRA DA FOZ, HOSPITAL SÃO FRANCISCO XAVIER, HOSPITAL DISTRITAL DE BEJA, HOSPITAL DISTRITAL DO F		1999	1999
31223	Investigação terapêutica	TRANSTORNOS DA MICÇÃO/ENURESE. BENEFÍCIOS TERAPÊUTICOS	SERVIÇO DE NEFROLOGIA; HOSPITAL DONA ESTEFÂNIA			1998	1999
31224	Investigação Estatística / Outra	OPINIÃO DOS PAIS SOBRE A SUA PARTICIPAÇÃO NOS CUIDADOS A CRIANÇA HOSPITALIZADA	ESCOLA SUPERIOR DE ENFERMAGEM DOUTOR LOPES DIAS			1998	1999
HOSPITAL DISTRITAL DE TORRES VEDRAS							
31231	Investigação terapêutica / Outra	TERAPÊUTICA INTERMITENTE NO CARCINOMA DA PRÓSTATA	GRUPO PORTUGUÊS GÉNICO - URINÁRIO; EUROPEAN ORGANIZATION FOR RESEARCH AND TREATMENT OF CANCER	SOUTH EUROPEAN UROQUEOLOPOREL GROUP		1996	
HOSPITAL DISTRITAL DE VILA DO CONDE							
31241	Investigação Estatística	QUALIDADE EM TERAPÊUTICA				1999	
HOSPITAL DISTRITAL DO ESPÍRITO SANTO							
31251	Investigação terapêutica	A RANDOMISED COMPARATIVE STUDY TO INVESTIGATE THE DIFERENCES IN FIRST POSE RESPONSE OF BLOOD PRESSURE TO INITIATION OF ACE INHIBITION USING PERINDOPRIL OR CAPTOPRIL IN PATIENTS WITH HEART FAILURE	HOSPITAL GARCIA DE ORTA, HOSPITAL ESPÍRITO SANTO (ANGRA), HOSPITAL DISTRITAL DE ÁGUEDA,	HOSPITAL DISTRITAL DE AVEIRO, HOSPITAL NOSSA SENHORA DO ROSÁRIO (BARREIRO), HOSPITAL DE CASTELO BRANCO; HOSPITAL DISTRITAL DE ELVAS,	CENTRO HOSPITALAR DE COIMBRA, CENTRO HOSPITALAR DO FUNCHAL, HOSPITAL DISTRITAL DE SANTARÉM, HOSPITAL DE SETÚBAL,	1997	1999
31252	Investigação terapêutica / Ensaio Clínicos	THE EFFECT OF IRBESARTAN ON MORBIDITY AND MORTALITY IN HYPERTENSIVE PATIENTS WITH TYPE II DIABETES AND DIABETIC NEPHROPATHY	ESTUDO CLÍNICO MULTICÊNTRICO PATROCINADO PELO LABORATÓRIO BRISTOL-MYERS	SGUIBB		1998	2000
31253	Investigação Estatística	ESTUDO DE VIGILÂNCIA FÁRMACO EPIDEMIOLÓGICO DE D. CORONÁRIA	TODOS OS SERVIÇOS DE CARDIOLOGIA DE PORTUGAL			1997	2005
31254	Investigação Estatística	REGISTO NACIONAL DE ENFARTE DO MIOCÁRDIO	TODOS OS SERVIÇOS DE CARDIOLOGIA DE PORTUGAL			1999	1999
31255	Investigação terapêutica / Outra	ENSAIO DE PARAGON B				1999	1999

Projectos de I&D desenvolvidos nas Entidades Hospitalares Portuguesas

Projecto ID	Natureza(s) I&D	Título do Projecto	Instituições Participantes(1)	Instituições Participantes(2)	Instituições Participantes(3)	Início	Fim
31256	Investigação terapêutica / Outra	ESTUDO IN TIME II				1999	1999
31257	Investigação terapêutica	VALUE STUDY	320 CENTROS EM TODO O MUNDO			1999	2005
HOSPITAL DA FORÇA AÉREA							
31261	Investigação em procedimentos médico-cirúrgicos / Investigação terapêutica	A CPNE NO DIAGNÓSTICO E TRATAMENTO DAS DEISCÊNCIAS / (PALAVRA ILEGÍVEL) BILIARES				1993	1999
31262	Investigação Estatística	VALIDAÇÃO DO PROCESSO DE SELECÇÃO	INSTITUTO SUPERIOR DE PSICOLOGIA APLICADA (APOIO BIBLIOGRÁFICO)			1999	1999
31263	Investigação Estatística	ESTUDO PSICO-SOCIAL				1999	1999
HOSPITAL FERNANDO DA FONSECA							
31271	Investigação terapêutica	AVALIAÇÃO DA QUALIDADE DE CUIDADOS EM HOSPITAL DE DIA NUM SERVIÇO DE PSIQUIATRIA				1999	2000
31272	Outra	IMPACTO DA DEPRESSÃO NA QUALIDADE DE VIDA E NOS CUSTOS EM CUIDADOS DE SAÚDE EM PACIENTES COM DOENÇA SOMÁTICA	SERVIÇO DE PSIQUIATRIA; UNIVERSIDADE DE MANCHESTER			1999	2000
31273	Ensaio Clínicos / Outra	A RANDOMIZED, DOUBLE BLIND, PLACEBO CONTROLLED STUDY EVALUATING THE SAFETY AND EFFICACY OF 52 WEEKS LAMIVUDINE TREATMENT OF A DOSE OF 3MG/KG IN PAEDIATRIC SUBJECTS WITH CHRONIC HEPATITIS B	GLAXO WELLCOME			1998	2000
31274	Ensaio Clínicos / Outra	AN EXTENDED STRATIFIED FOLLOW-ON STUDY IN PAEDIATRIC SUBJECTS WITH CHRONIC HEPATITIS B WHO HAVE COMPLETED PREVIOUS LAMIVUDINE STUDIES	GLAXO WELLCOME			1999	2002
31275	Ensaio Clínicos	A PLACEBO CONTROLLED 12 MONTH EFFICACY STUDY OF FIXED COMBINATION BUDENOSIDE/FORMOTEROL COMPARED TO BUDENOSIDE AND FORMOTEROL AS MONOTHERAPIES IN PATIENTS WITH CHRONIC OBSTRUCTIVE PULMONARY DISEASE (COPD) . CÓDIGO DO ESTUDO: SD-039-0629	ASTRA PORTUGUESA	SERVIÇO DE PATOLOGIA CLÍNICA E CARDIOLOGIA			
31276	Outra	REESTRUTURAÇÃO DO SERVIÇO DE URGÊNCIA GERAL				1999	2000
31277	Investigação Estatística / Investigação terapêutica / Investigação Laboratorial	SEM TÍTULO	SERVIÇO DE PEDIATRIA	SERVIÇO DE OBSTETRÍCIA	SERVIÇO DE PATOLOGIA CLÍNICA	1998	2000
31278	Ensaio Clínicos	EFFICACY AND SAFETY OF ORAL GATIFLOXACINE (400 MG/ONCE DAILY) VERSUS ORAL AMOXICILIN (1000MG/THREE TIMES DAILY) WITH A TREATMENT DURATION OF 7 TO 10 DAYS IN PATIENS WITH BACTERIAL COMMUNITY - ACQUIRED PNEUMONIA	EUOTRIALS (SCIENTIFIC CONSULTANTS)	GRÜNENTHAL GNEBH			
HOSPITAL DISTRITAL DE JOSÉ LUCIANO DE CASTRO - ANADIA							
31291	Investigação Estatística	AVALIAÇÃO DE ÚLCERAS DE PRESSÃO AO DOENTE ACAMADO	DIRECÇÃO GERAL DE SAÚDE			1999	2000
31292	Investigação Estatística / Investigação em procedimentos médico-cirúrgicos	MEDULOGRAMAS - ANÁLISE DE RESULTADOS (4 ANOS)	SERVIÇO HEMATOLOGIA; HVC			1998	1999
31293	Investigação Estatística / Outra	ACIDENTE VASCULAR CEREBRAL - ANÁLISE ESTATÍSTICA. ACIDENTE VASCULAR HEMORRÁGICO - IMPACTO CLÍNICO SOCIAL	SERVIÇO SOCIAL; HOSPITAL DISTRITAL DE JOSÉ LUCIANO DE CASTRO - ANADIA	NÚCLEO DE CODIFICAÇÃO G D H; HOSPITAL DISTRITAL DE JOSÉ LUCIANO DE CASTRO - ANADIA	SERVIÇO DE FISIOTERPIA; HOSPITAL DISTRITAL DE JOSÉ LUCIANO CASTRO - ANADIA	1999	2000
31294	Investigação Estatística	ESTUDO DE QUALIDADE DE VIDA EM DOENTES QUE SOFRERAM ACIDENTE VASCULAR CEREBRAL	HOSPITAL DISTRITAL DE SEIA	CENTRO HOSPITALAR DE COIMBRA		1999	2000
31295	Ensaio Clínicos	ENSAIO CLÍNICO	LABORATÓRIO PIERRE FABRE MÉDICAMENT	EUOTRIALS - SCIENTIFC CONSULTANTS		1998	1999
HOSPITAL JÚLIO DE MATOS							
31301	Ensaio Clínicos	OLANZAPINE VERSUS HALOPECIDOL IN THE TREATMENT OF ACUTE MANIA	LILLY FARMA			1999	1999
31302	Investigação Estatística	ESTUDO DE PREVALÊNCIA DOS ESTADOS MISTOS DE DEPRESSÃO E ANSIEDADE NA POPULAÇÃO PORTUGUESA (2ªFASE)	SERVIER PORTUGAL			1999	1999
31303	Ensaio Clínicos	OPEN STUDY TO EVALUATE THE EFFICACY AND TOLERANCE OF SELDENAFIL ADMINISTERED AS REQUIRED TO MALE PATIENTS WITH ERECTILE DYSFUNCTION	LABORATÓRIO PFIZER			1999	2000

Projectos de I&D desenvolvidos nas Entidades Hospitalares Portuguesas

Projecto ID	Natureza(s) I&D	Título do Projecto	Instituições Participantes(1)	Instituições Participantes(2)	Instituições Participantes(3)	Início	Fim
31304	Investigação em procedimentos médico-cirúrgicos	INVESTIGAÇÃO DA QUALIDADE DE VIDA EM DOENTES AFETADOS DE PERTURBAÇÃO DE STRESS PÓS-TRAUMÁTICO	FACULDADE DE CIÊNCIAS MÉDICAS; UNIVERSIDADE NOVA DE LISBOA			1999	1999
31305	Investigação terapêutica	FLUOXETINE VERSUS PAROXETINE IN DEPRESSION: COMPARISON OF DISCONTINUATION - EMERGENT SIGNS AND SYMPTOMS	LILLY FARMA			1998	1999
HOSPITAL JOAQUIM URBANO							
31311	Investigação terapêutica	TUBERCULOSE EM DOENTES COM SIDA - TRATAMENTO COMPLETO SOB OBSERVAÇÃO DIRECTA. IMPORTÂNCIA DA ADMINISTRAÇÃO CONJUNTA DE ANTIBIÓTICOS E METADONA NA MELHORIA DA ADESÃO À TERAPÊUTICA ANTITUBERCULOSE.	SERVIÇO DE DOENÇAS INFECCIOSAS; HOSPITAL JOAQUIM URBANO	SERVIÇO DE PNEUMOLOGIA; HOSPITAL JOAQUIM URBANO	CAT DE CEDOFEITA (PORTO)	1998	2000
HOSPITAL MIGUEL BOMBARDA							
31321	Ensaio Clínicos	ESTUDO COMPARATIVO SOBRE A EFICÁCIA E A TOLERÂNCIA DO MINALCIPRAM 50mg, 2 ^o dia E DE PAROXETINE 20mg/dia EM DOENTES EM AMBULATÓRIO COM DEPRESSÃO MAJOR. ESTUDO MULTINACIONAL, RANDOMIZADO, EM DUPLO ANONIMATO.	PIERRE FAURE MEDICAMENT PORTUGAL, Lda			1998	1999
31322	Ensaio Clínicos	"OLANZAPINE VERSUS HALOFUIDOL IN THE TREATMENT OF ACUTE MANIA"	PROMOTOR DO ENSAIO LILLY ELY	ENSAIO MULTICÊNTRICO INTERNACIONAL - PARTICIPAÇÃO EM PORTUGAL DE 25 CENTROS		1999	2000
HOSPITAL MILITAR DE BELÉM							
31331	Investigação em procedimentos médico-cirúrgicos / Investigação Laboratorial	TUBERCULOSE - OPTIMIZAÇÃO DO DIAGNÓSTICO MICRO BIOLÓGICO DO ISOLAMENTO E DA INFORMATIZAÇÃO DOS CASOS CLÍNICOS.	FACULDADE DE MEDICINA; HOSPITAL UNIVERSITÁRIO DE SANTA MARIA	DEPARTAMENTO DE MICROBIOLOGIA MOLECULAR; FACULDADE DE FÁRMACIA; UNIVERSIDADE DE LISBOA	CENTRO MILITAR DE MEDICINA PREVENTIVA	1997	2005
31332	Investigação Laboratorial	ESTUDO DA IMUNIDADE CELULAR E HUMORAL NA ASMA BRÔNQUICA	FACULDADE DE MEDICINA; HOSPITAL UNIVERSITÁRIO DE SANTA MARIA	HOSPITAL PRISIONAL DE SÃO JOÃO DE DEUS		1997	2001
HOSPITAL CENTRAL ESPECIALIZADO DE CRIANÇAS MARIA PIA							
31351	Investigação em procedimentos médico-cirúrgicos	TELECONSULTA EM CARDIOLOGIA PEDIÁTRICA	PORTUGAL TELECOM	UNIVERSIDADE DE AVEIRO	HOSPITAL PEDIÁTRICO DE COIMBRA	1997	1999
31352	Outra	ANISAKIS SIMPLEX: FACTOR ETIOLÓGICO NA URTICÁRIA AGUDA RECIDIVANTE	SERVIÇO DE HIGIENE E EPIDEMIOLOGIA; FACULDADE DE MEDICINA DO PORTO			1999	2001
31353	Outra	ESTUDO RETROSPECTIVO DOS FACTORES DE RISCO DE CARÁCTER HEREDITÁRIO NA CRIANÇA COM ACIDENTE VASCULAR CEREBRAL	INSTITUTO DE BIOLOGIA MOLECULAR E CELULAR ; UNIVERSIDADE DO PORTO			1999	2001
31354	Investigação Laboratorial	ETIOPATOGENIA DA OTITE MÉDIA COM EFUSÃO NUMA POPULAÇÃO PEDIÁTRICA				1999	2001
31355	Outra	ASSOCIAÇÃO DE CARDIOPATIA CONGÉNITA A ANOMALIAS CROMOSSOMICAS OU A SELECÇÃO 22Q11	INSTITUTO DE GENÉTICA MÉDICA; PORTO	MATERNIDADE JÚLIO DINIS; PORTO	HOSPITAL EGAS MONIZ	1999	2000
31356	Investigação em procedimentos médico-cirúrgicos	EDUCAÇÃO DA FAMÍLIA DA CRIANÇA ASMÁTICA				1999	2001
HOSPITAL DISTRITAL DE NOSSA SENHORA DA AJUDA - ESPINHO							
31391	Investigação Estatística	ESTUDO COMPARATIVO DA AFLUÊNCIA AO SAP DO HOSPITAL VERSUS CONSULTA ABERTA DO CENTRO DE SAÚDE				1999	1999
31392	Investigação Estatística	PRODUTIVIDADE DOS SERVIÇOS CLÍNICOS DO HOSPITAL NOS ANOS 97-98-99				1999	2000
31393	Investigação Estatística	PÉ DIABÉTICO	VÁRIOS HOSPITAIS (HOSPITAL DE OVAR, HOSPITAL DE FEIRA, HOSPITAL DE AVEIRO, HOSPITAL DE OLIVEIRA DE AZEMEIS, HOSPITAL DE ANADIA)	VÁRIOS CENTROS DE SAÚDE (ESPINHO, FEIRA, ÁGUEDA, ALBERGARIA -A-VELHA, MUTA, SERVER DO VOUGA , SANGALHOS, VAGOS, AROUCA, SÃO JOÃO DA MADEIRA, OLIVEIRA DE AZEMEIS, OLIVEIRA DO BAIRRO, MEALHADA)		1999	1999
31394	Investigação terapêutica /Investigação Estatística	RASTREIO DO VHB E VHC NA POPULAÇÃO HOSPITALAR DO HOSPITAL DE NOSSA SENHORA DA AJUDA DE ESPINHO				1999	1999
31395	Investigação terapêutica / Investigação Estatística	IMUNIZAÇÃO PARA O VHB NO HOSPITAL DE ESPINHO - ANÁLISE DOS RESULTADOS				1997	2001
31396	Ensaio Clínicos	ENSAIO CLÍNICO DA ASSOCIAÇÃO DE INTERFERÃO COM A RIBAVIRINA PARA A HEPATITE CRÓNICA VHC	LABORATÓRIO DE PATOLOGIA CLÍNICA; HOSPITAL DE SANTO ANTÓNIO	LABORATÓRIO DE ANATOMIA PATOLÓGICA; CENTRO HOSPITALAR DE GAIA		1999	1999
31397	Investigação em procedimentos médico-cirúrgicos	RASTREIO DE TUBERCULOSE NO PESSOAL DO HOSPITAL				1999	1999

Projectos de I&D desenvolvidos nas Entidades Hospitalares Portuguesas

Projecto ID	Natureza(s) I&D	Título do Projecto	Instituições Participantes(1)	Instituições Participantes(2)	Instituições Participantes(3)	Início	Fim
HOSPITAL DE S. SEBASTIÃO							
31431	Outra	EPIDEMIOLOGIA DA INFECÇÃO HOSPITALAR POR STAPHYLOCOCCUS AUREUS RESISTENTES À METICILINA				1999	2001
31432	Investigação Laboratorial	ESTUDO DA TRANSMISSÃO DA MUTAÇÃO DINÂMICA CAUSADORA DA DOENÇA DE MACHADO - JOSEPH POR ANÁLISE MOLECULAR DE CÉLULAS GERMINAIS DE INDIVÍDUOS PORTADORES	IBMC - UNIGEN			1999	2001
HOSPITAL ORTOPÉDICO SANTIAGO DO OUTÃO							
31461	Investigação em procedimentos médico-cirúrgicos	ESTUDO EXPERIMENTAL DO COMPORTAMENTO DAS FIXAÇÕES DOS MOTORES DE REDUÇÃO DA DEFORMAÇÃO DAS VERTEBRAS NAS ESCOLIOSES TRATADAS PELO MÉTODO PORTUGUÊS	INSTITUTO SUPERIOR TÉCNICO			1999	1999
HOSPITAL PADRE AMÉRICO - VALE DO SOUSA							
31481	Investigação terapêutica	TRATAMENTO DE DOENTES COM HEPATITE C CRÓNICA EM RECÍDIVA OU RESISTENTES AO INTERFERÃO, COM A COMBINAÇÃO INTERFERÃO / RIBAVIRINA	ROCHE A.G - F. HOFFMAN			1999	1999
31482	Ensaio Clínicos	NUCPTO1A MULTICENTRE SINGLE - ARM, NON - RANDOMISED TRIAL TO EVALUATE THE EFFICACY AND SAFETY OF LAMIVUDINE 100mg ONCE A DAY IN PATIENTS WITH CHRONIC HEPATITIS B VIRUS INFECTION	GLAXOWELLCOME	ENDOCLAB		1999	2000
31483	Investigação terapêutica	ACÇÃO DA MÚSICA SOBRE O RECÉM-NASCIDO NORMAL	SUCH - SERVIÇO DE UTILIZAÇÃO COMUM DOS HOSPITAIS			1997	1999
HOSPITAL PEDIÁTRICO DE COIMBRA							
31491	Investigação em procedimentos médico-cirúrgicos	RASTREIO E APOIO VENTILATÓRIO NO DOMICÍLIO A CRIANÇAS COM PATOLOGIA RESPIRATÓRIA DO SONO				1998	1999
31492	Investigação Estatística / Outra	REGISTO NACIONAL DOS RN DE MUITO BAIXO PESO. "REDE DE INVESTIGAÇÃO NEONATAL"	SECÇÃO DE NEONATOLOGIA DA SOCIEDADE PORTUGUESA DE PEDIATRIA.	35 UNIDADES DE NEONATOLOGIA	ASSOCIAÇÃO DE SAÚDE INFANTIL COIMBRA (ASIC)		
31493	Investigação Estatística / Investigação Laboratorial	AVALIAÇÃO DA PRESENÇA DE ANTECIPAÇÃO NA DISPLASIA DIAFISÁRIA PROGRESSIVA	INSERM V 393; HOSPITAL NECKEN ENFANTS MALADES	UNITÉ SUR LES HANDICAPS GENETIQUES DE L'ENFANT (PARIS)	BOLSA DE DOUTORAMENTO; F. CALOUSTE GULBENKIAN	1999	2001
31494	Investigação Laboratorial	EPIDEMIOLOGIA DE CERÓIDE - LIPOFUSCINOSE EM PORTUGAL. ESTUDO CLÍNICO E MOLECULAR	UNIDADE DE ENZIMOLOGIA; INSTITUTO DE GENÉTICA MÉDICA JACINTO DE MAGALHÃES			1999	2001
31495	Investigação Laboratorial	EUROPEAN STRUCTURE FOR COORDINATION OF RESEARCH AND DIAGNOSIS OF INHERITED PURINE AND PYRIMIDINE DISORDERS	PLURINE RESEARCH LABORATORY; GUY'S HOSPITAL (LONDRES)	CENTRO DE NEUROCIÊNCIAS ; UNIVERSIDADE DE COIMBRA		1998	2001
31496	Investigação Laboratorial	DIAGNÓSTICO DAS CITOPATIAS MITOCONDIAIS ATRAVÉS DE PESQUISA DE MUTAÇÕES DO DNA MITOCONDRIAL POR PCR - AS	CENTRO DE NEUROCIÊNCIAS; UNIVERSIDADE DE COIMBRA			1999	2001
31497	Investigação em procedimentos médico-cirúrgicos	DESENVOLVIMENTO DE UMA SONDA DE DETECÇÃO DE REFLUXO GASTRO-ESOFÁGICO BASEADA NUM MÉTODO ÓPTICO	IBILI - INSTITUTO BIOMÉDICO PARA A INVESTIGAÇÃO DA LUZ E IMAGEM (COIMBRA)			1999	
HOSPITAL DIVINO ESPÍRITO SANTO - PONTA DELGADA							
31501	Investigação em procedimentos médico-cirúrgicos	DOENÇA MACHADO - JOSEPH NOS AÇORES: INVESTIGAÇÃO PSICO-SOCIAL, FAMILIAR E GENÉTICA	DEPARTAMENTO DE BIOLOGIA; UNIVERSIDADE DOS AÇORES	UNIDADE DE NEUROLOGIA; HOSPITAL DE ANGRA DO HEROÍSMO		1996	
HOSPITAL DE REYNALDO DOS SANTOS							
31531	Ensaio Clínicos	ATAC	ASTRA-ZENECA			1999	1999
31532	Ensaio Clínicos / Outra	ACTION - A CORONARY DISEASE TRIAL INVESTIGATING OUTCOME WITH NIFEDIPINE GITS	ESTUDO MULTICÊNTRICO INTERNACIONAL			1998	1999
31533	Ensaio Clínicos / Outra	CANDESARTAN CILEXITIL (CANDESARTAN) IN HEART FAILURE ASSESSMENT OF REDUCTION IN MORTALITY AND MORBIDITY (CHARM)	ESTUDO MULTICÊNTRICO MUNDIAL			1999	2001
31534	Ensaio Clínicos / Outra	ELITE II - MULTICENTER, DOUBLE BLIND, RANDOM, PARALLEL CAPTOPRIL CONTROLLED STUDY TO EVALUATE THE EFFECTS OF LOSARTAN ON MORTALITY IN PATIENTS WITH HEART FAILURE	ESTUDO MULTICÊNTRICO INTERNACIONAL			1997	1999
31535	Investigação em procedimentos médico-cirúrgicos / Investigação Estatística / Investigação Laboratorial / Outra	VALOR PREDITIVO DO CEA NAS METÁSTASES HEPÁTICAS DO CARCINOMA COLORECTAL				1999	2001
31536	Outra	SECTORIZAÇÃO DE UMA SERVIÇO DE CIRURGIA GERAL. UMA EXPERIÊNCIA ORGANIZATIVA				1997	1999

HOSPITAL DE SÃO BERNARDO

Projectos de I&D desenvolvidos nas Entidades Hospitalares Portuguesas

Projecto ID	Natureza(s) I&D	Título do Projecto	Instituições Participantes(1)	Instituições Participantes(2)	Instituições Participantes(3)	Início	Fim
31551	Investigação Estatística / Investigação Laboratorial	IMUNOALERGOLOGIA OF ALLERGY: TOWARDS PREVENTION AND CARE	INSTITUTO PASTEUR (PARIS)	KLIRIKUM DES ALBERT - LUDWIGS - UNIVERSITAT		1997	1999
31552		IDENTIFICAÇÃO E CARACTERIZAÇÃO DOS ALERGÉNIOS DO CARACOL - HELIX ASPERSA					
31553	Investigação terapêutica	ESTUDO FARMACEPIDEMIOLÓGICO DE PREVENÇÃO SECUNDÁRIA DA DOENÇA CORONÁRIA	DIVERSOS SERVIÇOS DE CARDIOLOGIA DE HOSPITAIS PORTUGUESES			1997	2004
31554	Ensaio Clínicos	CV 123 - 212	58 CENTROS NOS ESTUDOS UNIDOS E EUROPA;	BÉLGICA: 2 CENTROS / FRANÇA: 7 CENTROS / ITÁLIA : 5 CENTROS / ALEMANHA: 7 CENTROS	HOLANDA: 2 CENTROS / PORTUGAL: 2 CENTROS / ESPANHA: 5 CENTROS	1999	2001
31555	Investigação Laboratorial	RESPOSTA PÓS PRANDIAL A UMA SOBRECARGA LIPÍDICA ORAL EM INDIVÍDUOS HIPERTRIGLICERIDÉMICOS COM E SEM (PALAVRA ILEGÍVEL) B	INSTITUTO SUPERIOR DE CIÊNCIAS DA SAÚDE - SUL			1999	2001
31556	Investigação em procedimentos médico-cirúrgicos / Investigação terapêutica / Investigação Estatística	SEM TÍTULO				1996	2000
HOSPITAL SOBRAL CID							
31561	Ensaio Clínicos	AVALIAÇÃO DOS EFEITOS ANSIÓLITOS E ADVERSOS (PSICOMETRIA?) DO MEXAROLAN? VERSUS (PALAVRA ILEGÍVEL) EM DOENTES COM PERTURBAÇÕES DE ANSIEDADE GENERALIZADA				1999	1999
31562	Ensaio Clínicos	ENSAIO DUPLAMENTE CEGO (HALOPERIDOL - OLANZAPINA) NO TRATAMENTO DAS CRISES MANÍACAS	LILLY FARMA			1999	1999
31563		APOIO PSQUIÁTRICO A GRÁVIDAS E PUERPERAS	MATERNIDADE BISSAYA BARRETO				2000
31564	Ensaio Clínicos	ESTUDOS COMPARATIVOS DA EFICÁCIA E SEGURANÇA DO (MILNECIMAR?) 50MG (PALAVRA ILEGÍVEL) E PAROXETINA EM DOENTES AMBULATÓRIOS COM DEPRESSÃO (MAIOR?)	LABORATÓRIOS PIERRE FABRE			1999	1999
31565	Ensaio Clínicos	ESTUDO ABERTO DO TRATAMENTO COM SEROQUEL PARA DOENTES QUE PARTICIPARAM NA FASE III DO ENSAIO CLÍNICO. ESTUDO MULTICÊNTRICO, RANDOMIZADO, DUPLAMENTE CEGO PARA COMPARAÇÃO DOS EFEITOS DO SEROQUEL E HALOPERIDOL EM DOENTES ESQUIZOFRÉNICOS COM HISTÓRIA DE RESPO	LABORATÓRIO ZENECA FARMACÉUTICA			1999	1999
HOSPITAL DE SÃO JOSÉ							
31621	Investigação Estatística / Investigação terapêutica / Investigação Laboratorial	AVALIAÇÃO DA QUALIDADE VOCAL PATOLÓGICA (DISTÂNCIA???)	FUNDAÇÃO CALOUSTE GULBENKIAN	GENÉTICS LINGUESTICS DEPARTMENT; UNIVERSITY COLLEGE LONDON (U. C. L.)		1998	2001
31622	Investigação em procedimentos médico-cirúrgicos	CONTROLO E AVALIAÇÃO DA ACTIVIDADE E CIRÚRGICA DO SERVIÇO 9, EM 1999.PARTICIPAÇÃO CIENTÍFICA DO SERVIÇO 9, EM 1999, NAS ACTIVIDADES DA SOCIEDADE PORTUGUESA DE ORTOPEDIA E TRAUMATOLOGIA.				1999	1999
31623	Investigação em procedimentos médico-cirúrgicos	DETERMINAÇÃO DO ÍNDICE PROLIFERATIVO (Ki67 / mib1) EM MENINGIOMAS. IMPLICAÇÕES PROGNÓSTICAS.				1999	2001
31624	Investigação Laboratorial	DMBTA FUNTION GENOME INSTABILITY	MATERNIDADE MAGALHÃES COUTINHO	DEPARTAMENTO DE GENÉTICA; INSTITUTO DE HIGIENE E MEDICINA TROPICAL	DEPARTMENT OF MOLECULAR GENOMA ANELYSIS; DEUTSCHES KREBTORSCHUNGSZENTREN	1999	
31625	Outra	PREVENÇÃO E DIAGNÓSTICO PRECOCE DO CANCRO DO COLO DO ÚTERO E DA MAMA: IDENTIFICAÇÃO DE ANTECEDENTES DE DOENÇA E FACTORES DE RISCO PESSOAL E FAMILIAR. IDENTIFICAÇÃO DE CONDICIONALISMOS DE ADESAO E SÓCIO-ECONÓMICOS. IDENTIFICAÇÃO DE HÁBITOS E ESTILOS DE VID				1996	1999
31626	Outra	CARACTERIZAÇÃO DA PROTECÇÃO INDIVIDUAL ADEQUADA AOS RISCOS MICROBIOLÓGICOS NO HOSPITAL DE SÃO JOSÉ. IDENTIFICAÇÃO E FACTORES DE INCOMODIDADE DA UTILIZAÇÃO DE LUVAS MÉDICAS E CIRÚRGICAS. IDENTIFICAÇÃO DA PROTECÇÃO RESPIRATÓRIA E OCULAR ADEQUADA AO PROFESSI				1998	2000
31627	Outra	OBSERVATÓRIO DE SAÚDE E BEM ESTAR DO HOSPITAL DE SÃO JOSÉ	FACULDADE DE PSICOLOGIA E CIÊNCIAS DE EDUCAÇÃO; UNIVERSIDADE DE LISBOA	ESCOLA NACIONAL DE SAÚDE PÚBLICA; UNIVERSIDADE NOVA DE LISBOA	COMISSÃO DE FOMENTO DE INVESTIGAÇÃO EM CUIDADOS DE SAÚDE	1999	2000
31628	Outra	SINALIZAÇÃO INTERIOR DO HOSPITAL DE SÃO JOSÉ. ESTUDO NO SERVIÇO DE URGÊNCIA E NO SERVIÇO DE CIRURGIA 3	FACULDADE DE MOTRICIDADE HUMANA			1998	1999

Projectos de I&D desenvolvidos nas Entidades Hospitalares Portuguesas

Projecto ID	Natureza(s) I&D	Título do Projecto	Instituições Participantes(1)	Instituições Participantes(2)	Instituições Participantes(3)	Início	Fim
31629	Outra	CARACTERIZAÇÃO DA EXPOSIÇÃO PROFISSIONAL AO GLUTARALDEÍDO NO HOSPITAL DE SÃO JOSÉ: IDENTIFICAÇÃO DE FACTORES DE VULNERABILIDADE ESPECÍFICA DOS OPERADORES. IDENTIFICAÇÃO DE FACTORES DE ATMOSFERA, ORGANIZAÇÃO E CONDIÇÕES DE TRABALHO NOCIVAS.	INSA - INSTITUTO NACIONAL DE SAÚDE DR RICARDO JORGE			1997	1999
316210	Outra	EXPOSIÇÃO AGUDA AO AMIANTO E FIBRAS MINERAIS SINTÉTICAS EM AMBIENTE HOSPITALAR. AVALIAÇÃO DE FIBRAS DE AMIANTO RESPIRÁVEIS NO AMBIENTE. IDENTIFICAÇÃO DE FACTORES DE VULNERABILIDADE INDIVIDUAL. IDENTIFICAÇÃO DAS CONSEQUÊNCIAS CLÍNICAS DE EXPOSIÇÃO AGUDA.	INSTITUTO NACIONAL DE SAÚDE DR RICARDO JORGE (LISBOA)			1999	2000
316211	Outra	ESTUDO DE CARACTERIZAÇÃO DO RISCO DAS DOENÇAS ORAIS E HÁBITOS E ESTILOS DE VIDA NOS PROFISSIONAIS DO HOSPITAL DE SÃO JOSÉ. IDENTIFICAÇÃO DE FACTORES DE RISCO DE DOENÇA PERIODONTAL. IDENTIFICAÇÃO DO ÍNDICE DE CÁRIE DENTÁRIA. IDENTIFICAÇÃO DE HÁBITOS DE HIG	FACULDADE DE MEDICINA DENTÁRIA; UNIVERSIDADE DE LISBOA			1996	1999
316212	Outra	RISCO DE CONTÁGIO PROFISSIONAL PELO VÍRUS DE HEPATITE B. IDENTIFICAÇÃO DE RISCOS PESSOAIS E COMPORTAMENTOS PERIFÉRICOS AO TRABALHO. IDENTIFICAÇÃO DE ACTIVIDADES COM EXPOSIÇÃO AO SANGUE E FLUIDOS CORPORAIS. IDENTIFICAÇÃO DA PERCEPÇÃO DO RISCO DE HEPATITE B				1999	2000
316213	Outra	EXPOSIÇÃO ACIDENTAL AO VIM E VÍRUS DA HEPATITE B e C EM PROFISSIONAIS DE SAÚDE. ACIDENTE POR PICADA SÉPTICA. INVESTIGAÇÃO EPIDEMIOLÓGICA DOS FACTORES DE RISCO PESSOAL E CAUSA DOS ACIDENTES. AVALIAÇÃO DAS DIFICULDADES DE UTILIZAÇÃO DOS PROCEDIMENTOS DE ACT				1997	1999
316214	Outra	RISCOS PROFISSIONAIS DOS MANIPULADORES DE ALIMENTOS. IDENTIFICAÇÃO DE FACTORES DE VULNERABILIDADE PESSOAL E RISCO DE DOENÇA. IDENTIFICAÇÃO DE HÁBITOS DE HIGIENE PESSOAL E PROFISSIONAL. CARACTERIZAÇÃO DOS FACTORES AMBIENTAIS, ORGANIZAÇÃO E CONDIÇÕES DE TRA				1999	1999
316215	Outra	EXPOSIÇÃO HOSPITALAR AO ÓXIDO DE ETILENO. IDENTIFICAÇÃO DE FACTORES DE VULNERABILIDADE ESPECÍFICA DOS OPERADORES. IDENTIFICAÇÃO DE FACTORES DE ATMOSFERA, ORGANIZAÇÃO E CONDIÇÕES DE TRABALHO NOCIVAS. AVALIAÇÃO DO BENEFÍCIO DAS SOLUÇÕES DE PREVENÇÃO TÉCNICA				1999	1999
316216	Outra	TUBERCULOSE COMO DOENÇA PROFISSIONAL EM PROFISSIONAIS DE SAÚDE. IDENTIFICAÇÃO DO ESTUDO IMUNITÁRIO. IDENTIFICAÇÃO DE FACTORES DE VULNERABILIDADE PESSOAL. AVALIAÇÃO E VIGILÂNCIA DE SAÚDE TENDO EM CONSIDERAÇÃO O RISCO DA ACTIVIDADE. DEFINIÇÃO DA PROTECÇÃO IN				1998	2000
HOSPITAL DE SANTA LUZIA DE ELVAS							
31641	Ensaio Clínicos / Outra	A RANDOMIZED COMPARATIVE STUDY TO INVESTIGATE THE DIFFERENCES IN FIRST DOSE RESPONSE OF BLOOD PRESSURE TO INITIATION OF ACE INHIBITION USING PERINDOPRIL OR CAPTOPRIL IN PATIENTS WITH HEART FAILURE. ENSAIO CLÍNICO S9494	DIVERSOS SERVIÇOS DE CARDIOLOGIA DO PAÍS	LABORATÓRIO SERVIER		1997	1999
31642	Ensaio Clínicos / Outra	ENSAIO CLÍNICO : ' EFFICACY AND SAFETY OF IRBESARTAN IN MILD TO MODERATE HYPERTENSION - IRB/52.97.017-EFC 7002'	SANOFI-WINTHROP			1998	1999
31643	Ensaio Clínicos / Outra	ENSAIO CLÍNICO : 'CANDESARTAN CILEXETIL IN HEART FAILURE ASSESSMENT OF REDUCTION IN HEART IN MORTALITY AND MORBILITY (CHARM)	ASTRA PORTUGUESA			1999	1999
31644	Investigação terapêutica	POLÍTICA DO MEDICAMENTO: PAPEL DOS ACTORES EM SAÚDE	ADMINISTRAÇÃO REGIONAL DE SAÚDE DO ALENTEJO (ARSA)			1999	1999
31645	Ensaio Clínicos / Outra	HELICOBACTER PYLORI - SUSCEPTIBILIDADE IN VITRO A AGENTES MICROBIANOS	GRUPO DE ESTUDO PORTUGUÊS DO HELICOBACTER PYLORI - GEPH			1999	1999
31646	Investigação Laboratorial / Investigação Estatística	RASTREIO SERO-EPIDEMIOLÓGICO E IMAGIOLÓGICO DE HIDATIDOSE ABDOMINAL NOS CONCELHOS DE ELVAS E ALANDROAL	N.F.M.			1991	2001
31647	Investigação em procedimentos médico-cirúrgicos	DESENHO DE UM INSTRUMENTO DENOMINADO VENTOSA HIDATIDICA PARA SER UTILIZADA MEDIANTE TÉCNICAS LAPAROSCÓPIAS NA HIDATIDOSE ABDOMINAL	HOSPITAL PROVINCIAL DE BADAJOZ	ESCOLA DE ENGENHARIAS INDUSTRIAIS DE BADAJOZ; UNIVERSIDADE DA ESTREMADURA	CENTRO DE CIRURGIA MÍNIMA - INVASÃO CACERES	1999	2001
31648	Investigação Estatística / Investigação em procedimentos médico-cirúrgicos	PROJECTO DE MELHORIA CONTÍNUA DE QUALIDADE "APROPRIADA ABORDA... DO POLITRAUMATIZADO"				1998	2000
31649		ACOLHIMENTO 2000	COMISSÃO NACIONAL DE HUMANIZAÇÃO DOS SERVIÇOS DE SAÚDE			1999	2000

Projectos de I&D desenvolvidos nas Entidades Hospitalares Portuguesas

Projecto ID	Natureza(s) I&D	Título do Projecto	Instituições Participantes(1)	Instituições Participantes(2)	Instituições Participantes(3)	Início	Fim
HOSPITAL DE SANTA MARIA MAIOR - BARCELOS							
31651	Investigação Estatística	"AMBIENTE FÍSICO E HUMANIZAÇÃO"				1999	1999
31652	Outra	PLANEAMENTO DE ALTA - EFICÁCIA DO ENSINO, DURANTE O INTERNAMENTO, AO UTENTE IDOSO COM FRACTURA DA EXTREMIDADE DO FÉMUR				1999	1999
31653	Investigação Estatística	"GRAU DE SATISFAÇÃO DAS DOENTES / UTENTES INTERNADAS NO SERVIÇO DE OBSTETRÍCIA"				1999	1999
HOSPITAL DE SÃO MARCOS - BRAGA							
31661	Investigação em procedimentos médico-cirúrgicos	ALIVE - ESICM	EUROPEAN SOCIETY INTENSIVE CARE MEDICINE			1999	1999
31662	Outra	ETHICUS	INSTITUTIONAL ETHICS COMMITTEE / HELSINKI COMMITTEE			1999	2000
31663	Investigação em procedimentos médico-cirúrgicos	EURICUS II	"FOUNDATION FOR RESEARCH ON INTENSIVE CARE IN EUROPE" (FRICE)			1997	1999
31664	Outra	EURICUS III - "THE IMPLEMENTATION OF GUIDELINES OF BUDGET CONTROL AND COST CALCULATION ON THE QUALITY OF MANAGEMENT OF ICU'S IN THE COUNTRIES OF THE EUROPEAN UNION"	"HEALTH SERVICES RESEARCH UNIT"	"UNIVERSITY HOSPITAL OF GRONINGEN" (NETHERLANDS)	FOUNDATION FOR RESEARCH ON INTENSIVE CARE IN EUROPE	1999	
HOSPITAL DE SANTA MARTA							
31681	Ensaio Clínicos	A PLACEBO - CONTROLLED 12 MONTH EFFICACY STUDY OF THE FIXED COMBINATION BUDESONIDE / FORMOTEROL COMPARED TO BUDESONIDE AND FORMOTEROL AS MONOTHERAPIES IN PATIENTS WITH CRONIC OBSTRUCTIVE PULMONARY DISEASE (COPD)	ASTRA - ZENECA			1999	
31682	Investigação terapêutica	ESTUDO DO EFEITO DOS ALENDRONADOS SOBRE A PERDA DE MASSA ÓSSEA EM DOENTES CORTICODEPENDENTES POPULAÇÃO PATOLOGIA RESPIRATÓRIA CRÓNICA	INSTITUTO PORTUGUÊS DE REUMATOLOGIA	MERCK SHARP DOME		1999	1999
31683	Investigação terapêutica	ESTUDO SOBRE O EFEITO CALCITONINA DE SALMÃO E CÁLCIO SOBRE A PERDA DE MASSA ÓSSEA EM DOENTES COM PATOLOGIA RESPIRATÓRIA, CORTICODEPENDENTES	INSTITUTO PORTUGUÊS DE REUMATOLOGIA	MERCK SHARP DOME		1999	1999
31684	Ensaio Clínicos	FOR - INT - 03. A RANDOMIZED, DOUBLE - BLIND, WITHIN - PATIENTS, COMPARISON OF FORADIL 12mg b. id. AND SALBUTAMOL 200mg q.id WHEN ADDED TO REGULAR TREATMENT WITH IPATROPIUM BROMIDE 40 mg q.id. IN PATIENTS WITH COPD	NOVARTIS			1999	1999
31685	Ensaio Clínicos	A PLACEBO CONTROLLED MULTI-CENTRE STUDY COMPARING THE EFFICACY OF RHINOCURER (PALAVRA ILEGÍVEL) (BUDESONIDO) AND NASONEX (MOMETASNE FUROATE) ADMINISTERED TO THE PATENTS WITH PERENNIAL ALLERGIC RHINITIS	ASTRA - ZENECA			1998	
31686	Ensaio Clínicos	CLINICAL EFFICACY AND HANDLING OF FORADIL AEROLIZER COMPARED WITH OXISTURBOHELER IN PATIENTS WITH BRONCHIAL ASTHMA	NOVARTIS			1998	1999
31687	Ensaio Clínicos	OPTIMA (OXIS AND PULMICORT TURBOHELER IN THE MANAGEMENT OF ASTHMA)	ASTROZENECA			1998	1999
31688	Ensaio Clínicos	SATRT (INHALED STEROID TREATMENT AS REGULAR THEREPY IN EARLY ASTHMA	ASTRAZENECA			1998	
HOSPITAL DISTRITAL DA SENHORA DA OLIVEIRA							
31691	Ensaio Clínicos	GUSTO IV				1999	2000
31692	Ensaio Clínicos	PERFUSÃO DE ROPIVACAÍNA EM ANALGESIA DE PARTO	ASTRA PORTUGUESA			1999	1999
HOSPITAL DE SÃO PEDRO PESCADOR							
31731	Investigação Laboratorial / Investigação Estatística	PROGRAMA DE VIGILÂNCIA EPIDEMIOLÓGICA EXAMES BACTERIOLÓGICOS DO HOSPITAL DA PÓVOA DE VARZIM DE 1999: ESTIRPES ISOLADAS E PERCENTAGEM DE RESISTÊNCIA AOS ANTIMICROBIANOS	MEMBROS DA COMISSÃO DE CONTROLO E HIGIENE HOSPITALAR			1999	1999
MATERNIDADE BISSAYA BARRETO							
31831	Investigação em procedimentos médico-cirúrgicos	III CURSO DE MEDICINA FETAL	HOSPITAL NECKER ENFANTS MALADES (PARIS)	GABINETE DE ESTUDOS; MATERNIDADE BISSAY BARRETO		1999	1999

Projectos de I&D desenvolvidos nas Entidades Hospitalares Portuguesas

Projecto ID	Natureza(s) I&D	Título do Projecto	Instituições Participantes(1)	Instituições Participantes(2)	Instituições Participantes(3)	Início	Fim
31832	Outra	NÍVEIS DE RUÍDO NUMA UNIDADE DE CUIDADOS INTENSIVOS NEONATAIS	DEPARTAMENTO DE ENGENHARIA MECÂNICA; UNIVERSIDADE DE COIMBRA			1999	1999
31833	Investigação terapêutica	CURSO DA PSICOLOGIA E GRAVIDEZ E DA RELAÇÃO PRECOCE	FACULDADE DE PSICOLOGIA	GABINETE DE ESTUDOS; MATERNIDADE BISSAYA BARRETO		1999	1999
31834	Ensaio Clínicos	ORACLE	SERVIÇOS DE OBSTETRÍCIA DE VÁRIAS MATERNIDADES NACIONAIS E INTERNACIONAIS			1996	2000
31835	Investigação terapêutica	SERVIÇO DE INFORMAÇÃO SOBRE MEDICAMENTOS E GRAVIDEZ - SIMeG	EMPRESA NOVARTIS	DGS		1998	
31836	Ensaio Clínicos	"THE ATAC TRIAL - ARIMIDEX, TAMOXIFEN ALONE OR IN COMBINATION"	LABORATÓRIO ASTRA - ZENECA			1997	1999
31837	Ensaio Clínicos	SEM NOME	LILLY - FARMACÉUTICA			1999	2000
31838	Ensaio Clínicos	COMPARAÇÃO DE (PALAVRA ILEGÍVEL) COM A TERAPÉUTICA (PALAVRAS ILEGÍVEIS) (MAS)? NA MULHER PÓS - MENOPAUSA	LILLY - FARMACÉUTICA			1998	1999
31839	Ensaio Clínicos	MULTICENTRIC, DOUBLE - BLIND, PLACEBO CONTROLLED, RANDOMIZED CLINICAL STUDY OF URO-VAXOM IN FEMALE PATIENTS SUFFERING FROM RECURRENT URINARY TRACT INFECTION.	LABORATÓRIO OM			1998	2000
318310	Ensaio Clínicos	"COMPARISON OF THE EFFECT OF SCH 57050 AND ANASTRAZULE IN SUBJECTS WITH BREAST CANCER RELAPSING AFTER AN INITIAL RESPONSE TO TAMOXIFEN OR SHOWING PROGRESSING AFTER TAMOXIFEN GIVEN AS ADJUVANT TO SURGERY: A PROSPECTURE DOUBLE BLIND PHASE III STUDY"	LABORATÓRIO SCHERING - PLOUGH FARMA			1998	2000
318311	Ensaio Clínicos	"A RANDOMISED PHASE III TRIAL OF CAELYX / DUXIL VERSUS DOXORUBICIN FOR FIRST - LINE TREATMENT OF WOMEN WITH METASTIC BREAST CANCER"	LABORATÓRIO SCHERING - PLOUGLE FARMA	LABORATÓRIO DE HEMATOLOGIA; CENTRO HOSPITALAR DE COIMBRA	LABORATÓRIO DE BIOQUÍMICA; CENTRO HOSPITALAR DE COIMBRA	1998	
318312	Ensaio Clínicos	"OPEN LABEL, RANDOMISED, MULTICENTRE PHASE III STUDY OF IRINOTECAN (CTP/11) VERSUS IRINOTECAN AND CISPLATINIUM (CTP/11 - CDDP) VERSUS CISPLATINIUM (CDDP) IN PATIENTS WITH METASTATIC CERVICAL SQUAMONS CELL CANCER WITHOUT PRIOR CHEMOTHERAPY"	LABORATÓRIO RHONE - PONLENC ROSER (AVENTIS)			1998	
MATERNIDADE JÚLIO DINIS							
31851	Ensaio Clínicos	ORACLE	HOSPITAL GARCIA DE ORTA	MATERNIDADE BISSAYA BARRETO	SANTA MARY'S HOSPITAL (LONDON)	1997	2000
31852	Investigação Estatística	AVALIAÇÃO DA RELAÇÃO CUSTO BENÉFICO DO RASTREIO DE CROMOSSOMOPATIAS NO PRIMEIRO E SEGUNDO TRIMESTRES DA GESTAÇÃO ATRAVÉS DE MARCADORES ECOGRÁFICOS E BIOQUÍMICOS, VERSUS O RASTREIO PELA IDADE MATERNA	CENTRO DE GENÉTICA MÉDICA E DIAGNÓSTICO PRÉ-NATAL	LABORATÓRIO MEDICINA LABORATORIAL	HOSPITAL SANTA LUZIA	1998	2000
31853	Investigação terapêutica / Investigação Estatística	TRANSMISSÃO VERTICAL NA INFECÇÃO POR VIH	HOSPITAL JOAQUIM URBANO			1998	
31854	Investigação Laboratorial / Investigação Estatística / Ensaio clínicos	PATOLOGIA INFECCIOSA E NEOPLÁSICA DO CÓLO UTERINO EM MULHERES COM INFECÇÃO POR VIH / SIDA	HOSPITAL JOAQUIM URBANO (PORTO)	INSTITUTO PORTUGUÊS DE ONCOLOGIA DE FRANCISCO GENTIL - CENTRO REGIONAL DO PORTO		1997	

Fonte: Observatório das Ciências e das Tecnologias. Inquérito ao Potencial Científico e Tecnológico Nacional 1999.

Lista VII

Projectos de I&D na área das Ciências da Saúde, com Coordenação e/ou Participação Portuguesa Financiados pela União Europeia (4º Programa Quadro)

Código Projecto	Título	Acrónimo Programa	Instituição Coordenadora	Instituição Participante (1)	Instituição Participante (2)	Instituição Participante (3)	Início	Fim
2600PL970682	Benefits Transfer and The Value of Risks to Human Health from Air Pollution in Europe (TRAHE)	AMB	University College London - Centre for Social and Economic Research on the Global Environment	Centro de Estudos Aplicados, Universidade Católica Portuguesa				
3026PL970076	Mechanisms of Plasticity in Dorsal Horn Nociceptive Neurons	BIOTECH II	University of Bergen		Faculdade Medicina, Universidade do Porto			
3026PL970215	Baculovirus for VLPS Vaccine Production: From a Scientific Success to Industrial Application	BIOTECH II	Inmunologia Y Genetica Aplicada, SA		IBET - Instituto de Biologia Experimental e Tecnológica			
3026PL970352	Demonstration of Safety and Efficacy of anti-Tumor therapy - Based on - Plasmoviruses Expressing Apopting R	BIOTECH II	Leadd, B.V.		Biotecnol - Serviços e Desenvolvimento, Lda			
3026PL970512	XenoTransplantation : Ethical ; Social, Economical and legal aspects	BIOTECH II	European Academy for Environment and Economy, E.V.		Universidade Católica Portuguesa			
3026PL970532	Solvent - Tolerant Bacteria as Cell	BIOTECH II			Secção Biotecnologia, Dep. Eng. Química, Instituto Superior Técnico			
3026PL970570	Banking of Genetic Material and Data in Europe: Legal Ethical and economical Issues	BIOTECH II	UFR Droit et Sciences Politiques - Universite de Versailles Saint Quentin en Yvelines - Lab. De Sciences Juridiques		Escola Nacional de Saúde Pública, Universidade Nova de Lisboa			
BIO4950049	Terpene Biotransformati	BIOTECH II	Landbouuniversiteit Wageningen - Industriële Microbiologie	Departamento de Engenharia Química, Instituto Superior Técnico, Universidade Técnica de Lisboa	Terpex-Terpenos de Exportação Lda - 'Chemicals'		01-12-1995	30-11-1998
BIO4950107	Metabolic bottlenecks in mixed-sugar fermentations with yeasts of industrial interest: a multidisciplinary integrated approach	BIOTECH II	Lunds Universiteit - Tekniska Fakulteten - Teknisk Mikrobiologie		Laboratório de Microbiologia, Instituto Gulbenkian de Ciências, Fundação Calouste Gulbenkian		01-12-1995	30-11-1998
BIO4950161	Engineering of yeast glycerol metabolism towards optimised yield of a fermentation and products and improved tolerance to osmotic stress	BIOTECH II	KUL-Katholieke Universiteit Leuven - Faculteit Wetenschappen - Departement Biologie - Laboratorium voor Moleculaire Celbiologie - Afdeling Plantfisiol		Departamento de Biologia, Escola de Ciências, Universidade do Minho		01-12-1995	30-11-1998
BIO4950291	Controlled growth and production in mammalian cell culture	BIOTECH II	GBF-Gesellschaft für Biotechnologische Forschung mbH (Braunschweig) - Department of Gene Regulation and Differentiation		IBET - Instituto de Biologia Experimental e Tecnológica		01-01-1996	31-12-1998
BIO4960030	Europe Bioformaticss Infrastructure Network (EMBNET CA)	BIOTECH II	Stichting EMBNET		IGC - Instituto Gulbenkian de Ciências, Fundação Calouste Gulbenkian		01-12-1996	30-11-1999
BIO4960281	Structural Dynamics of Nitrite Reductase	BIOTECH II	CNRS-Centre National de La Recherche Scientifique - URA 1296 - Laboratoire de Cristallographie et Cristallisation des Macromolécules Biologiques		Departamento de Química, Faculdade de Ciências e Tecnologia, Universidade Nova de Lisboa		01-10-1996	30-09-1999
BIO4960413	Construction of Novel Redox Proteins From Modular Building Blocks	BIOTECH II	The Imperial College of Science, Technology and Medicine - Department of Biochemistry - Wolfson Laboratories		Centro de Tecnologia Química e Biológica, Universidade Nova de Lisboa, Universidade Técnica de Lisboa		01-11-1996	31-10-1999
BIO4960435	Integrated Bioprocess design for large scale production and Isolation of Recombinant Proteins	BIOTECH II	Lunds Universitet - Department of Biochemistry - Faculty of Mathematics and Natural Sciences		Departamento de Engenharia Química, Instituto Superior Técnico, Universidade Técnica de Lisboa		01-12-1996	30-11-1999

Lista VII

Projectos de I&D na área das Ciências da Saúde, com Coordenação e/ou Participação Portuguesa Financiados pela União Europeia (4º Programa Quadro)

Código Projecto	Título	Acrónimo Programa	Instituição Cordenadora	Instituição Participante (1)	Instituição Participante (2)	Instituição Participante (3)	Início	Fim
BIO4960488	Extremophiles as cell factories	BIOTECH II	Technische Universität Hamburg Harburg GmbH - Technische Mikrobiologie	CNC-Centro Neurociências de Coimbra	IBET - Instituto de Biologia Experimental e Tecnológica	Centro de Tecnologia Química e Biológica, Universidade Nova de Lisboa	01-12-1996	30-11-1999
BIO4960498	Cell Engineering in Lactococcus Lactis	BIOTECH II	University College Cork - National Food Biotechnology Centre - Microbiology Department	IBET - Instituto de Biologia Experimental e Tecnológica			01-11-1996	31-10-1999
BIO4960647	European Mouse Mutant Archive	BIOTECH II	CNR-Consiglio Nazionale delle Ricerche - Istituto di Biologia Cellulare	IGC - Instituto Gulbenkian de Ciências, Fundação Calouste Gulbenkian			01-01-1997	31-12-1999
BIO4960721	Production of antibody-cytokine fusion proteins for tumor-therapy	BIOTECH II	Merck KG aA, Biotechnology Department	IBET - Instituto de Biologia Experimental e Tecnológica			01-11-1996	31-10-1999
BIO4960770	Phosphate and crop productivity	BIOTECH II	Max-Planck-Gesellschaft zur Förderung der Wissenschaften e.V. - Max-Planck-Institute for Molecular Plant Physiology	Centro de Tecnologia Química e Biológica, Universidade Nova de Lisboa, Instituto de Biologia Experimental e Tecnológica - IBET			01-12-1996	30-11-1999
BIO4972191	Non-viral gene transfer vectors	BIOTECH II	Dynamique Moléculaire des Interactions Membranaires, Université des Sciences et Techniques du Languedoc - Montpellier 2	Laboratório de Bioquímica, Departamento de Bioquímica, Centro de Neurociências de Coimbra			01-09-1997	31-08-2000
BIO4972199	Directly Interfaced And Micro Or Nanostructured Detection Systems	BIOTECH II	Applied Enzyme Technology Limited	Laboratório de Engenharia Bioquímica Departamento de Engenharia Química - Grupo de Zeólitos, Instituto Superior Técnico			01-09-1997	31-08-2000
BIO4972262	Induction of Specific and Indefinite Tolerance to Alloantigen and/or Primarily Vascularized Allograft by DNA Mediated Gene Transfer	BIOTECH II	Universite Catholique de Louvain, Laboratoire de Chirurgie Expérimentale	IGC - Instituto Gulbenkian Ciência, Unidade de Manipulação e Terapia Génética			01-08-1997	31-07-2000
BIO4972284	Human antibody repertoires in transgenic mice: generation, developmental regulation and therapeutic application of high affinity human antibodies	BIOTECH II	Medical Research Council, Laboratory of Molecular Biology,	Associação do Instituto de Biologia Molecular e Celular da Universidade do Porto			01-11-1997	31-10-2000
BIO4972319	Regulatory and metabolic networks related to nitrogen fixation in the legume nodule	BIOTECH II	Genetik - Fakultät für Biologie, Universität Bielefeld	Instituto de Biologia Molecular e Celular, Universidade do Porto			01-09-1997	31-08-2000
BIO4979047	Vaccine design for Leishmanial infections	BIOTECH II	BIOEID s.a.				05-06-1997	15-10-1997
BIO4980276	Integrated processes for achieving high titers of retroviruses for gene therapy	BIOTECH II	Gesellschaft für Biotechnologische Forschung mbH, Department of Gene Regulation and Differentiation Sector Molecular Biology	Animal Cell Technology Laboratory, Instituto de Biologia Experimental e Tecnológica			01-11-1998	31-10-2000
BMH4950207	Basic ethical principles in bioethics and biolaw	BIOMED II	Centre for Ethics and Law	Centro de Estudos de Bioética	Centro de Direito Biomédico, Faculdade de Direito da Universidade de Coimbra		01-12-1995	30-11-1998
BMH4950467	European Pharmacovigilance Research Group	BIOMED II	University of Newcastle Upon Tyne - Department of Pharmacological Sciences of Wolfson - Unit of Clinical Pharmacology	Instituto Farmacologia Terapêutica Experimental, Faculdade de Medicina, Universidade de Coimbra			01-01-1996	31-12-1998
BMH4950476	Standardization of on-line ultrasound scanning in 3 dimensions	BIOMED II	University of Cambridge - The Chancellor Masters and Schoolers - Department of Obstetrics and Gynaecology	Grupo Magneto-Óptica, Unidade de Energia, Instituto de Engenharia de Sistemas e Computadores			01-01-1996	31-12-1998

Lista VII

Projectos de I&D na área das Ciências da Saúde, com Coordenação e/ou Participação Portuguesa Financiados pela União Europeia (4º Programa Quadro)

Código Projecto	Título	Acronimo Programa	Instituição Cordenadora	Instituição Participante (1)	Instituição Participante (2)	Instituição Participante (3)	Início	Fim
BMH4950833	European research project on cord blood banking and transplantation	BIOMED II	Hôpital Saint - Louis, Service de greffe de moelle osseuse	Serviço de Hemoterapia, Instituto Português Oncologia (Porto)			01-06-1996	31-05-1999
BMH4950869	Further genetic and epidemiological characterisation of hereditary breast cancer	BIOMED II	Rijksuniversiteit Leiden, Vakgroep Pathologie (Divisie III) Fakulteit der Geneeskunde	Unidade Patologia Molecular, Laboratorio de Anatomia Patologia Faculdate de Medicina, Hospital de S. João			01-01-1996	31-12-1998
BMH4951616	Recherche des facteurs génétiques prédisposant à la polyarthrite rhumatoïde	BIOMED II	Hôpital Lariboisière, Centre Viggo Petersen Clinique de Rhumatologie (Université de Paris VII - Laboratoire d'Histopathologie Synoviale)	Departamento de Reumatologia, Faculdade de Medicina, Universidade do Porto, S. João Hospital			01-01-1996	31-12-1998
BMH4960051	Contrast-Enhanced Magnetic Resonance Angiography (MACE)	BIOMED II	University of Mons-Hainaut - Faculty of Medecine - Department of Organic Chemistry	Departamento de Zoologia, Faculdade de Ciências e Tecnologia, Universidade de Coimbra			01-06-1996	31-05-1999
BMH4960105	Prevention of disease caused by waste handling with special reference to en toxin and (1->3) -B-D-glucan	BIOMED II	University of Goteborg - Faculty of Medicine - Department of Environmental Medicine	Departamento Pneumologia, Faculdade de Ciências Médicas, Universidade Nova de Lisboa			01-05-1996	30-04-1999
BMH4960658	Drug hepatotoxicity: an integrated clinical and mechanistic investigation	BIOMED II	The Imperial College of Sciences, Technology and Medicine - St Mary's Hospital Medical School - Department of Pharmacology & Toxicology	Serviço de Medicina (Piso 2), Faculdade de Medicina, Universidade de Lisboa			01-01-1996	31-12-1998
BMH4960676	Nucleotides, a novel class of extracellular signalling substances in the nerous system	BIOMED II	Johann-Wolfgang-Goethe Universität Frankfurt - Zoologisches Institut - Ak Neurochemie Biozentrum	Laboratório de Farmacologia, Fundação Calouste Gulbenkian			01-06-1996	31-05-1999
BMH4960966	Priorities and Resource Allocation in Health Care - A Comparative Study of some European Countries	BIOMED II	Dept. of Medical Ethics, Lund University	Laboratório de Anatomia Patológica, Faculdade de Medicina			01-06-1996	31-05-1999
BMH4961064	Virus-host interaction in hepatitis C: analysis of the virus-specific T-lymphocyte response as a basis for the development of a T-cell vaccine	BIOMED II	Ludwig-Maximilians-Universität München - Institute for Immunology	Departamento de Medicina II, Faculdade de Medicina, Universidade de Lisboa			01-07-1996	30-06-1999
BMH4961229	Co-ordinated Programme to identify families with susceptibility to Prostate Cancer	BIOMED II	Imperial Cancer Research Fund, Department of Genetic Epidemiology	Hospital do Desterro			01-01-1997	31-12-2000
BMH4961309	The Cardiac Hypertrophy Regression in Europe - effect on cardiovascular Risk: a surrogate outcome evaluation study and placebo-controlled prevention trial (CAHRE-RISK)	BIOMED II	Université Claude Bernard Lyon 1 - Departement de Physiologie et Pharmacologie Clinique	Departamento de Investigação Cardiológica, Instituto do Coração			01-01-1997	31-12-1999
BMH4961465	Properties required for effective tissue valve implants	BIOMED II	University of York - Department of Biology - Medical Cryobiology Unit	Cirurgia Cardíaca, Hospital Santa Cruz			01-07-1996	30-06-1999
BMH4961598	Efficacy of hypotensive therapy with the topical carbonic anhydrase inhibitor Dorzolamide for the prevention of glaucoma in ocular hypertensive patients	BIOMED II	Universita degli Studi di Milano - Facoltà di Medicina e Chirurgia - Istituto di Scienze Biomediche 'Ospedale San Paolo'	Centro de Oftalmologia, Associação de Apoio ao Instituto Biomedico de Investigação, Universidade de Coimbra			01-06-1996	30-11-1999
BMH4961657	Decision-making after prenatal diagnosis of a fetal abnormality : describing the present to improve the future	BIOMED II	United Medical and Dental Schools of Guy's and St Thomas's Hospitals, Psychology and Genetics Research Group	Serviço de Genética, Hospital de Egas Moniz			01-04-1996	31-03-1999
BMH4969045	Innovating Technology for Internal Reference of Solid State and Semi-Disposable Anitmony pH Catheters for Gastric Diagnoses	BIOMED II	Synectics Gastro AB	Synectics Medical Lda.			14-06-1996	16-06-1996

Lista VII

Projectos de I&D na área das Ciências da Saúde, com Coordenação e/ou Participação Portuguesa Financiados pela União Europeia (4º Programa Quadro)

Código Projecto	Título	Acronimo Programa	Instituição Cordenadora	Instituição Participante (1)	Instituição Participante (2)	Instituição Participante (3)	Início	Fim
BMH4972093	Gabab Receptors in Health and Disease	BIOMED II	University of Wales - College of Cardiff - School of Molecular and Medical Biosciences - Physiology Unit	Instituto de Histologia e Embriologia, Faculdade de Medicina, Universidade do Porto			01-07-1997	30-06-2000
BMH4972363	Biomedical technology for Respiration Analysis Through Optoelectronics	BIOMED II	Centro di Bioingegneria, Fondazione Pro Juventute Don Gnocchi	Departamento Biofísica, Universidade de Coimbra			01-11-1997	31-10-2000
BMH4972671	Identification of Mycobacterial Antigens as Candidates for a Subunit Vaccine Against Tuberculosis in Healthy and HIV Infected Individuals	BIOMED II	Università degli Studi di Piza - Dipartimento di Biomedicina Sperimentale, Infettiva e Pubblica	Departamento de Anatomia, Instituto de Ciências Biomédicas 'Abel Salazar', Universidade do Porto			01-07-1997	30-06-2000
BMH4972710	The HTLV European Research Network (HERN) - Antenatal Seroprevalence & Perinatal Transmission Study	BIOMED II	The Imperial College of Sciences, Technology and Medicine - St Mary's Hospital Medical School	INSA-Instituto Nacional de Saúde 'Dr Ricardo Jorge'			01-08-1997	31-07-2000
BMH4983079	European structure for coordination of research and diagnosis of inherited purine and pyrimidine disorders	BIOMED II	United Medical and Dental Schools of Guy's and St Thomas's Hospitals, Purine Research Laboratory	Department of Neurochemistry Center for Neuroscience - Faculty of Medicine, Universidade de Coimbra			01-06-1998	31-05-2001
BMH4983083	Which nutritional and lifestyle factors contribute to health protection in elderly Europeans followed through ages 70-85?	BIOMED II	Landbouwniversiteit Wageningen, Humane Voeding and Epidemiologie	Instituto Nacional de Saúde, Nutrition Research Centre			01-05-1998	30-04-2000
BMH4983147	Cellular and animal models for the investigation of gene regulation in the native environment of the living cell nucleus	BIOMED II	Instituto de Histologia e Embriologia- Faculdade de Medicina, Fundação da Universidade de Lisboa,				01-04-1998	31-03-2001
BMH4983605	Molecular genetics and immunogenetics of ankylosing spondylitis and the other spondylarthropathies	BIOMED II	Assistance Publique - Hôpitaux de Paris, Service de Rhumatologie 'A'	Departamento de Reumatologia, Hospital de São João			01-11-1998	31-10-2001
BMH4983928	Ethical guidance on the use of human embryonic and fetal tissue transplantation	BIOMED II	Stichting Instituut voor Gezondheidsethiek, Institute for Bioethics	Gabinete de Investigação de Bioética - Centro Regional do Porto, Universidade Católica Portuguesa			01-05-1998	30-04-2000
BMH4989504	A new ststem for the rapid isolation and safe incubation of tuberculosis	BIOMED II	Biotec Laboratories Ltd.	Dr. Antonio Meyer Laboratory	COOPLAB - Cooperativa de Laboratórios de Análises Clínicas, CRL		01-12-1998	30-11-2000
BMH4989512	Multi-sensor microsystem for pulmonary function diagnostics for COPD and Asthma Patients	BIOMED II	AnMar Research Laboratories B.V.	Departamento de Física, Universidade de Coimbra	ISA - Instrumentacao e Sistemas de Automacao Lda.		01-03-1998	29-02-2000
BMH4989595	Advanced kinetically controlled robotic system for orthopaedic diagnostics	BIOMED II	TSD Projects Srl	CSIN - Construção de Software e Automação Na Indústria, LDA			01-12-1998	30-11-2000
BNH4961621	Screening, prevention, treatment and pathogenesis of congenital peroxisomal diseases	BIOMED II	Universiteit Gent - Faculteit Geneeskunde - Vakgroep Anatomie, Embryologie en Histologie	Instituto de Genética Médica 'Dr Jacinto de Magalhães'			01-04-1996	31-03-1999
FAIR950517	Certified Reference Materials to Promote quality assurance in the seed production chain and Support Community Policies for controlling quarantine Organisms	FAIR	D.L.O. - NL - Agricultural Research - Department Centre For Plant Breeding and Reproduction Research	CNPPA-Centro Nacional de Protecção da Produção Agrícola, Instituto de Protecção à Produção Agro-Alimentar			01-04-1996	31-12-1999
FAIR950725	Development of diagnostic methods and a rapid field kit for monitoring Monilinia rot of stone and pome fruit especially M. fructicola	FAIR	Ministerio Delle Risorce Agricole, Alimentair e Forestali - Dep. Istituto Sperimentale per la Patologia vegetale	Secção de Protecção de Plantas & Secção Indústria, Área de Ciências Agrárias, Universidade de Trás-os-Montes e Alto Douro			01-02-1996	31-01-1999

Lista VII

Projectos de I&D na área das Ciências da Saúde, com Coordenação e/ou Participação Portuguesa Financiados pela União Europeia (4º Programa Quadro)

Código Projecto	Título	Acrónimo Programa	Instituição Cordenadora	Instituição Participante (1)	Instituição Participante (2)	Instituição Participante (3)	Início	Fim
FAIR950771	Development of new and improved diagnostic tests for contagious bovine pleuropneumonia in Europe (CBPP)	FAIR	Instituto Zooprofilattico Sperimentale dell' Abruzzo e del Molise "G. Caporale" (IZS) - TERAMO	Laboratório Nacional de Veterinária, Instituto de Protecção à Produção Agro-Alimentar			01-03-1996	28-02-1999
FAIR961450	Biology and integrated control of Red Rice	FAIR	Universita degli Studi di Torino - Dipartimento di Agronomia, Selvicoltura e Gestione del Territorio	Secção de melhoramento de arroz, Estação Agronómica Nacional, Instituto Nacional de Investigação Agrária			01-01-1997	31-12-2000
FAIR961669	Integrated Strategies for the Management of stem Canker of Oilseed Rape in Europe	FAIR	I.N.R.A. - Dep. Unite de Pathologie Vegetale	Departamento de Produção Agrícola e Animal, Instituto Superior de Agronomia, Universidade Técnica de Lisboa			01-01-1997	31-12-2000
FAIR973440	New ecological pest management of pernicious scale insects in Mediterranean forest and groves	FAIR		Departamento de Protecção das Plantas E Fitoecologia, Secção de Protecção Integrada, Instituto Superior de Agronomia			01-01-1998	31-12-2001
FAIR973441	New approaches to African swine fever virus diagnosis, pathogenesis and protection	FAIR		Laboratório de Doenças Infecciosas, Associação para Desenvolvimento Ciências Veterinárias			01-01-1998	31-12-2000
FAIR973444	Development of a sustainable strategy for the management of root-knot nematodes in vegetable crops in southern europe - an alternative to the use of methylbromide	FAIR		Instituto Ambiente e Vida, Laboratório de Nematologia, Departamento de Zoologia, Universidade de Coimbra	Depto. De Biologia / Centro De Ecologia Aplicada, UNIVERSIDADE DE EVORA		01-03-1998	28-02-2001
FAIR984303	European whitefly studies network	FAIR		Laboratório Agrícola da Madeira	Direcção-Geral de Protecção das Culturas - Ministério da Agricultura de Desenvolvimento Rural e das Pescas	HECTARE - Agro-Indústria, SA	04-01-1999	03-01-2001
HC1003	Biomedical Equipment Assessment and management (BEAM II)	TAP	INBIT-Institute of Biomedical Technology	INSA-Instituto Nacional de Saúde 'Dr Ricardo Jorge'			01-01-1996	31-12-1998
HC1005	A patient-held portable record for particular application in cases of medical emergency (CARDLINK 2)	TAP	Eastern Health Board - Dr Steevens' Hospital	Instituto de Gestão Informática e Financeira da Saúde			03-01-1996	02-01-1999
HC1014	European Neurological Network (ENN)	TAP	CEEM-Centro de Estudos Egas Moniz (Hospital de Stª Maria), Faculdade de Medicina, Universidade de Lisboa	ISR-Instituto de Sistemas e Robótica (IST) -'LaSSEB- Evolutionary Systems and Biomedical Engineering Lab'			01-01-1996	31-12-1998
HC1019	Healthcare Advanced Networked System Architecture (HANSA)	TAP	GESI-Gestioni Sistemi per l'Informatica Srl - Consorzio EDITH	NOVABASE - Sistemas Informação Bases Dados				
HC1020	Health Emergency Management and Coordination through telematic Operational Resources (HECTOR)	TAP	Juan Reig Redondo Sadiel SA	Hospital Egas Moniz			01-01-1996	31-12-1998
HC1021	Telematic Healthcare - Remoteness and Mobility Factors in Common European Scenarios (HERMES)	TAP	University of Edinburgh - Department of Obstetrics & Gynaecology	INESC - Instituto de Engenharia de Sistemas e Computadores - Lisboa			01-01-1996	31-12-1996
HC1027	Integration System Architecture -Telematics (ISAR-T)	TAP	CHRU de Lille - Hôpital Calmette	CENTIS-Centro de Estudos de Novas Tecnologias de Informação da Saúde			01-01-1996	30-06-1997
HC1028	Implementing Secure Healthcare Telematics Applications in Europe (ISHTAR)	TAP	NHS-Executive's Information Management Centre	Hospital Egas Moniz			02-01-1996	01-01-1999

Lista VII

Projectos de I&D na área das Ciências da Saúde, com Coordenação e/ou Participação Portuguesa Financiados pela União Europeia (4º Programa Quadro)

Código Projecto	Título	Acrónimo Programa	Instituição Cordenadora	Instituição Participante (1)	Instituição Participante (2)	Instituição Participante (3)	Início	Fim
HC1029	Telematics for integrated client centred community care (ITHACA)	TAP	South & East Belfast Health and Social Services Trust - Knockbracken Healthcare Park	ARSN - Administração Regional de Saúde do Norte			01-01-1996	31-12-1998
HC1034	Medical Emergency Aid Through Telematics (MERMAID)	TAP	Biotrast SA	INESC - Instituto de Engenharia de Sistemas e Computadores - Lisboa			01-01-1996	31-12-1998
HC1035	A Network of Integrated Vertical Medical Services Targeting Ship Vessels and Remote Populations (NIVEMES)	TAP	Atkosoft SA	CENTIS-Centro de Estudos de Novas Tecnologias de Informação da Saúde			01-01-1996	31-12-1998
HC1040	Guidelines in Healthcare (PRESTIGE)	TAP	CENTIS-Centro de Estudos de Novas Tecnologias de Informação da Saúde				01-01-1996	31-12-1998
HC1054	Interactive Information System for Health/Social Care (INFOCARE)	TAP	PRODIMED SA	INESC - Instituto de Engenharia de Sistemas e Computadores - Lisboa			01-01-1996	31-12-1997
HC1101	European Health Telematics Observatory (EHTO)	TAP	CENTIS-Centro de Estudos de Novas Tecnologias de Informação da Saúde				01-01-1996	31-12-1998
HC1108	Information Technologies Education & Training (IT EDUCTRA)	TAP	FUNDESCO-Fundacion para el Desarrollo de La Función Social de las Comunicaciones, Social Applications Department	IPATIMUP - Instituto de Patologia e Imunologia Molecular			01-01-1996	31-12-1998
HC1109	Nursing Informatics : Generic High-level Training in Informatics for Nurse. General Applications for Learning and Education (NIGHTINGALE)	TAP	University of Athens - Faculty of Nursing	Instituto de Gestão Informática e Financeira da Saúde			01-01-1996	31-12-1998
HC1113	Telematics Application for Nurses (TELENURSE)	TAP	DIHNR-Danish Institute for Health & Nursing Research	Instituto de Gestão Informática e Financeira da Saúde			01-01-1996	30-06-1998
HC3001	Electronic Healthcare Record Support Action - (EHCR-SUPA)	TAP	University College London	Hospital Geral Stº António			01-10-1997	31-03-2000
HC4004	Citizens Advisory System based on telematics for communication and health - II - CATCH-II	TAP	Otto Von Guericke Universität Magdeburg	Instituto Nacional de Cardiologia Preventiva			01-01-1998	31-12-1999
HC4014	Home/Ambulatory health care services based on mobile communications - (MOBCARE)	TAP	Foundation Airtel Movil	Telecel Comunicações Pessoais S.A.			01-01-1998	30-06-1999
IC15970302	Biomonitoring of occupationally exposed populations to acrylonitrile	INCO-COPERNICUS	Faculdade de Ciências Médicas Departamento de Genética, Universidade Nova de Lisboa				01-08-1997	31-07-2000
IC15980338	Health and wellbeing in transition societies, a study of health, need for health and social services and health-related living conditions	INCO		ADEF - Associação de Desenvolvimento e Formação			01-03-1999	28-02-2002
IC18950018	The development and potential of midgut antigens as vaccine agents for novel mosquito and malaria control	INCO	University of Aberdeen - Department of Zoology	CMDT - Centro de Malária e Outras Doenças Tropicais, Universidade Nova de Lisboa			01-01-1996	31-03-1997

Lista VII

Projectos de I&D na área das Ciências da Saúde, com Coordenação e/ou Participação Portuguesa Financiados pela União Europeia (4º Programa Quadro)

Código Projecto	Título	Acrónimo Programa	Instituição Cordenadora	Instituição Participante (1)	Instituição Participante (2)	Instituição Participante (3)	Início	Fim
IC18950023	Development and immunological evaluation of a vaccine for canine visceral leishmaniasis. VACCINE FOR LEISHMANIASIS	INCO	KIT-Koninklijk Instituut voor de Tropen - Department of Biomedical Research	Departamento de Protozoologia, Instituto de Higiene e Medicina Tropical, Universidade Nova de Lisboa			01-01-1996	31-12-1997
IC18960030	Studies on Mosquito Vectors in West Africa, Aimed at Malaria Epidemiology and Control	INCO	CMDT-Centro de Malária e Outras Doenças Tropicais, Universidade Nova de Lisboa	Departamento de Entomologia Médica, Instituto de Higiene e Medicina Tropical, Universidade Nova de Lisboa			01-12-1996	30-11-1999
IC18960108	Health Sectors Reform, Coping Strategies and Professional Identity of PHC Clinicians in Mozambique and South Africa	INCO	Medical University of Southern Africa - Department of Family Medicine	CMDT - Centro de Malária e Outras Doenças Tropicais, Universidade Nova de Lisboa			01-12-1996	30-11-1998
IC18970236	Identification of protective immune responses to pathogenic mycobacteria	INCO	London School of Hygiene and Tropical Medicine, Department of Clinical Sciences	CMDT - Centro de Malária e Outras Doenças Tropicais, Universidade Nova de Lisboa			01-11-1997	30-04-2001
IC18970244	Development and field applications of molecular probes for the study of atrotropical malaria vectors	INCO	Foundation for Research and Technology-Hellas, Institute of Molecular Biology and Biotechnology Insect Molecular Genetics Group	CMDT - Centro de Malária e Outras Doenças Tropicais, Universidade Nova de Lisboa			01-12-1997	31-05-2001
IC18970252	Molecular Genetics, Cellular Immunology and Peptide-Chemistry for the Development on Control Tools Against Leishmaniosis	INCO	Institut Pasteur, Unité de Génétique Mycobactérienne	Laboratório de Biologia Molecular Centro de Patogénese Molecular, MICROFAR - Associação para o Desenvolvimento de Vacinas e Produtos Imunológicos			01-10-1997	30-09-2000
IC18970254	Development of tuberculosis vaccine with consistent efficacy in different regions of the world	INCO	Statens Serum institut, Department of TB Immunology	Instituto de Biologia Molecular e Celular, Universidade do Porto			01-01-1998	31-12-2000
IC18980342	The practice of strategic planning in health care reform in Africa	INCO		Health Systems Unit Instituto de Higiene e Medicina Tropical, Universidade Nova de Lisboa			01-10-1998	30-09-2001
IC18980346	The practice of health care reform: lessons for the future	INCO		CMDT - Centro de Malária e Outras Doenças Tropicais, Universidade Nova de Lisboa			01-09-1998	31-08-2001
IC18980347	Drug prescription and drug provision as "Coping strategies" of public sector health personnel in Southern Africa: Implications for policy developments	INCO	Instituto de Higiene e Medicina Tropical Centro de Malaria e Outras Doenças Tropicais, Universidade Nova de Lisboa				01-11-1998	31-10-2001
INTAS/KZ95-0032	Mechanisms of Cellular Adaptation to Ionising Radiation	INTAS	Departamento de Genética, Faculdade de Ciências Médicas, Universidade Nova de Lisboa				01-01-1996	31-12-1998
INTAS-93-1204	Immunophilins of Brain: The Primary Structure and Function	INTAS	Departamento de Zoologia, Faculdade de Ciências e Tecnologia, Universidade de Coimbra				01-05-1994	30-04-1995
INTAS-94-3131	Physiological studies, reaction control and screening of novel pathways of enzymes for environmental/industrial applications	INTAS	Laboratório de Microbiologia Industrial, Instituto de Biotecnologia, Química Fina e Tecnologias Alimentares, Instituto Nacional de Engenharia e Tecnologia Industrial	Departamento de Química, Faculdade de Ciências e Tecnologia, Universidade Nova de Lisboa			01-08-1995	31-07-1997
SMT4982269	Normalisation and standardisation of home prothrombin time monitors	SMT		Unidade de Investigação e Desenvolvimento em Fisiologia e Patologia da Hemostase Faculdade de Medicina, Universidade do Porto			02-11-1998	01-05-2001
SMT4987514	Convergence of European Renal Transplant Pathology Assessment Procedures	SMT		Serviço de Anatomia Patológica, Hospital de Santa Cruz			01-10-1998	30-09-2001

Fonte: Instituto de Cooperação Científica e Tecnológica Internacional; Observatório das Ciências e das Tecnologias; CORDIS (Community R&D Information Service), Agosto de 2001.

Lista VIII

Projectos de I&D na área das Ciências da Saúde, com Coordenação e/ou Participação Portuguesa Financiados pela União Europeia (5º Programa Quadro)

Código_projecto	Título	Acrónimo Programa	Instituição Coordenadora	Instituição Participante (1)	Instituição Participante (2)	Início	Fim
QLG1-1999-00665	Regulation of expression and function of HFE, a novel regulatory protein of iron homeostasis : production of new tools to hereditary hemochromatosis and associated chronic diseases.	LIFE QUALITY	Institut Pasteur	Molecular Immunology, Associação do Instituto de Biologia Molecular e Celular		01-03-2000	28-02-2003
QLG1-2000-00651	Glaucoma Prevention by Computer Aided Diagnostics	LIFE QUALITY	Bremer Institut für Betriebstechnik und Angewandte, Arbeitswissenschaft an der Universität Bremen	Centro de Novas Tecnologias para a Medicina - CNTM, Associação de Apoio ao Instituto Biomédico de Investigação da Luz e Imagem - AIBILI		01-09-2000	31-08-2003
QLG3-2000-01224	Neural stem cells and stem cell-based therapies	LIFE QUALITY	Institut de Genetique et de Biologie Moleculaire et Cellulaire - UPR 6520, Centre National de la Recherche Scientifique			01-10-2000	30-09-2003
QLG6-1999-00554	Rationing of medical services in Europe: An empirical study	LIFE QUALITY	Forschungsstelle Fuer Gesundheitsökonomie, Und Gesundheitssystemforschung, Universitat Hannover	Centro de Investigação sobre Economia Portuguesa		01-03-2000	28-02-2003
QLG7-1999-00286	Life sciences in European society	LIFE QUALITY	National Museum of Science and Industry	Instituto Superior de Ciencias do Trabalho e da Empresa		01-02-2000	31-01-2003
QLK1-1999-00226	Validation and standardisation of diagnostic polymerase chain reaction for detection of food-borne pathogens	LIFE QUALITY	Danish Veterinary Laboratory	National Laboratory for Engineering and Industrial Technology		01-03-2000	28-02-2003
QLK1-1999-40296	Meat quality evaluation by an innovative system application capable of measuring fat presence in livestock bodies	LIFE QUALITY	Vida electronica S.r.l.	S.C.E.I. LTA Sociedade Comercial de Escritórios e Informática, Lda.		26-11-1999	25-11-2000
QLK1-2000-01248	Thematic Network to Promote Awareness of Mycotoxins in Food: European Mycotoxin Awareness Network	LIFE QUALITY	Leatherhead International Limited	National Laboratory for Engineering and Industrial Technology		01-01-2001	31-12-2003
QLK1-2000-01376	Increase in nutritional value of food raw materials by addition, activity, or in situ production of microbial nutraceuticals	LIFE QUALITY	Department of Flavour of Natural Ingredients Nizo Food Research, Stichting Het Nederlands Instituut voor Zuivelonderzoek	Department of Cell Physiology and NMR, Instituto de Biologia Experimental e Tecnológica		01-01-2001	31-12-2004
QLK1-2000-40520	Extention of Fresh Fish Shelf-Life from Sea to the Table	LIFE QUALITY	Pesca-Tudo, Portuguesa de Pesca Lda.			15-05-2000	14-05-2001
QLK1-2000-40685	Production of a Protein and Energetic Concentrate for Animal Feeds, based on the Transformation of Fisheries and Industrial Fish Processing Residues	LIFE QUALITY	PROFAT, Produção e Comercialização de Concentrados Proteicos e Energéticos, Lda.			03-07-2000	02-07-2001
QLK1-2000-40904	Crustacean Prevention Of Melanosis And Quality Indices	LIFE QUALITY	Cardiopeixe - Indústria Piscatória com Venda e Conservação de Peixe Fresco, Lda.			20-09-2000	19-09-2001
QLK1-2000-41054	Development of a test kit for the determination of pesticides in foodstuffs	LIFE QUALITY	EGI - Sociedade de Engenharia e Gestão da Qualidade Industrial, Lda.			06-07-2000	05-07-2001
QLK1-2000-41117	Innovation In The Process Of Cork Production For Elimination Of Odours Responsible For Cork Taint	LIFE QUALITY	Álvaro Coelho Irmãos, Lda.			20-09-2000	19-09-2001
QLK1-2000-41137	Lycopene and dietetic fibre extraction from tomato wastes using Supercritical Fluids Technology	LIFE QUALITY	Conservas Vegetales de Extremadura, S.A.	Tomatagro		20-09-2000	19-09-2001

Lista VIII

Projectos de I&D na área das Ciências da Saúde, com Coordenação e/ou Participação Portuguesa Financiados pela União Europeia (5º Programa Quadro)

Código_projecto	Título	Acrónimo Programa	Instituição Coordenadora	Instituição Participante (1)	Instituição Participante (2)	Início	Fim
QLK2-1999-00753	Interruption of Malaria transmission: vaccine strategies	LIFE QUALITY	Faculty of Medical Science, Katholieke Universiteit Nijmegen	Universidade Nova de Lisboa		01-03-2000	28-02-2003
QLK2-1999-00799	Intraperitoneal immunopathological reactions following vaccination of farmed fish. Studies of basic immune mechanisms	LIFE QUALITY	Department of Morphology, Genetics and Aquatic Biology, Section of Genetics, Norwegian College of Veterinary Medicine	Comp. Immunology - IBMC, Associação do Instituto de Biologia Molecular e Celular		01-01-2000	31-12-2002
QLK2-2000-00589	Corticosteroid Therapy of Sepsis and Septic Shock	LIFE QUALITY	Department of Anesthesiology and Critical Care Medicine, Hadassah Medical Organization	Unidade de Cuidados Intensivos, Hospital de Santo António dos Capuchos		01-10-2000	30-09-2004
QLK2-2000-00611	Bluetongue & other Culicoides-borne diseases threatening the EU: Identification of vulnerable areas by surveillance & GIS modelling to aid risk assessment	LIFE QUALITY	Compton Laboratory, Institute for Animal Health	Universidade da Madeira		01-12-2000	30-11-2003
QLK2-2000-01020	European Resistance Intervention Study - Reducing Resistance in Respiratory Tract Pathogens in Children	LIFE QUALITY	Instituto de Tecnologia Química e Biológica - ITQB	Instituto de Biologia Experimental e Tecnológica - IBET		01-09-2000	31-08-2003
QLK2-2000-01369	Human Pneumocystis carinii infection in immunocompetent hosts: a public health issue in Europe	LIFE QUALITY	Virgen del Rocío University Hospital, Department of Internal Medicine, Servicio Andaluz de Salud	Instituto de Higiene e Medicina Tropical, Universidade Nova de Lisboa		01-10-2000	30-09-2003
QLK3-1999-00004	Enhanced, intelligent processing of food and related wastes using thermophilic population	LIFE QUALITY	University of Birmingham	Instituto Nacional de Engenharia e Tecnologia Industrial - INETI		01-02-2000	31-01-2004
QLK3-1999-00041	Strategies to accelerate the productive biodegradation of several herbicides under environmental stress condition.	LIFE QUALITY	Umweltforschungszentrum Leipzig-Halle GmbH	Instituto Superior Técnico		01-01-2000	31-12-2002
QLK3-1999-00080	Novel bioprocesses for Hemicellulose upgrading	LIFE QUALITY	Lund University	Faculdade de Ciências e Tecnologia, Universidade Nova de Lisboa		01-02-2000	31-01-2003
QLK3-1999-00244	Biomolecular Image Processing Tool	LIFE QUALITY	POIESYS S.R.L.	Medusa Administração de Sistemas Informáticos Lda.		26-11-1999	25-05-2000
QLK3-1999-00435	Electronic noses for non-invasive quality, safety and in-process control of industrial animal cell culture processes	LIFE QUALITY	Linköping University - Sweden	Instituto de Biologia Experimental e Tecnológica - IBET		01-02-2000	31-01-2003
QLK3-1999-01213	Novel remediation technology for vaccine production effluents containing organomercurials	LIFE QUALITY	Ateilung fur Mikrobiologie, Dept. Microb. Ecol., National Centre for Biotechnology - GBF	Laboratory of Membrane Processes, Instituto de Biologia Experimental e Tecnológica - IBET		01-02-2000	31-01-2003
QLK3-2000-00362	The potential and application of virus host evasion genes that modify apoptosis and cytokine responses	LIFE QUALITY	Instituto Gulbenkian Ciência, Fundação Calouste Gulbenkian			01-11-2000	31-10-2003
QLK3-2000-00640	Exploiting new solutes from hyperthermophiles for the preservation of biomaterials: cell factories for production of hypersolutes	LIFE QUALITY	Instituto de Tecnologia Química e Biológica - ITQB	Laboratório de Microbiologia, Centro de Neurociências de Coimbra	Tratamento de Águas e Biotecnologia, Lda.	01-01-2001	31-12-2003
QLK3-2000-01528	Biodiversity of Methylophils and their Remediation and Biotechnological Exploitation	LIFE QUALITY	Department of Biological Sciences, University of Warwick	Associação do Instituto de Biologia Molecular e Celular		01-10-2000	30-09-2003

Lista VIII

Projectos de I&D na área das Ciências da Saúde, com Coordenação e/ou Participação Portuguesa Financiados pela União Europeia (5º Programa Quadro)

Código_projecto	Título	Acronimo Programa	Instituição Coordenadora	Instituição Participante (1)	Instituição Participante (2)	Início	Fim
QLK4-1999-01107	Risk assessment for occupational dermal exposure to chemicals	LIFE QUALITY	Tno Nutrition and Food Research Institute, Tno Centrum Voor Chemische Arbeidsomst Andigheden, Netherlands Organization for Applied Scientific Research	Departamento de Saúde Ambiental e Toxicologia, Instituto nacional de Saúde Dr. Ricardo Jorge		01-02-2000	31-01-2004
QLK4-1999-40302	Outil d'aide au Choix de Confinement de D?Chets Toxiques et Association d'un Module de Fiabilité?	LIFE QUALITY	Sector S.A.	QUIMITECNICA - Serviços, Comércio e Indústria de Produtos Químicos S.A.		15-12-1999	14-12-2000
QLK5-1999-00679	Propagation of European pines via somatic embryogenesis	LIFE QUALITY	Department of Forest Genetics and Plant Physiology, Faculty of Forestry, The Swedish University of Agricultural Sciences	Laboratório de Engenharia Genética de Plantas, Instituto de Biologia Experimental e Tecnológica - IBET		01-02-2000	31-01-2004
QLK5-1999-00929	Improvement of dry toner digital print quality for efficient communication	LIFE QUALITY	Centre Technique de l'Industrie des Papiers, Cartons et celluloses	Papéis INAPA S.A.		01-02-2000	31-01-2003
QLK5-1999-00942	Genetic determinism of maritime pine pulp and paper properties	LIFE QUALITY	Centre de Recherche de Bordeaux - Aquitaine, Laboratoire de Génétique et d'Amélioration de Arbres Fruitières, Institut National de la Recherche Agronomique	Instituto Superior de Agronomia	Instituto de Biologia Experimental e Tecnológica - IBET	01-02-2000	31-01-2004
QLK5-1999-01065	Development of biocontrol agents for commercial application against post-harvest diseases of perishable foods	LIFE QUALITY	Food Technology Department, Universidad de Lleida	TAVIFRUTA - Sociedade de Citricultura de Tavira	Unidade de Ciências e Tecnologias Agrárias, Universidade do Algarve	01-04-2000	31-03-2004
QLK5-1999-01105	Reduction of air emissions at craft pulp mills	LIFE QUALITY	Oy Keskuslaboratorio - Centrallaboratorium AB	Celulose Beira Industrial SA		01-01-2000	31-12-2002
QLK5-1999-01221	High added value composite panels through recycling of waste lignocellulosic materials	LIFE QUALITY	Institut fuer Holzbiologie und Holztechnologie, Georg-August-Universität Göttingen	Valbopan - Fibras de Madeira SA		01-01-2000	31-12-2002
QLK5-1999-01355	Biocompatible flexible polymer alloys based on polyesters from renewable resources for mass- consumer applications involving contact with human fluids and tissues	LIFE QUALITY	INSTM - Consorzio Interuniversitario Nazionale per la Scienza e Tecnologia dei Materiali	PRONEFRO - Productos Nefrológicos		01-02-2000	31-01-2003
QLK5-1999-01364	1,3-Propanediol - A versatile bulk chemical from renewable resources by novel biocatalysts and process strategies	LIFE QUALITY	Division of Biochemical Engineering, National Centre for Biotechnology - GBF	Escola Superior de Biotecnologia, Uninersidade Católica Portuguesa		01-02-2000	31-01-2003
QLK5-1999-01467	Linking raw material characteristics with Industrial needs for environmentally sustainable and efficient transformation processes	LIFE QUALITY	Traetek - Swedish Institute for Wood Technology Research	Forest Biomass Department, Centro da Biomassa para a Energia		01-02-2000	31-01-2003
QLK5-1999-01510	An assessment of the practicalities and acceptability of a bond scheme as part of common agricultural policy reform	LIFE QUALITY	Department of Agricultural and Food Economics - Centre for Food Economics Research, University of Reading	Centro de Estudos de Gestão e Economia Aplicada, Universidade Católica Portuguesa		01-02-2000	31-07-2002
QLK5-1999-01640	Enhancing the efficiency and competitiveness of wood -based panels in construction	LIFE QUALITY	Building Research Establishment Ltd.	Laboratório Nacional de Engenharia Civil		01-03-2000	28-02-2003
QLK5-1999-40262	Method od Intensively Cultivating Organically Superior Agricultural Croops	LIFE QUALITY	Essential Nutrition Ltd	ANEID Farmacêuticos Lda.		26-11-1999	25-11-2000
QLK5-1999-51456	Study Of Community Structure, Trophic Interactions And Exploitation Pattern In The Cape Verde Coastal Ecosystem	LIFE QUALITY	Departamento de Recursos Marinhos (DRM), Insituto de Investigacao das Pescas e do Mar				

Lista VIII

Projectos de I&D na área das Ciências da Saúde, com Coordenação e/ou Participação Portuguesa Financiados pela União Europeia (5º Programa Quadro)

Código_projecto	Título	Acronimo Programa	Instituição Coordenadora	Instituição Participante (1)	Instituição Participante (2)	Início	Fim
QLK5-1999-51468	Rich-o2 Modified Atmospheres To Guarantee Safety Of Chilled Fish	LIFE QUALITY	Departamento de Inovação Tecnológica e Valorização dos Produtos da Pesca, Instituto de Investigação das Pescas e do Mar				
QLK5-2000-00407	Opportunities for and barriers to tourism led integrated rural development in rural regions of selected member states	LIFE QUALITY	Centre for Land-Based Studies, Bournemouth University	Escola Superior de Tecnologia e Gestão, Instituto Politécnico de Viana do Castelo		01-10-2000	30-09-2003
QLK5-2000-00593	Development of Origin Labelled Products: Humanity, Innovation and Sustainability	LIFE QUALITY	Centre de Recherche de Nantes, Unité de Recherche sur L'Economie des Qualifications Agro-Alimentaires - UREQUA, Institut National de la Recherche Agronomique	Instituto Nacional de Investigação Agrária		01-12-2000	30-11-2003
QLK5-2000-00621	Improving germ-plasm conserving methods for perennial European forage species	LIFE QUALITY	Soils and Agroecology Department, Institute of Grassland and Environmental Research	Departamento de Forragens, Estação Nacional de Melhoramento de Plantas, Instituto Nacional de Investigação Agrária		01-01-2001	31-03-2005
QLK5-2000-01112	Overcoming Barriers to Conversion to Organic Farming in the European Union through Markets for Conversion Products	LIFE QUALITY	Department of Agricultural and Foos Economics, Centre for Food Economics Research, University of Reding	Centro de Estudos de Gestão e Economia, Universidade Católica Portuguesa		01-01-2011	31-12-2003
QLK5-2000-01228	Evaluating Financing of Forestry in Europe	LIFE QUALITY	European Forest Institute	Universidade Católica Portuguesa		01-12-2000	30-11-2004
QLK5-2000-01349	Implementing Tree Models as Forest Management Tools	LIFE QUALITY	Institute of Forest Growth Research, Universitaet fuer Bodenkultur Wien	Departamento de Engenharia Florestal, Instituto Superior de Agronomia		01-02-2001	31-01-2004
QLK5-2000-01377	Molecular Ecophysiology as tool for the selection of highly stress resistant poplar species for multipurpose forests	LIFE QUALITY	Institut for Foresbotanik, Georg-August-Universitaet Goettingen	Departamento de Engenharia Florestal, Instituto Superior de Agronomia		01-01-2001	31-12-2003
QLK5-2000-40803	Biotreatment of Quercus Suber Disease Compatible With Cork Stopper Quality Requirements	LIFE QUALITY	Tratamento de Aguas e Biotecnologia Lda	SASA - Sociedade Agrícola de Santo André, Lda.		15-05-2000	14-05-2001
QLK5-2000-41055	Development of a Biotechnological High yield Process for Ethanol Production, Based on a Continuous Fermentation Reactor	LIFE QUALITY	Tecnia - Processos e Equipamentos Industriais e Ambientais Lda			06-07-2000	05-07-2001
QLK5-2000-41165	Biologic production of horticultural seeds from autochthonous or locally adapted clones	LIFE QUALITY	Instituto de Restauracion Medio Ambiente S.L.	Agrupamento de Produtores de Castanha Nordeste Transmontano Lda		06-07-2000	05-07-2001
QLK6-1999-02035	Implementation of patient involvement instruments to improve general practice care for older people in Europe	LIFE QUALITY	Faculty of Medical Science, Katholieke Universiteit Nijmegen	University of Coimbra		01-03-2000	28-02-2003
QLK6-1999-02140	Connectivity in language rehabilitation in stroke	LIFE QUALITY	Universitaet Hamburg	Universidade de Lisboa		01-03-2000	28-02-2003
QLRI-2000-00436	Central Facility for the Production of Stabilised Cellular Reference Standards and External Quality Assessment in Clinical Flow Cytometry	LIFE QUALITY	Institutes of Endocrinology and Cancer Studies, University of Sheffield	Hospital de Egas Moniz		01-09-2000	31-08-2003

Fonte: Instituto de Cooperação Científica e Tecnológica Internacional; Observatório das Ciências e das Tecnologias; CORDIS (Community R&D Information Service), Agosto de 2001.